



Planification valaisanne des secours
RAPPORT DE MONITORAGE 2021



SOMMAIRE

1.	INTRODUCTION	4
2.	PRÉSENTATION DU DISPOSITIF PRÉ-HOSPITALIER	4
2.1.	Le dispositif professionnel	5
2.1.1.	Les services de sauvetage ambulances	5
2.1.2.	Les SMUR	5
2.1.3.	Les services hélicoptérés	6
2.1.4.	Vue globale du dispositif professionnel	6
2.2.	Le dispositif milicien	8
2.3.	Les types d'intervention	10
3.	RÉSULTATS SUR LES INDICATEURS OPÉRATIONNELS	11
3.1.	Volume d'interventions	11
3.1.1.	Nombre d'interventions réalisées par l'ensemble du dispositif professionnel et par type d'intervenant	12
3.1.2.	Nombre d'interventions réalisées par base d'ambulances de 2017 à 2021	14
3.1.3.	Nombre d'interventions réalisées par service d'hélicoptères de 2017 à 2021	16
3.1.4.	Nombre d'interventions réalisées par base SMUR de 2017 à 2021	16
3.2.	Effet des périodes de l'année sur les volumes d'interventions	17
3.2.1.	Présentation de l'activité de sauvetage par base d'ambulances et par saison de sauvetage	17
3.2.2.	Présentation saisonnière de l'activité de sauvetage par service hélicoptères	19
3.2.3.	Présentation saisonnière de l'activité de sauvetage par base SMUR	20
3.3.	Distribution des interventions selon les plages horaires Jour/Nuit	21
3.4.	Délai de réponse	22
3.4.1.	Objectifs	22
3.4.2.	Définitions	23
3.4.3.	Les sous-chronozones	24
3.4.4.	Résultats des délais de réponse(P1) des ambulances au sein des chronozones	25
3.5.	Interventions simultanées	32
3.5.1.	Méthode de décompte des simultanées	32
3.5.2.	Résultats des simultanées	33
3.6.	Disponibilité des intervenants	36
3.6.1.	Durée moyenne des missions	36
3.6.2.	Définitions et méthodes de calcul	37
3.6.3.	Résultats des calculs de disponibilité des intervenants	37
4.	LES SUBVENTIONS	38
5.	CONCLUSION	41

1. INTRODUCTION

Les secours constituent un maillon vital dans la chaîne des soins. Ils interviennent sur le terrain en allant à la rencontre de la personne en détresse et en alliant rapidité et efficacité.

La géographie et la vocation touristique du Valais font que le canton possède une longue tradition dans le domaine des secours en montagne. Ces deux mêmes caractéristiques rendent complexe l'organisation des secours au niveau cantonal. La géographie du canton, mais aussi la fluctuation importante du nombre d'interventions selon la saison touristique, impliquent une organisation coordonnée et efficace.

L'objectif de ce rapport est de faire un bilan sur la situation actuelle du dispositif pré-hospitalier cantonal en place et d'évaluer son adéquation à l'évolution des besoins. Il porte essentiellement sur les données 2021.

La rédaction du rapport de monitoring 2021 n'a débuté qu'au troisième trimestre 2022 en raison de :

- L'appel d'offres du dispositif de sauvetage hélicoporté qui a été préparé et publié en début d'année 2022
- La planification ambulancière de nuit des chronozones de Viège et de Conches, qui fait suite à la difficulté du service d'ambulances z-zerzuben AG de poursuivre l'exploitation de son dispositif ambulancier de nuit dans le respect de la planification.

L'urgence de ces deux éléments et la charge de travail qu'ils ont occasionnée n'ont pas permis à l'OCVS d'établir un rapport de monitoring dans le deuxième trimestre.

2. PRÉSENTATION DU DISPOSITIF PRÉ-HOSPITALIER

L'objectif du dispositif pré-hospitalier est d'assurer la prise en charge sanitaire pré-hospitalière en Valais de tout patient, résident ou non, malade ou accidenté, ainsi que son transport vers la structure de soins la mieux adaptée à sa situation médicale et ce, dans les meilleurs délais possibles. Cet objectif est à réaliser dans le respect des recommandations qualité en vigueur et dans le souci d'une approche équitable et tenant compte de contraintes d'économicité.

Le dispositif de secours pré-hospitalier se compose d'un dispositif professionnel et d'un dispositif milicien. Le dimensionnement du dispositif varie en fonction des saisons de sauvetage qui se répartissent sur l'année de la manière suivante :

Graphique 1 | Répartition saisonnière de l'activité de sauvetage

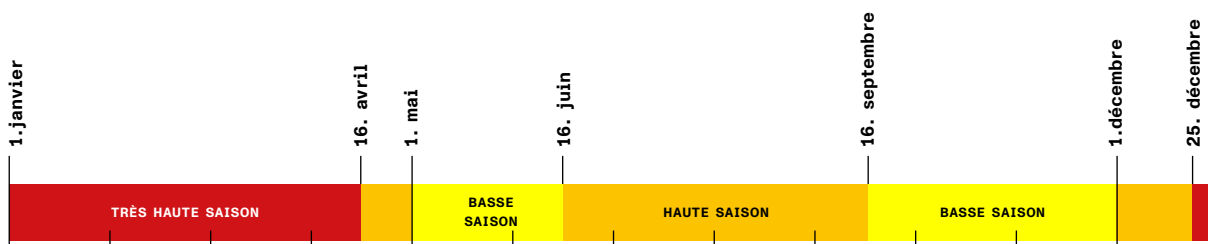

2.1. Le dispositif professionnel

2.1.1. Les services de sauvetage ambulances

Sept compagnies d'ambulances sont actives dans le canton. Elles comptent 11 bases d'interventions au 31.12.2021. Les moyens ambulanciers à disposition varient selon les plages horaires de jour (07h00 à 19h00) et de nuit (19h00 à 07h00).

2.1.2. Les SMUR

Chaque SMUR (Services Médicalisés d'Urgence et de Réanimation) est composé d'un médecin, d'un ambulancier ou infirmier et d'un véhicule et fonctionne 24h/24. Le SMUR est engagé par la Centrale 144 de l'OCVS, en sus de l'ambulance, pour les interventions pouvant nécessiter l'intervention d'un médecin urgentiste, sur la base de critères prédéfinis.

Le SMUR de Martigny intervient dans certaines communes vaudoises et le SMUR vaudois de Rennaz intervient dans certaines communes valaisannes, notamment celles du Haut-Lac, selon l'annexe 1.

Le dispositif cantonal des SMUR comprend 3 bases cantonales (Viège, Sion et Martigny) et une base intercantonale dans le Chablais à Rennaz.

Carte 1. | Chronozones couvertes par chacun des SMUR

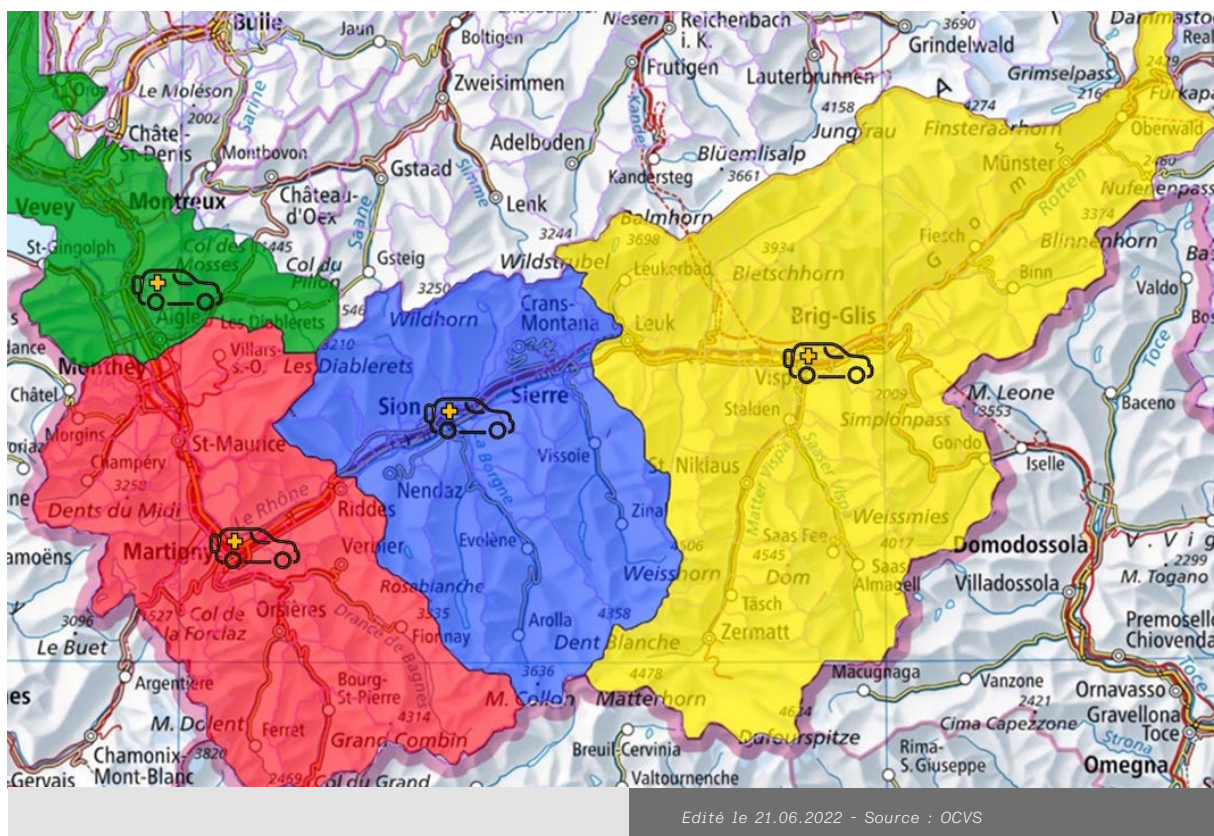

2.1.3. Les services hélicoptérés

Les secours hélicoptérés font partie du dispositif pré-hospitalier. Un hélicoptère de sauvetage est composé d'un pilote, d'un paramédic, d'un médecin urgentiste et d'un hélicoptère répondant aux normes HEMS (Helicopter Emergency Medical Services). Le dispositif de sauvetage hélicoptéré comprend 3 bases en plaine (Gampel, Sion et Collombey) et une base en altitude (Zermatt).

Les bases de Zermatt, Gampel-Steg et Sion sont opérationnelles toute l'année, jour et nuit, alors que la base de Collombey n'est exploitée qu'en très haute saison d'hiver (graphique 1) la journée de 09h00 à 17h00.

2.1.4. Vue globale du dispositif professionnel

Les cartes suivantes proposent une vue de l'ensemble des moyens professionnels sur le canton avec les variations du dispositif entre la journée, la nuit et les saisons selon les planifications en vigueur au 31.12.2021.

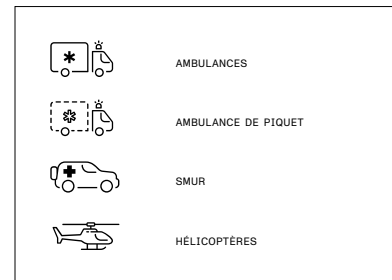

Carte 2 | Dispositif professionnel de JOUR en très haute saison

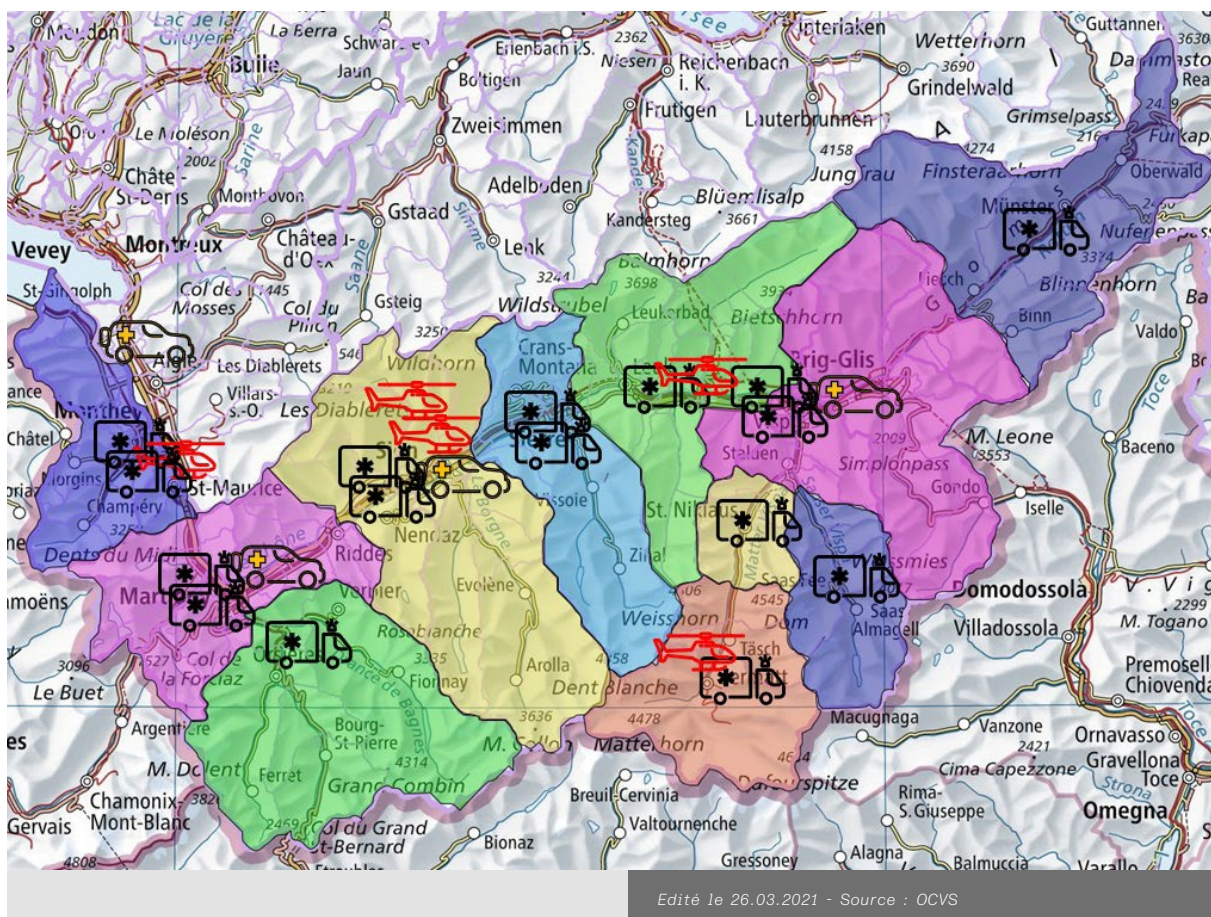

Carte 3 | Dispositif professionnel de JOUR en haute saison

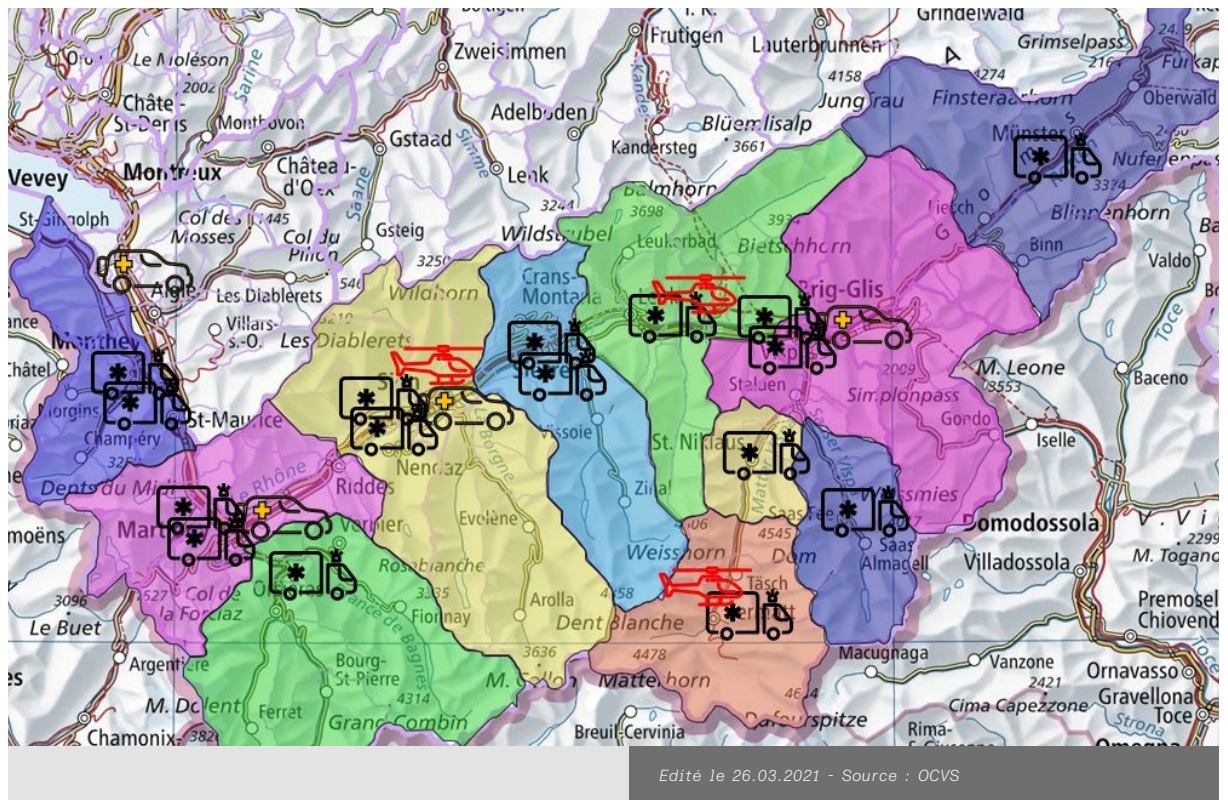

Carte 4 | Dispositif professionnel de JOUR en basse saison

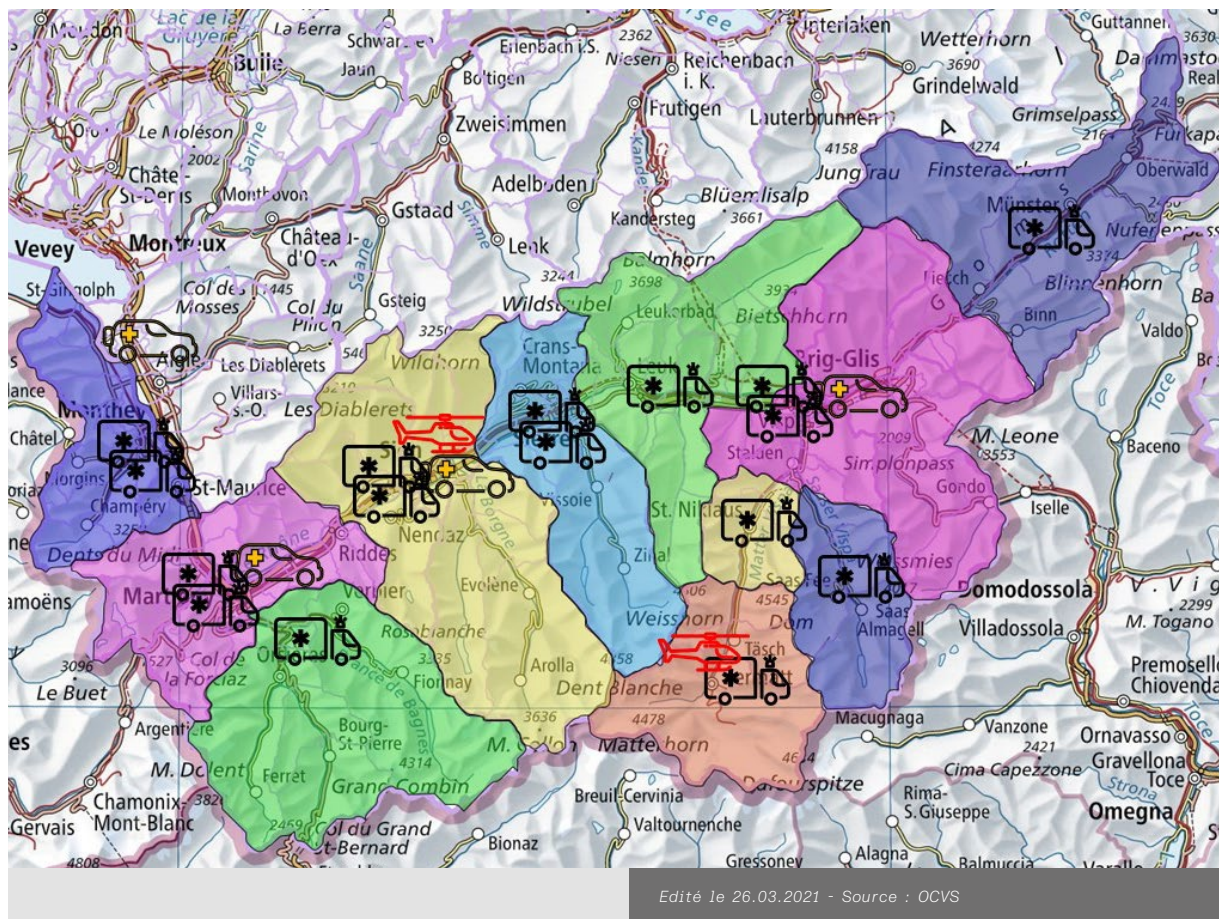

Carte 5 | Dispositif professionnel de NUIT en toutes saisons

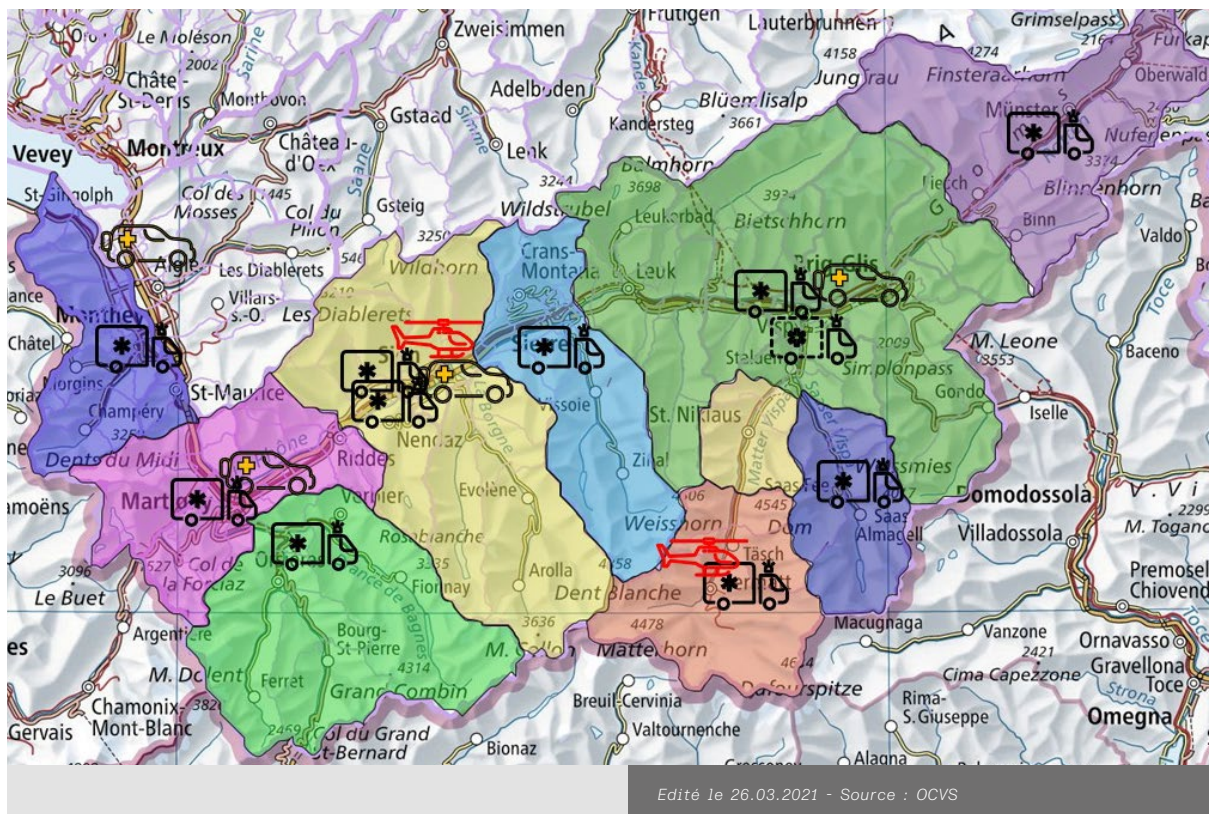

2.2. Le dispositif milicien

Le dispositif milicien est en support du dispositif professionnel soit pour pallier les longues distances à parcourir en Valais et apporter une première réponse sanitaire en attendant que les secours professionnels arrivent, soit pour apporter une expertise particulière dans des interventions à caractère médico-technique.

Le dispositif milicien comprend différents types d'intervenants répartis sur 12 régions de secours. Il se compose d'environ 3'000 miliciens parmi lesquels on recense :

- Des médecins d'urgence de proximité (SMUP - Service Mobile d'Urgence de Proximité)
- Un dispositif Care Team cantonal composé de 10 psychologues d'urgences dans chacune des régions linguistiques du Valais
- Des first responders (FR ^[1])
- Des sauveteurs spécialisés
- Des sauveteurs régionaux
- Des conducteurs de chiens
- Des spéléologues
- Des plongeurs
- Des public responders ^[2]

^[1] Les **first responders** (FR) ne remplacent pas l'intervention d'un ambulancier ou d'un médecin, ils peuvent cependant réaliser des gestes de premiers secours comme un massage cardiaque ; ils sont également formés à réaliser la mise en sécurité d'un patient et préparer l'arrivée des secours professionnels, autant de mesures visant à gagner du temps pour la prise en charge définitive du patient et son arrivée dans les délais les plus courts possibles à la destination définitive de traitement. Ces FR disposent d'une formation BLS-AED (« Basic Life Support ») et « Automatic External Defibrillation ») ainsi que d'un équipement minimum d'intervention pour garantir la qualité de cette prise en charge initiale.

^[2] Des **public responders** : il s'agit de personnes adultes bénévoles et volontaires faisant partie de la population résidente ou travaillant en Valais, qui sont au bénéfice d'un certificat BLS-AED valide et qui se sont inscrites sur le programme de Cœur Wallis pour recevoir des alertes lorsqu'elles se trouvent à proximité d'une personne en arrêt cardio-respiratoire.

Carte 6 | Dispositif First Responders



Carte 7 | Dispositif médecins SMUP

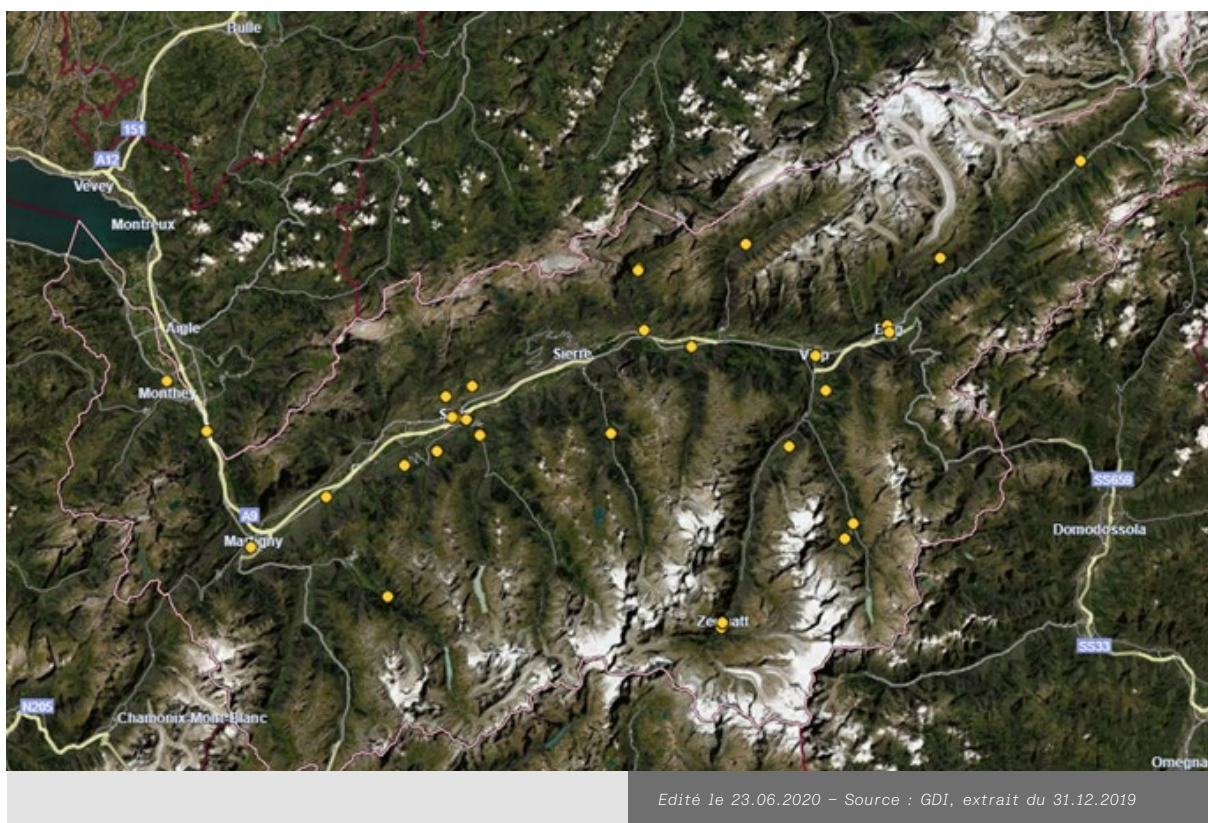

2.3. Les types d'intervention

Les types d'intervention sont classifiés selon la norme IAS de la manière suivante :

Primaires (P)

« Les premiers soins d'un patient sur le terrain et, le cas échéant, son transport vers un établissement de soins »

P1

« Engagement immédiat avec signaux prioritaires pour des cas d'urgence avec probabilité d'une atteinte des fonctions vitales »

P2

« Engagement immédiat pour des cas d'urgence sans probabilité d'une atteinte des fonctions vitales »

P3

« Engagement programmé. Le moment du transport est généralement convenu »

Secondaires (S)

« Transfert d'un patient d'un établissement de soins à un autre »

S1

« Transfert d'un patient avec atteinte des fonctions vitales (avec ou sans signaux prioritaires) »

Particularités du sauvetage hélicoptéré :

Pour ce moyen de sauvetage, seul le type d'engagement est caractérisé (primaire ou secondaire). Il n'y a pas de niveau de priorité. En effet, pour une intervention primaire, le départ est effectué dans les meilleurs délais possibles et il n'y a pas d'utilisation de signaux prioritaires. Dans ces conditions, toutes les interventions primaires sont considérées comme des P1.

3. RÉSULTATS SUR LES INDICATEURS OPÉRATIONNELS

3.1. Volume d'interventions

En 2021, le nombre total d'interventions tous types de moyens professionnels confondus (ambulances, SMUR, hélicoptères) est de 24'580 interventions primaires et secondaires. Il s'agit d'une augmentation de 1'773 interventions par rapport à 2020. Cette augmentation provient notamment des ambulances (+1'303), mais également des interventions du sauvetage hélicoptéré (+175) et des SMUR (+295). Aucune évidence ne peut expliquer cette augmentation, cependant on la retrouve dans d'autres cantons et la piste la plus crédible est liée à la phase postpandémique :

- Complications liées au retard d'interventions chirurgicales (bloc opératoire).
- Complications liées à une relâche importante du suivi médical en période pandémique (surtout maladies chroniques)
- Déconditionnement physique et mental en lien avec le confinement et une relative désocialisation

L'augmentation des interventions des SMUR provient de l'augmentation des interventions des ambulances, car ces derniers sont alarmés en renfort du dispositif ambulancier.

L'augmentation des interventions du sauvetage hélicoptéré s'explique par une reprise de l'activité touristique durant l'hiver 2021-2022. Pour rappel, le Conseil fédéral avait fermé les remontées mécaniques mi-mars 2020 en raison de la pandémie COVID-19.

Afin de présenter les besoins réels de la population valaisanne indigène et touristique, le nombre d'interventions présenté tient compte de l'ensemble des interventions réalisées par les services, même si celles-ci le sont par des moyens non planifiés comme c'est le cas pour :

- La base vaudoise d'ambulances d'Aigle qui vient renforcer la chronozone de Monthey. Ces chiffres n'étaient pas intégrés dans les rapports précédents et ne font pas l'objet d'une mise à jour. Par contre, il faut en tenir compte parce qu'ils sont également le reflet des besoins de la population du Chablais valaisan.
- Les bases d'ambulances de Grächen et de Gampel-Steg, qui ont réalisé des interventions de nuit alors que ces interventions ne figurent pas dans le contrat de mandat puisqu'elles ne font pas partie de la planification
- Les bases hélicoptérées de Saanen et Lauterbrunnen, qui ont réalisé des interventions en Valais

3.1.1. Nombre d'interventions réalisées par l'ensemble du dispositif professionnel et par type d'intervenant

3.1.1.1 Ambulances

Pour les ambulances, le nombre d'interventions primaires et secondaires était de 14'803 en 2017 et est passé à 18'118 en 2021, ce qui représente une augmentation annuelle moyenne de 5.2%.

Graphique 2 | Nombre annuel d'interventions P1, P2, P3, S1 de 2017 à 2021 par les moyens ambulanciers

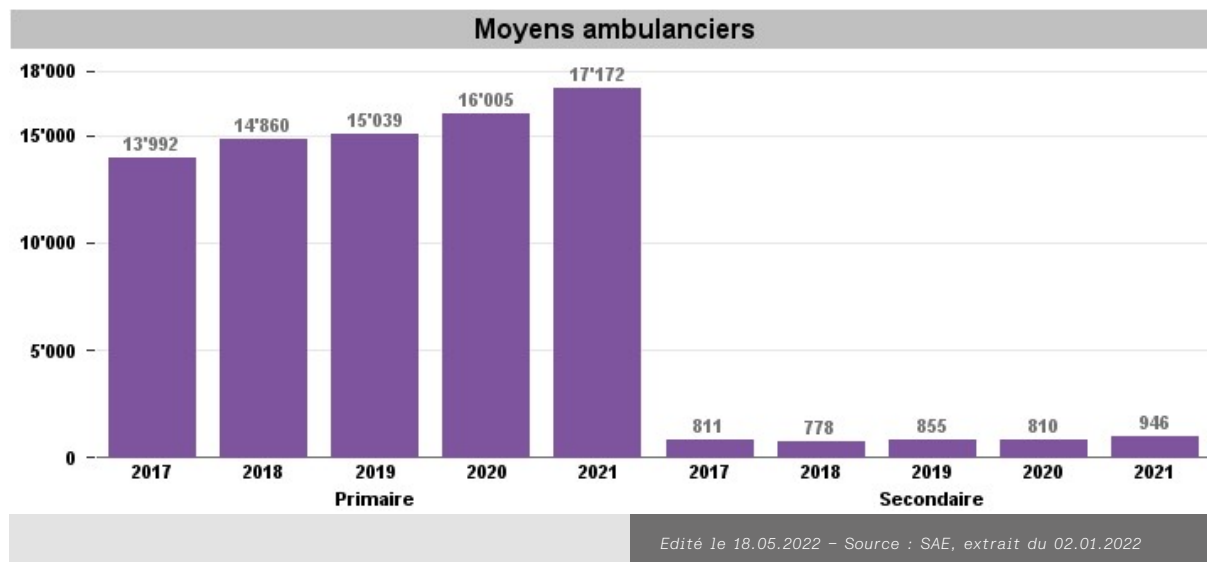

3.1.1.2 SMUR

Au cours des années 2016 et 2017, les SMUR ont vu leur nombre d'interventions augmenter de manière significative en raison d'une application stricte du système de gestion des engagements (AMPDS) consistant à laisser beaucoup moins de latitude décisionnelle aux RUS (régulateurs d'urgences sanitaires). Depuis 2018, une nouvelle adaptation des engagements a été mise en œuvre, d'une part par la réalisation d'une formation spécifique destinée aux RUS, d'autre part par la révision des codes d'engagements de l'AMPDS. En 2021 une diminution de 15% des interventions SMUR a été observée par rapport à 2018. En raison de la forte augmentation du nombre global d'interventions terrestres, le nombre d'interventions SMUR a augmenté par rapport à 2020, cependant le pourcentage de médicalisation des interventions d'ambulance est resté stable.

Du 14 juillet 2020 au 31 décembre 2021 un projet pilote eSMUR a été effectué. L'intervention eSMUR se définit par la réception par le médecin SMUR d'une demande de médicalisation distante formulée par la centrale 144 ou par un ambulancier déjà auprès du patient. Le médecin prend connaissance d'une part des informations

délivrées par les ambulanciers et d'autre part de l'ensemble des paramètres de monitoring télé-transmis du patient. Forgeant son analyse sur la base de ces informations, le médecin oriente la conduite thérapeutique, ainsi que la destination du patient tout en guidant au besoin l'ambulancier dans la prise en charge aussi longtemps que nécessaire. Si le médecin pense que sa présence sur site est préférable, il peut bien entendu s'y rendre.

En tout 133 interventions eSMUR ont été réalisées avec le SMUR de Sion, soit environ 14% des interventions totales du SMUR de Sion. L'objectif initial visait un pourcentage de plus de 40%. Le projet pilote est considéré comme un échec en tenant compte du résultat, échec lié en partie au plateau technique qui n'offrait pas toutes les fonctionnalités attendues (visio et audio notamment) et en partie lié à une certaine frilosité de la prise en charge des patients à distance que cela soit au niveau de la Centrale 144 ou au niveau des intervenants. Il a été arrêté en décembre 2021 mais a fourni à l'OCVS de riches enseignements lui permettant d'envisager d'autres pistes de développements.

Graphique 3 | Nombre annuel d'interventions P1, P2, S1 de 2017 à 2021 par les moyens SMUR

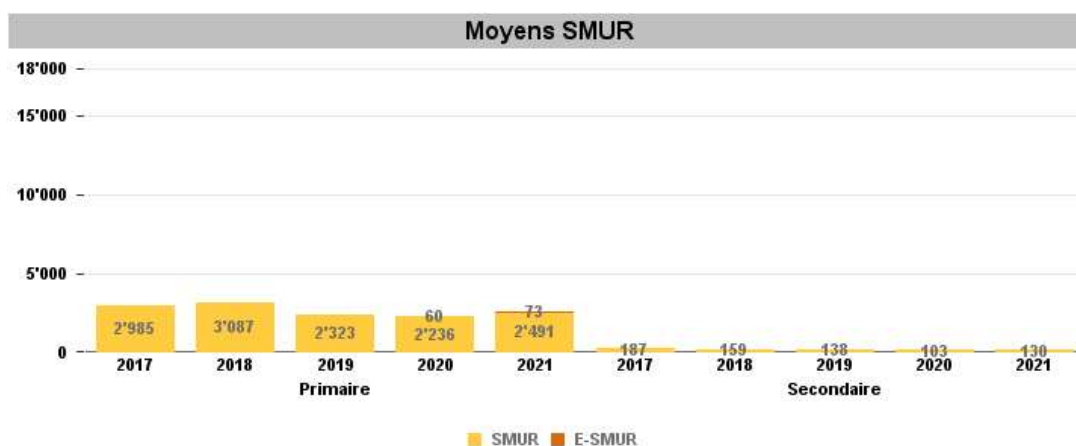

Edité le 18.05.2022 – Source : SAE, extrait du 02.01.2022

3.1.1.3 Sauvetage hélicoptéré

Concernant le sauvetage hélicoptéré, les chiffres ont montré un net infléchissement par rapport à 2018 et 2019 en retombant au niveau d'activité de 2017. Cette situation s'explique par la décision du Conseil fédéral de fermer les remontées mécaniques mi-mars 2020 en raison de la pandémie COVID-19, ainsi qu'aux mesures COVID durant l'hiver 2020-2021 avec une activité en baisse par rapport aux années précédentes.

Graphique 4 | Nombre annuel d'interventions P et S de 2017 à 2021 par les moyens de sauvetage hélicoptéré

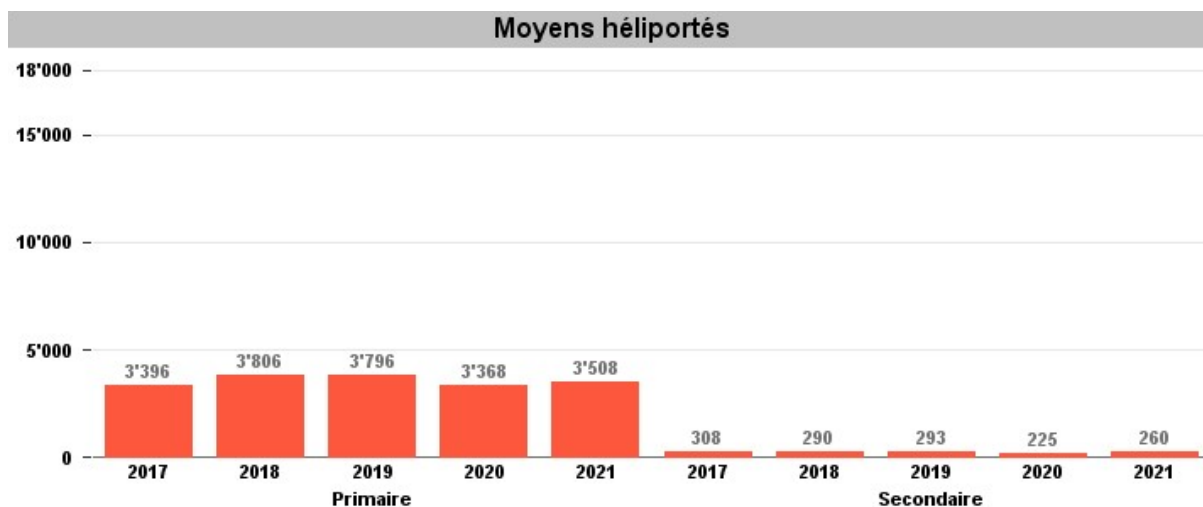

Edité le 18.05.2022 – Source : SAE, extrait du 02.01.2022

Tableau 1 | Taux de croissance annuelle du nombre d'interventions par type de moyen d'intervention

Evolution du nombre d'interventions					
	2017 - 2018	2018 - 2019	2019 - 2020	2020 - 2021	Moyenne
Moyens ambulanciers	5.6%	1.6%	5.8%	7.7%	5.2%
Moyens hélicoptérés	10.6%	-0.2%	-12.1%	4.9%	0.4%
Moyens SMUR	2.3%	-24.2%	-2.5%	12.3%	-4.0%

Edité le 18.08.2022 – Source : SAE, extrait du 16.08.2022

3.1.2. Nombre d'interventions réalisées par base d'ambulances de 2017 à 2021

Le graphique 5 permet d'identifier deux types de profils d'activité qui sont les bases de plaine (Monthey, Martigny, Sion, Sierre, Viège et Gampel-Steg) ayant toutes un important volume d'interventions et les bases des vallées latérales (Entremont, Grächen, Goms, Saas Grund et Zermatt) ayant un faible volume.

Dans sa décision de juin 2020, le Conseil d'Etat a choisi de mettre en place une ambulance de 19h à 7h à Sembrancher venant ainsi compléter le dispositif déjà existant la journée. Il a aussi décidé de la création d'une nouvelle base dans la région de Loèche, Rarogne Ouest et Lötschental qui sera exploitée uniquement en journée.

La mise en œuvre de ces décisions a été effective avec la mise en place dès le 1er décembre 2020 d'une nouvelle base d'ambulance à Gampel-Steg la journée de 7h à 19h ainsi qu'une ambulance de nuit pour le secteur d'Entremont de 19h à 7h dès le 14 décembre 2020.

A un niveau global des volumes d'interventions d'ambulances, on constate une augmentation d'environ 8% au cours de l'année 2021. Cette augmentation concerne toutes les bases d'ambulances, mais particulièrement celles de plaine avec des augmentations entre 13 et 24%. L'augmentation des interventions des bases des vallées latérales est inférieure à 5%.

Graphique 5 | Nombre annuel d'interventions P1, P2, P3, S1 par base d'ambulances de 2017 à 2021 sur sol valaisan uniquement.

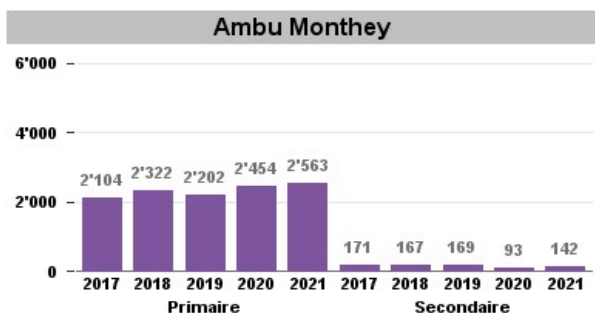

Edité le 18.08.2022 – Source : SAE, extrait du 16.08.2022

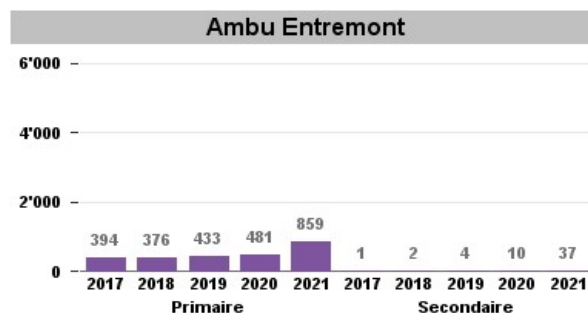

Edité le 18.08.2022 – Source : SAE, extrait du 16.08.2022

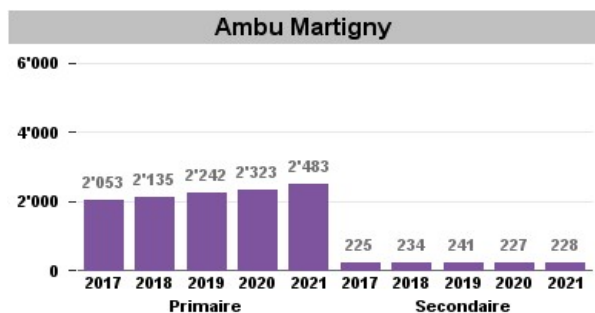

Edité le 18.08.2022 – Source : SAE, extrait du 16.08.2022

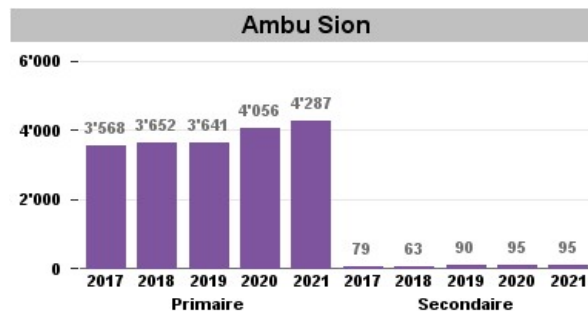

Edité le 18.08.2022 – Source : SAE, extrait du 16.08.2022



Edité le 18.08.2022 – Source : SAE, extrait du 16.08.2022

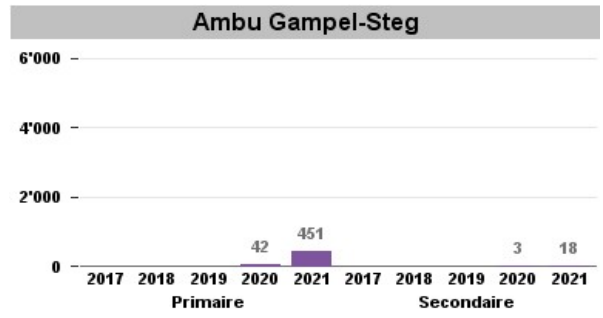

Edité le 18.08.2022 – Source : SAE, extrait du 16.08.2022



Edité le 18.08.2022 – Source : SAE, extrait du 16.08.2022

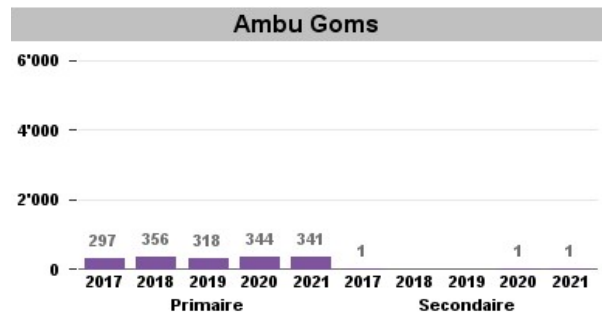

Edité le 18.08.2022 – Source : SAE, extrait du 16.08.2022

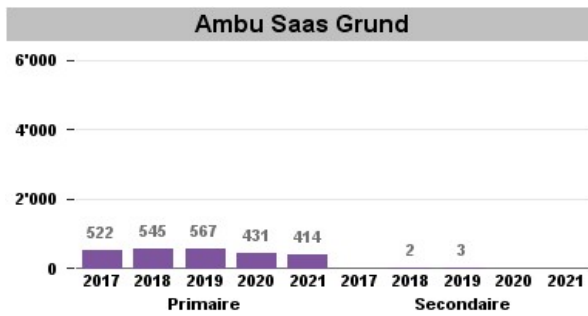

Edité le 18.08.2022 – Source : SAE, extrait du 16.08.2022

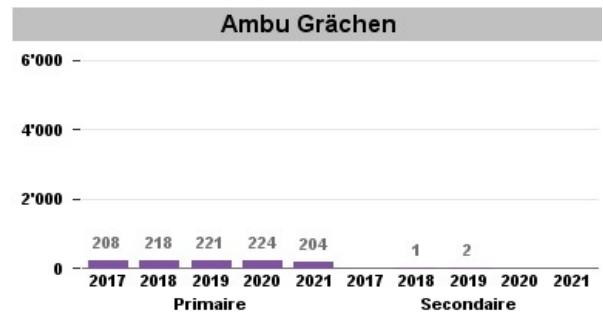

Edité le 18.08.2022 – Source : SAE, extrait du 16.08.2022

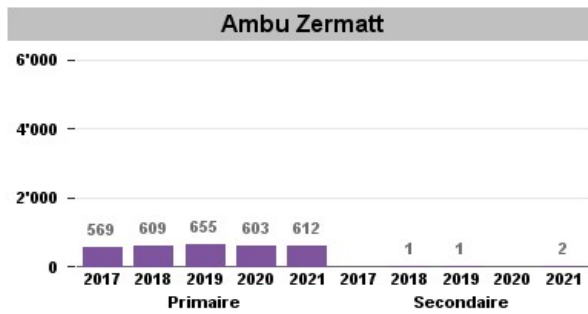

Edité le 18.08.2022 – Source : SAE, extrait du 16.08.2022

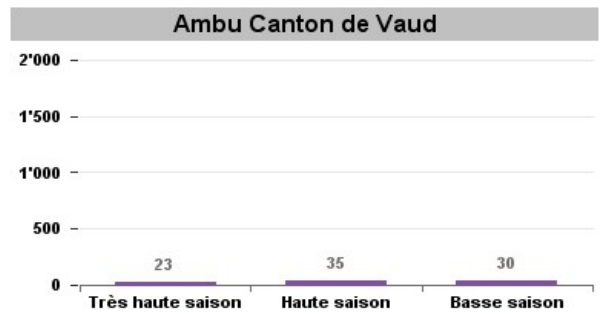

Edité le 18.08.2022 – Source : SAE, extrait du 16.08.2022

/ L'ensemble des données détaillées par service d'ambulances, par année et par type d'intervention et de priorité sur les périodes diurnes et nocturnes est accessible dans l'annexe 2. /

3.1.3. Nombre d'interventions réalisées par service d'hélicoptères de 2017 à 2021

Graphique 6 | Nombre annuel d'interventions P- S par service d'hélicoptères de 2017 à 2021.

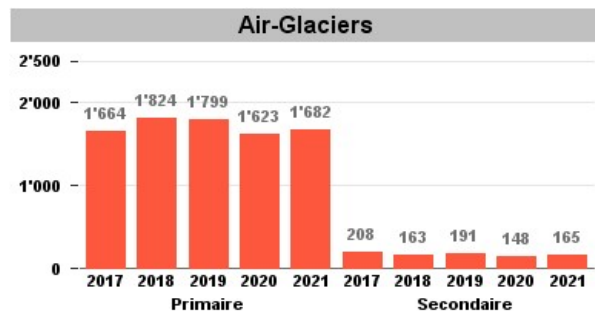

Edité le 18.08.2022 – Source : SAE, extrait du 16.08.2022

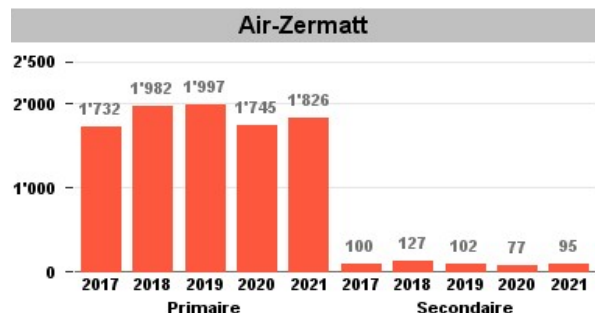

Edité le 18.08.2022 – Source : SAE, extrait du 16.08.2022

/ L'ensemble des données détaillées par service de sauvetage hélicoptéré, par année et par type d'intervention sur les périodes diurnes et nocturnes est accessible dans l'annexe 2. /

3.1.4. Nombre d'interventions réalisées par base SMUR de 2017 à 2021

Le SMUR du Chablais à Rennaz a réalisé 153 interventions primaires et secondaires dans les communes valaisannes en 2021, contre 119 en 2020.

Graphique 7 | Nombre annuel d'interventions P1 P2 S1 de 2017 à 2021 par base de SMUR effectuées sur sol valaisan uniquement.

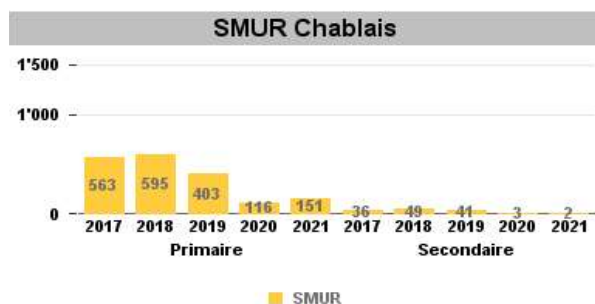

Edité le 18.08.2022 – Source : SAE, extrait du 16.08.2022



Edité le 18.08.2022 – Source : SAE, extrait du 16.08.2022



Edité le 18.08.2022 - Source : SAE, extrait du 16.08.2022

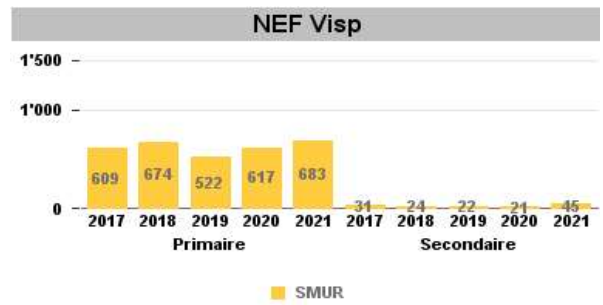

Edité le 18.08.2022 - Source : SAE, extrait du 16.08.2022

/ L'ensemble des données détaillées par service SMUR, par année et par type d'intervention sur les périodes diurnes et nocturnes est accessible dans l'annexe 2. /

3.2. Effet des périodes de l'année sur les volumes d'interventions

3.2.1. Présentation de l'activité de sauvetage par base d'ambulances et par saison de sauvetage

Graphique 8 | Activité des bases d'ambulances par saison de sauvetage pour 2021, interventions primaires et secondaires confondues.

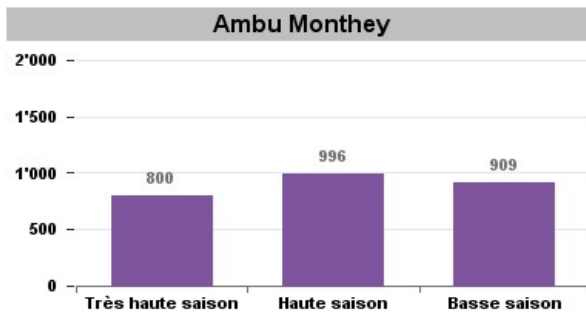

Edité le 18.08.2022 - Source : SAE, extrait du 16.08.2022

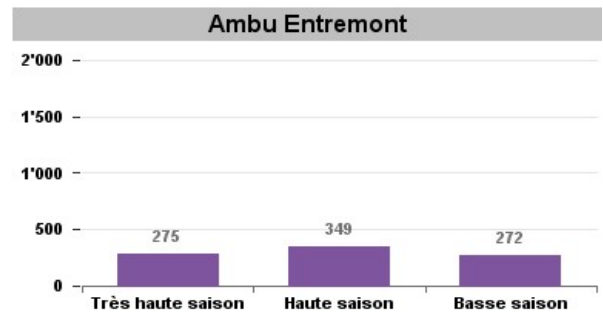

Edité le 18.08.2022 - Source : SAE, extrait du 16.08.2022

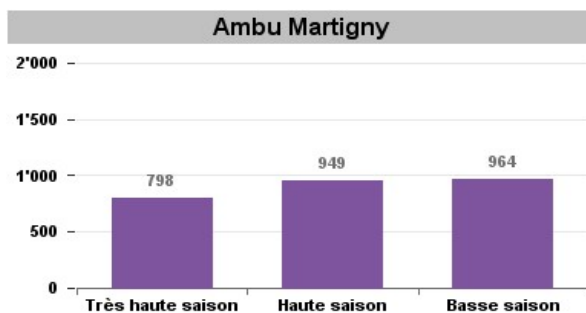

Edité le 18.08.2022 - Source : SAE, extrait du 16.08.2022

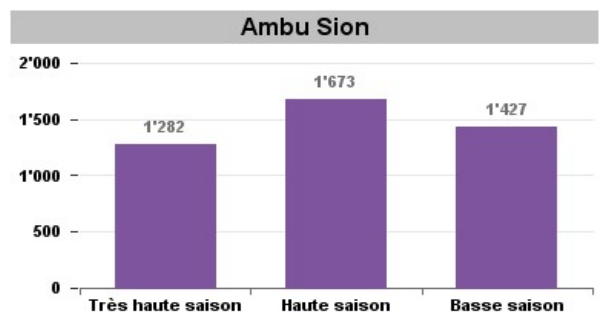

Edité le 18.08.2022 - Source : SAE, extrait du 16.08.2022

Graphique 8 | Activité des bases d'ambulances par saison de sauvetage pour 2020, interventions primaires et secondaires confondues.

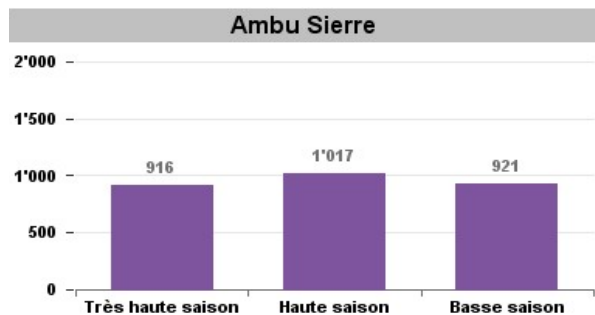

Edité le 18.08.2022 – Source : SAE, extrait du 16.08.2022

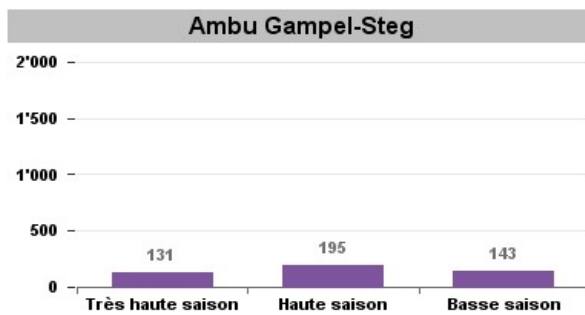

Edité le 18.08.2022 – Source : SAE, extrait du 16.08.2022

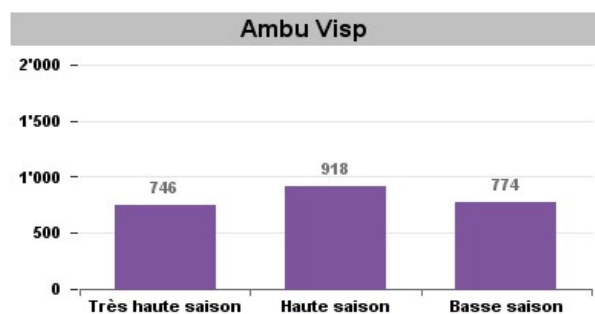

Edité le 18.08.2022 – Source : SAE, extrait du 16.08.2022

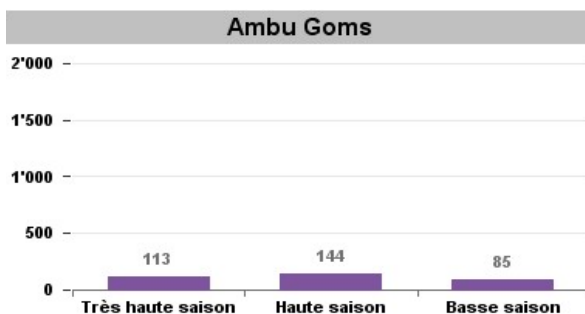

Edité le 18.08.2022 – Source : SAE, extrait du 16.08.2022

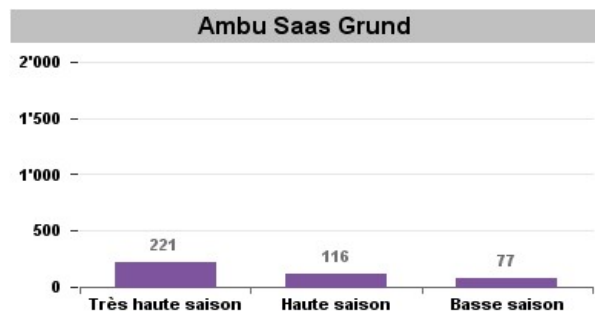

Edité le 18.08.2022 – Source : SAE, extrait du 16.08.2022

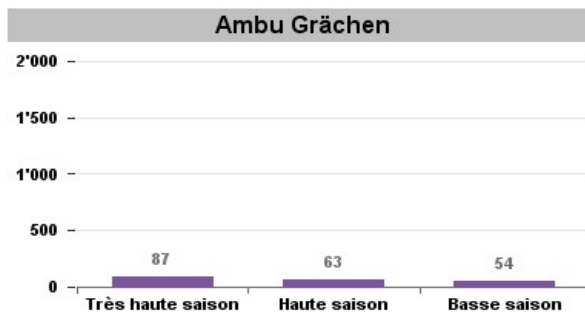

Edité le 18.08.2022 – Source : SAE, extrait du 16.08.2022

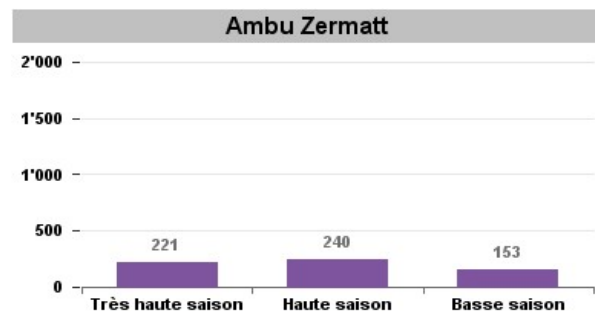

Edité le 18.08.2022 – Source : SAE, extrait du 16.08.2022

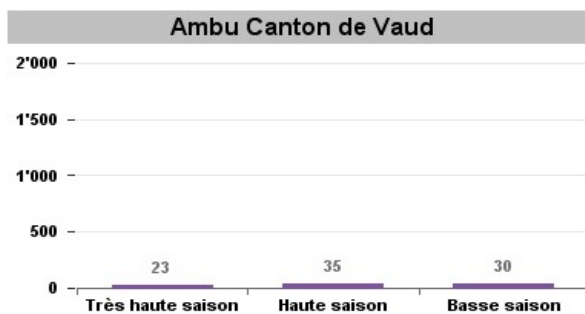

Edité le 18.08.2022 – Source : SAE, extrait du 16.08.2022

3.2.2. Présentation saisonnière de l'activité de sauvetage par service hélicoptères

En raison de l'accessibilité au site et des distances à parcourir, les hélicoptères assurent la majeure partie du sauvetage en montagne. Comme déjà noté au chapitre 3.1 la fermeture des remontées mécaniques a fortement influencé le nombre d'interventions en très haute saison d'hiver.

Graphique 9 | Activité des services d'hélicoptères par saison de sauvetage pour 2021, interventions primaires et secondaires confondues.

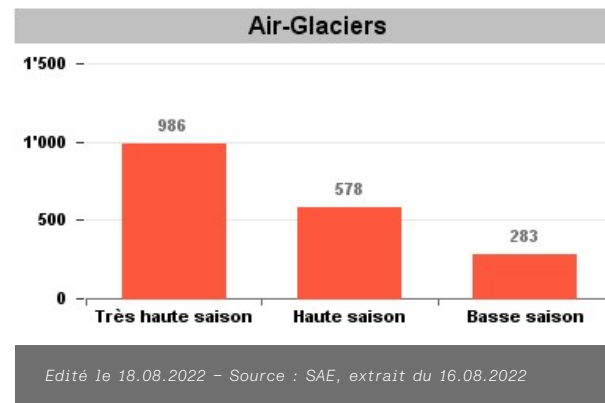
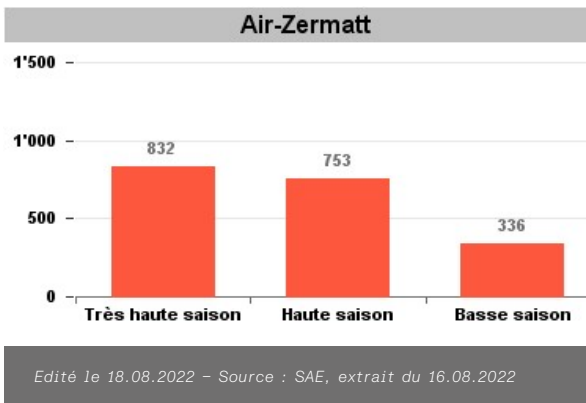

3.2.3. Présentation saisonnière de l'activité de sauvetage par base SMUR

Graphique 10 | Activité des bases SMUR par saison de sauvetage pour 2021, interventions primaires et secondaires confondues (sans les interventions du SMUR Chablais sur territoire vaudois).

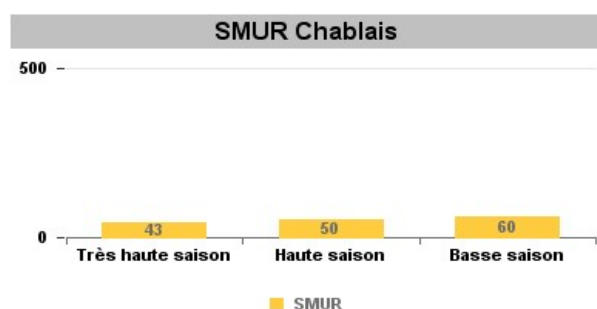

Edité le 18.08.2022 – Source : SAE, extrait du 16.08.2022

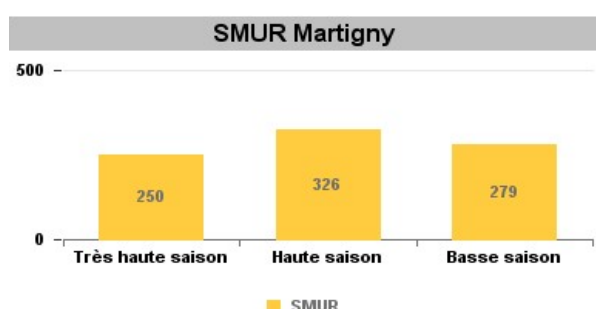

Edité le 18.08.2022 – Source : SAE, extrait du 16.08.2022

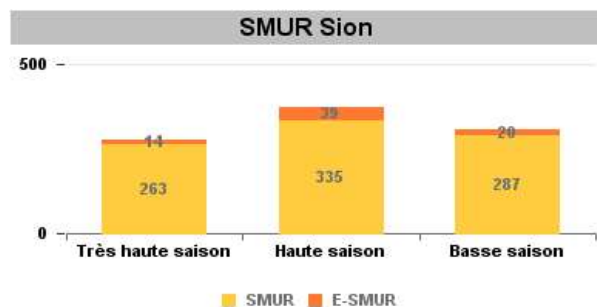

Edité le 18.08.2022 – Source : SAE, extrait du 16.08.2022

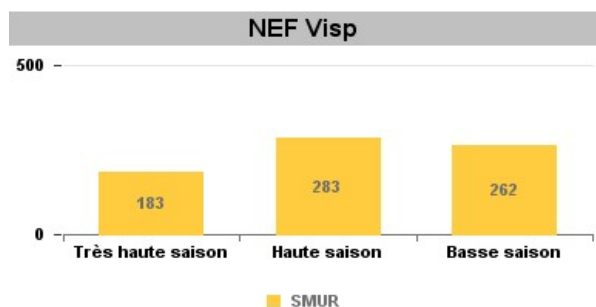

Edité le 18.08.2022 – Source : SAE, extrait du 16.08.2022

Les SMUR sont très peu impactés par les saisons de sauvetage.

3.3. Distribution des interventions selon les plages horaires Jour/Nuit

En tenant compte des plages horaires en journée de 07h00 à 19h00 et de nuit de 19h00 à 07h00, les interventions se répartissent de la même manière que les années précédentes pour chaque type de service de sauvetage. La situation est conforme à celle observée entre 2018 et 2020.

Graphique 11 | répartition entre jour et nuit par type de moyen d'intervention.

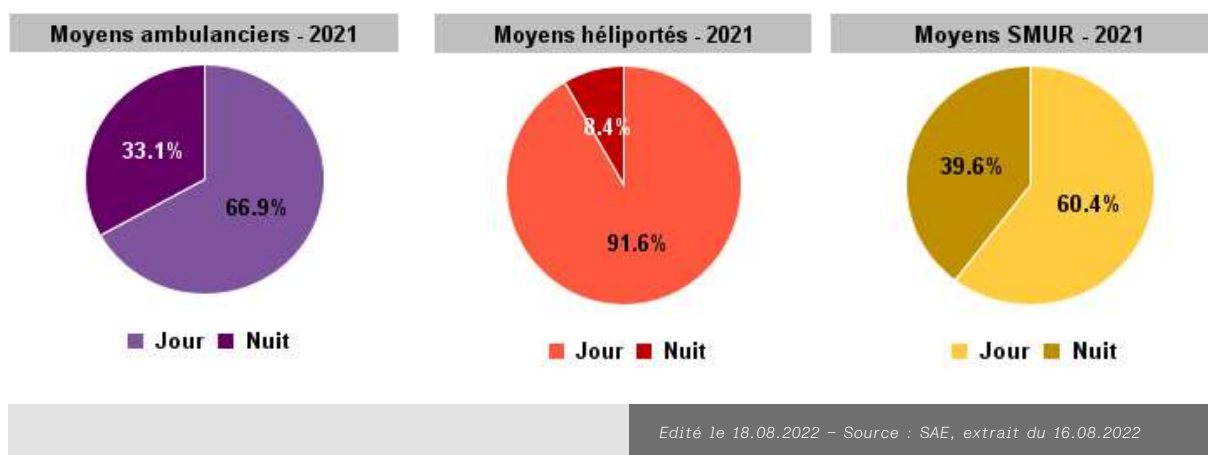

Les vols de nuit sont peu fréquents, cependant ils restent importants notamment dans le cadre de la prise en charge de patients nécessitant l'orientation dans une filière. En termes de stricts besoins matériels, si les statistiques d'interventions de nuit des hélicoptères pourraient laisser suggérer que la mise à disposition d'une seule machine pour l'ensemble du canton pourrait être suffisante, il s'est avéré qu'il est indispensable de pouvoir disposer de deux machines. En effet, deux machines sont nécessaires, avant tout pour des raisons de sécurité. Au vu du danger significativement plus élevé que représentent les vols de nuit, il est nécessaire que les pilotes connaissent parfaitement leur région d'intervention, qui compte un bon nombre d'obstacles particulièrement dange-

reux pour la sécurité des équipages. Une telle connaissance implique que les pilotes engagés maintiennent leur haut niveau de connaissance par une pratique de vol fréquente dans la région concernée, de jour comme de nuit. Il ne serait ainsi pas adéquat de mettre en place un système de pilotes généralistes qui, de nuit, auraient vocation à intervenir sur l'ensemble du canton. Le fait d'avoir un seul hélicoptère pourrait par ailleurs avoir un impact sur le temps d'intervention. Finalement, ce dispositif devra permettre, à l'instar des critères qui sont pris en compte également pour tout le restant du dispositif pré-hospitalier (ambulances, SMUR, etc.), d'assurer des interventions par du personnel maîtrisant la langue parlée localement.

3.4. Délai de réponse

Graphique 12 | chronologie de l'intervention

3.4.1. Objectifs

Le délai de réponse se définit par le temps qui s'écoule entre le moment où le service de sauvetage reçoit l'alarme et le moment auquel ce dernier arrive auprès du patient. Le temps écoulé entre l'alarme et le départ vers le lieu d'intervention est appelé délai de départ.

L'IAS^[3] a fixé comme recommandation que 90% des interventions de type P1 (vitales urgentes) soient réalisées dans un délai de moins de 15 minutes ce qui paraît réalisable dans la plupart des cantons mais qui est difficilement applicable avec un dispositif rationnel en Valais. En effet, la topographie montagneuse du canton, les distances à parcourir et les conditions météorologiques parfois difficiles, ont poussé l'OCVS à maintenir un délai de réponse à 20 minutes, ce qui correspond à l'ancienne recommandation de l'IAS en la matière. Ce point est validé au travers d'une décision du Conseil d'Etat concernant le dispositif ambulancier.

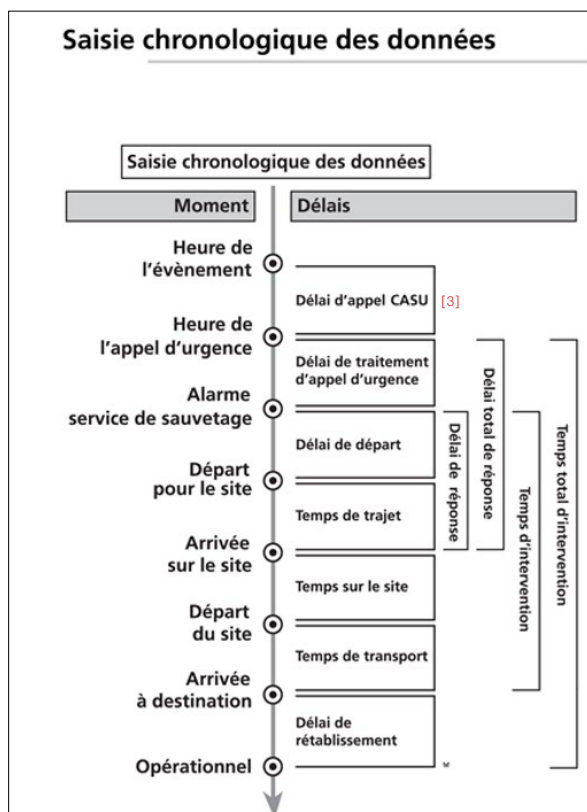

L'interprétation du délai de réponse ne peut pas se résumer à une lecture arithmétique des chiffres. Elle doit impérativement tenir compte des points suivants :

- De la situation médicale pour laquelle les moyens sont engagés. Effectivement, la seule urgence médicale ne supportant pas un délai de réponse de plus de 10 minutes est un arrêt cardio-respiratoire (ACR), puisqu'une fois ce délai dépassé, les chances de réanimation sont quasiment nulles dans 100% des cas. Par ailleurs, il est rare qu'une intervention engagée en P1 pour une pathologie autre qu'un ACR finisse en ACR.
- De l'étendue géographique du canton, qui rend quasiment impossible pour les moyens d'interventions professionnels de produire une réponse adaptée (moins de 10 minutes) à la prise en charge des ACR dans la majorité des cas.
- De la présence d'un dispositif milicien, qui représente le premier maillon de la prise en charge d'un ACR dans la majorité des cas. Le dispositif milicien est notamment présent dans les régions éloignées des plaines : il s'agit des first responders et des public responders. Ces deux types d'intervenants sont formés à la prise en charge d'ACR permettant le maintien des fonctions vitales, dans l'attente de l'arrivée des secours professionnels. Ces intervenants sont mobilisés via une application permettant l'engagement par proximité en tenant compte de la géolocalisation de la victime.

^[2] CASU : centrales d'appels sanitaires urgents

^[3] IAS : interassociation du sauvetage

Plus de 35% des patients réanimés bénéficient ainsi de ce type de prise en charge dans un délai de moins de 6 minutes. Le dispositif cœur wallis (en charge des public responders) a sauvé 23 vies sur deux ans (www.coeurwallis.ch).

Ce résultat a pu être obtenu grâce au déploiement de près de 450 défibrillateurs automatiques externes (AED) et à un dispositif de près de 2400 public responders répartis sur tout le territoire cantonal.

3.4.2. Définitions

Les « chronozones »

Une chronozone est une partie du territoire cantonal dédiée à un type de moyen d'intervention : on parle ainsi de chronozones ambulances, chronozones hélicoptères et chronozones SMUR.

Ces zones ont été définies en tenant compte des distances à parcourir et du meilleur temps théorique pour atteindre un point en comparant les résultats obtenus en partant de différentes bases de sauvetage. Une chronozone est un ensemble de communes. La démographie cantonale est basée sur les données communales ce qui permet de faire des analyses démographiques par chronozone. Avec la création de la base d'ambulance de Gampel-Steg, la chronozone de Viège est séparée en deux la journée depuis le 1er décembre 2020.

Carte 8 | Chronozones ambulances jour

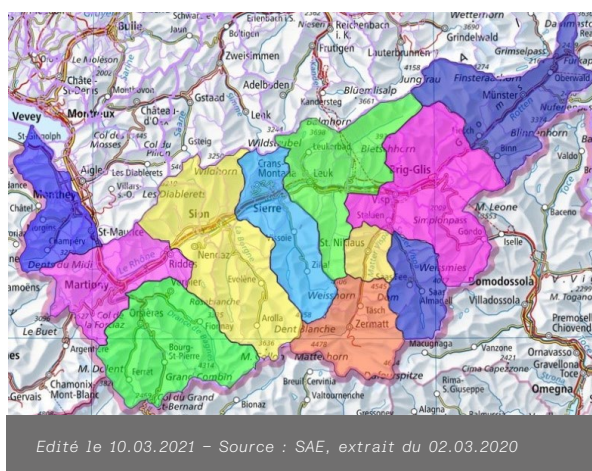

Carte 9 | Chronozones ambulances nuit

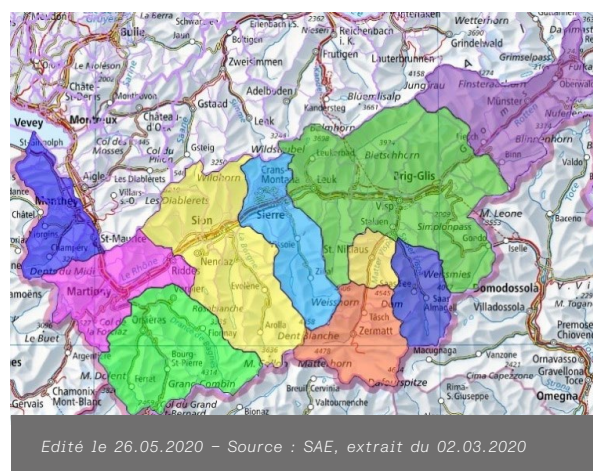

Carte 10 | Chronozones hélicoptères

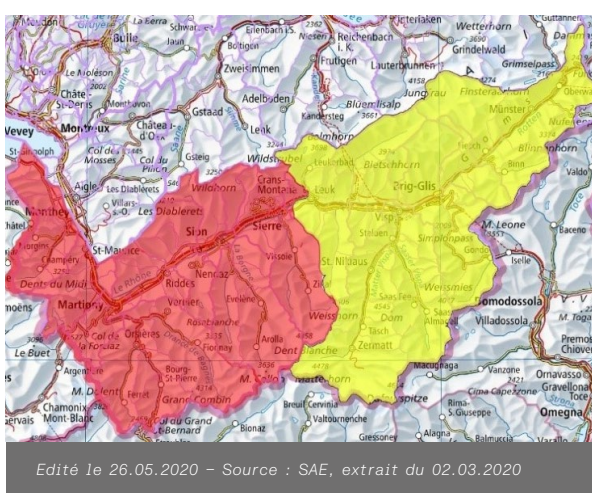

Carte 11 | Chronozones SMUR

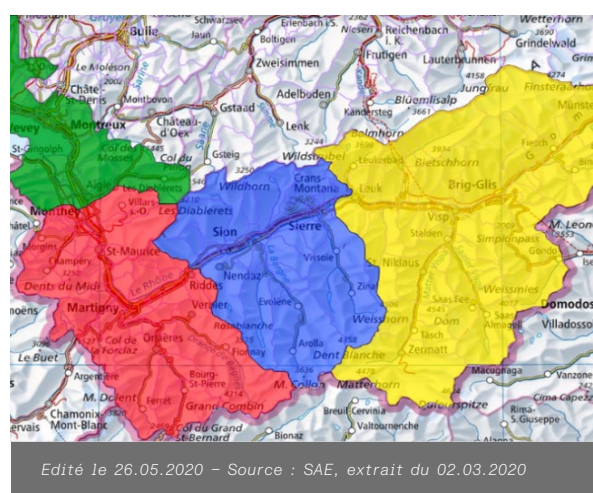

3.4.3. Les sous-chronozones

Une sous-chronozone est un ensemble de localités. Ce découpage plus fin a été réalisé pour analyser des données temporelles. Il est basé sur les localités car certaines communes sont très étendues, ce qui entraîne une disparité des délais de réponses à l'intérieur de cette commune. Par exemple, Haute-Nendaz et Aproz n'appartiennent pas à la même sous-chronozone alors qu'elles appartiennent à la même commune.

Cette distribution en sous-chronozones a été construite en tenant compte des performances des délais de réponse des années d'intervention 2015 à 2018.

Carte 12 | Sous-Chronozones.

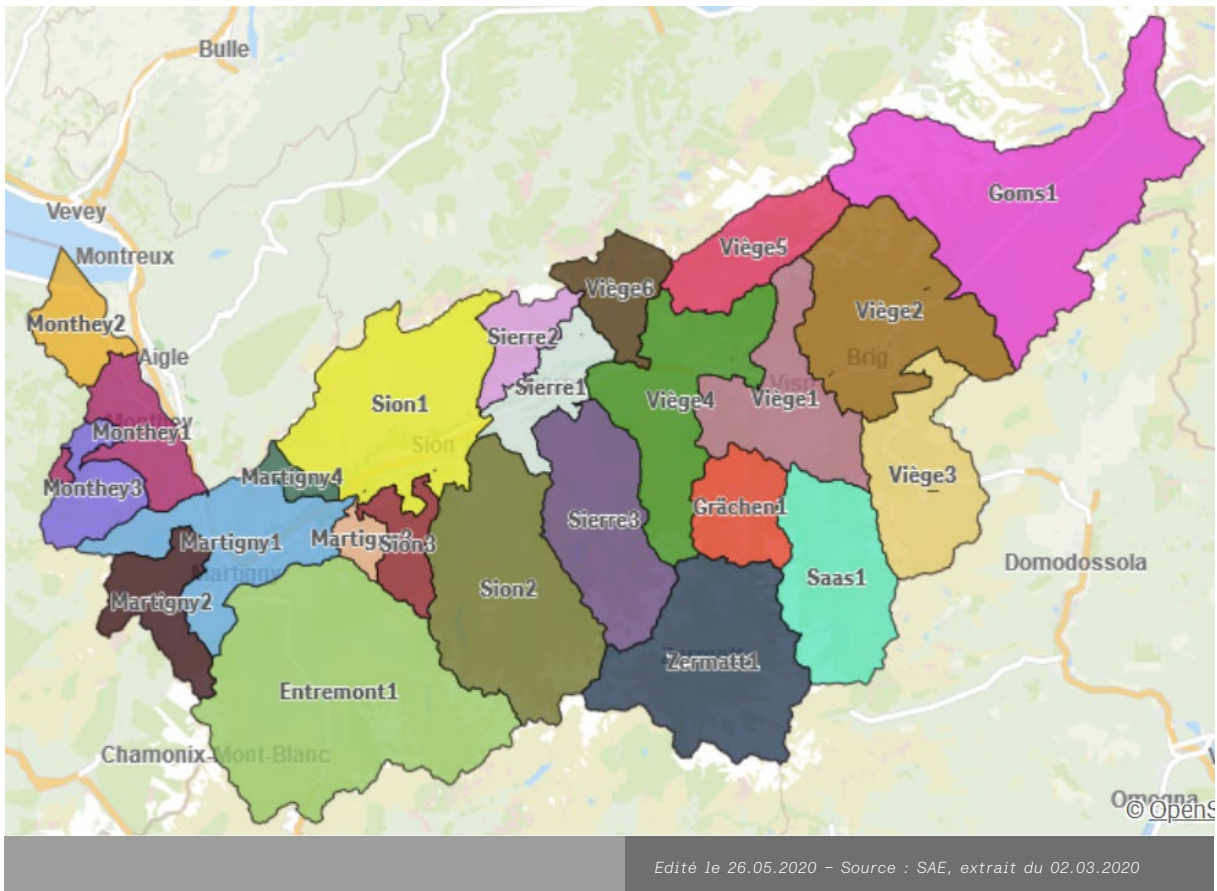

la liste des chronozones, sous-chronozones et localités est à disposition en annexe 3 :

Liste des chronozones – sous-chronozones et localités

3.4.4. Résultats des délais de réponse(P1) des ambulances au sein des chronozones

3.4.4.1 Délais de réponse par chronozone et sous-chronozone

Le critère de classement retenu est le nombre d'interventions P1 en 2021 qui présente un dépassement des délais de réponse recommandés. L'analyse est toujours effectuée selon les deux plages horaires qui correspondent aux deux dispositifs de jour et de nuit. Les tableaux 2 et 3 indiquent uniquement les délais de réponse des ambulances. Le centile, ou percentile, est chacune des valeurs qui divisent les données triées en 100 parts égales, de sorte que chaque partie représente 1/100 de l'échantillon. Le centile 90 correspond à la valeur de la 90ème partie. Le nombre médian (ou la médiane) correspond à la valeur du centile 50.

Interprétation des couleurs des tableaux 2 et 3 :

- Un percentile 90 de moins de 20 minutes est mis en surbrillance vert.
- Un dépassement de 10% ou plus des interventions au-delà d'un délai de réponse de 20 minutes est mis en surbrillance jaune
- Un dépassement de 10% ou plus des interventions au-delà d'un délai de réponse de 25 minutes est mis en surbrillance orange
- Un dépassement de 10% ou plus des interventions au-delà d'un délai de réponse de 30 minutes est mis en surbrillance rouge

3.4.4.2 Adaptation des critères de sélection des interventions pour l'analyse des délais de réponses

Le graphique 12, au chapitre 3.4.1 explique que le délai de réponse est le temps qui s'écoule entre l'alarme et l'arrivée du moyen sur site.

Cette analyse exclut les interventions correspondant aux codes AMPDS suivants :

Code 60 ^[4] : ce code correspond à la demande d'engagement par un patrouilleur.

Code 102 : ce code correspond à une intervention annulée.

Codes 80 à 83 : ces codes correspondent à des demandes d'engagements par des intervenants professionnels ou médecins déjà sur site. La prise en charge du patient a donc déjà débuté avant même l'engagement des moyens.

Codes 84 et 85 : ces codes correspondent à des retours à domicile, respectivement à l'EMS depuis l'hôpital.

Code 100 : ce code correspond à un critère de coordination entre moyens d'interventions.

Code 118 : il s'agit d'engagement prévention feu d'habitation.

Les délais d'interventions et leur pourcentage concernant les interventions exclues de l'analyse par l'introduction des nouveaux critères sont présentés dans l'annexe 4.

^[4] Les missions relatives aux engagements avec un code 60 sont dans la plupart du temps des interventions traumatiques de faible gravité et ne devraient pas être considérées comme des P1, mais plutôt des P2 sur lesquelles on ne calcule pas les délais de réponse. Les garder dans la sélection d'interventions servant au calcul des délais de réponse biaiserait partiellement la lecture de la qualité du dispositif pour la prise en charge des urgences vitales.

3.4.4.3 Analyse des critères pouvant justifier un ajustement de la planification

Des critères d'analyse de la planification ont été établis et validés par le Conseil d'Etat le 20 mai 2020 dans le cadre de la planification ambulancière 2019.

Les analyses faites sur la base de ces critères sont présentées ci-dessous.

Tableau 2 | Performances des délais de réponse (P1 ambulances uniquement) en journée par chronozone et sous-chronozone.

		Délai Départ Centile 90	Délai de réponse											
			Nb total	< 20 min		≥ 20 min		≥ 25 min		≥ 30 min		Médiane	Centile 90	
			Nb	Ratio	Nb	Ratio	Nb	Ratio	Nb	Ratio				
TOTAL Valais		Jour	3	3831	3346	87.3%	485	12.7%	248	6.5%	100	2.6%	10	21
6	Monthey	Jour	3	583	536	91.9%	47	8.1%	17	2.9%	5	0.9%	9	19
12	Haut-Lac	Jour	2	107	89	83.2%	18	16.8%	4	3.7%	1	0.9%	16	21
15	Monthey plaine	Jour	3	430	418	97.2%	12	2.8%	4	0.9%	2	0.5%	8	13
13	Val d'Illiez	Jour	3	46	29	63.0%	17	37.0%	9	19.6%	2	4.3%	17	26
4	Entremont	Jour	3	166	111	66.9%	55	33.1%	30	18.1%	11	6.6%	16	28
2	Entremont1	Jour	3	166	111	66.9%	55	33.1%	30	18.1%	11	6.6%	16	28
5	Martigny	Jour	3	599	545	91.0%	54	9.0%	28	4.7%	12	2.0%	10	19
11	Isérables	Jour	3	21	1	4.8%	20	95.2%	10	47.6%	1	4.8%	24	28
9	Martigny Plaine	Jour	3	523	502	96.0%	21	4.0%	10	1.9%	7	1.3%	9	16
15	Ovronnaz	Jour	2	42	30	71.4%	12	28.6%	8	19.0%	4	9.5%	15	27
23	Salvan Finhaut	Jour	3	13	12	92.3%	1	7.7%					16	19
1	Sion	Jour	3	1020	882	86.5%	138	13.5%	74	7.3%	24	2.4%	11	22
5	Haute-Nendaz	Jour	4	46	10	21.7%	36	78.3%	16	34.8%	4	8.7%	23	28
3	Sion Savièse	Jour	3	911	866	95.1%	45	4.9%	16	1.8%	6	0.7%	10	17
1	Val d'Hérens	Jour	4	63	6	9.5%	57	90.5%	42	66.7%	14	22.2%	26	35
2	Sierre	Jour	3	599	536	89.5%	63	10.5%	32	5.3%	20	3.3%	10	20
7	Anniviers	Jour	3	32	6	18.8%	26	81.3%	15	46.9%	11	34.4%	23	34
6	Haut-Plateau	Jour	3	156	129	82.7%	27	17.3%	14	9.0%	8	5.1%	16	22
17	Sierre Plaine	Jour	3	411	401	97.6%	10	2.4%	3	0.7%	1	0.2%	8	15
7	Viège	Jour	3	444	402	90.5%	42	9.5%	14	3.2%	10	2.3%	10	19
7	Brig	Jour	3	291	265	91.1%	26	8.9%	5	1.7%	3	1.0%	11	19
19	Simplon	Jour	2	8	1	12.5%	7	87.5%	6	75.0%	5	62.5%	31	38
18	Visp	Jour	3	145	136	93.8%	9	6.2%	3	2.1%	2	1.4%	7	18
8	Goms	Jour	5	82	61	74.4%	21	25.6%	10	12.2%	2	2.4%	12	25
9	Goms1	Jour	5	82	61	74.4%	21	25.6%	10	12.2%	2	2.4%	12	25
11	Saas	Jour	3	50	49	98.0%	1	2.0%					9	12
23	Saas1	Jour	3	50	49	98.0%	1	2.0%					9	12
10	Grächen	Jour	6	34	31	91.2%	3	8.8%	2	5.9%	1	2.9%	12	17
22	Grächen1	Jour	6	34	31	91.2%	3	8.8%	2	5.9%	1	2.9%	12	17
9	Zermatt	Jour	6	73	68	93.2%	5	6.8%	2	2.7%	1	1.4%	8	13
20	Zermatt1	Jour	6	73	68	93.2%	5	6.8%	2	2.7%	1	1.4%	8	13
3	Gampel	Jour	3	181	125	69.1%	56	30.9%	39	21.5%	14	7.7%	13	28
4	Leuk	Jour	3	51	14	27.5%	37	72.5%	31	60.8%	11	21.6%	26	34
21	Lötschental	Jour	1	8	4	50.0%	4	50.0%	2	25.0%			19	26
14	Raron West	Jour	2	122	107	87.7%	15	12.3%	6	4.9%	3	2.5%	10	20

Edité le 19.09.2022 - Source : SAE, extrait du 16.08.2022

Légende

	90% ou plus des inter ont un DR < 20 min		10% ou plus des inter ont un DR ≥ 20 min		10% ou plus des inter ont un DR ≥ 25 min		10% ou plus des inter ont un DR ≥ 30 min
---	--	---	--	---	--	---	--

Tableau 3 | Performances des délais de réponse (PI ambulances uniquement) la nuit par chronozone et sous-chronozone.

		Délai Départ Centile 90	Délai de réponse										Médiane	Centile 90
			Nb total	< 20 min		≥ 20 min		≥ 25 min		≥ 30 min				
				Nb	Ratio	Nb	Ratio	Nb	Ratio	Nb	Ratio			
TOTAL Valais	Nuit	5	2542	2035	80.1%	507	19.9%	254	10.0%	128	5.0%	12	24	
7	Monthey	Nuit	3	368	328	89.1%	40	10.9%	9	2.4%	5	1.4%	10	20
14	Haut-Lac	Nuit	3	67	51	76.1%	16	23.9%	1	1.5%			17	21
13	Monthey plaine	Nuit	3	281	263	93.6%	18	6.4%	6	2.1%	3	1.1%	9	17
19	Val d'Illiez	Nuit	3	20	14	70.0%	6	30.0%	2	10.0%	2	10.0%	18	23
6	Entremont	Nuit	4	121	76	62.8%	45	37.2%	14	11.6%	5	4.1%	17	27
1	Entremont1	Nuit	4	121	76	62.8%	45	37.2%	14	11.6%	5	4.1%	17	27
3	Martigny	Nuit	4	369	307	83.2%	62	16.8%	33	8.9%	18	4.9%	12	23
16	Isérables	Nuit	5	9			9	100.0%	9	100.0%	4	44.4%	29	36
5	Martigny Plaine	Nuit	4	333	293	88.0%	40	12.0%	16	4.8%	11	3.3%	11	21
20	Ovronnaz	Nuit	4	15	10	66.7%	5	33.3%	3	20.0%	2	13.3%	16	29
17	Salvan Finhaut	Nuit	3	12	4	33.3%	8	66.7%	5	41.7%	1	8.3%	22	26
1	Sion	Nuit	5	700	570	81.4%	130	18.6%	68	9.7%	27	3.9%	12	24
3	Haute-Nendaz	Nuit	5	47	4	8.5%	43	91.5%	17	36.2%	5	10.6%	24	29
1	Sion Savièse	Nuit	5	605	560	92.6%	45	7.4%	14	2.3%	5	0.8%	11	19
4	Val d'Hérens	Nuit	4	48	6	12.5%	42	87.5%	37	77.1%	17	35.4%	28	34
2	Sierre	Nuit	4	395	295	74.7%	100	25.3%	51	12.9%	28	7.1%	14	26
8	Anniviers	Nuit	4	31	1	3.2%	30	96.8%	24	77.4%	15	48.4%	29	43
7	Haut-Plateau	Nuit	3	96	63	65.6%	33	34.4%	16	16.7%	11	11.5%	18	31
6	Sierre Plaine	Nuit	4	268	231	86.2%	37	13.8%	11	4.1%	2	0.7%	9	21
5	Viège	Nuit	4	283	235	83.0%	48	17.0%	23	8.1%	8	2.8%	11	23
9	Brig	Nuit	5	194	165	85.1%	29	14.9%	14	7.2%	6	3.1%	12	21
22	Simplon	Nuit	3	3			3	100.0%	3	100.0%	1	33.3%	29	33
14	Visp	Nuit	4	86	70	81.4%	16	18.6%	6	7.0%	1	1.2%	8	23
8	Goms	Nuit	11	45	24	53.3%	21	46.7%	15	33.3%	9	20.0%	17	36
12	Goms1	Nuit	11	45	24	53.3%	21	46.7%	15	33.3%	9	20.0%	17	36
	Saas	Nuit	3	51	51	100.0%							9	15
	Saas1	Nuit	3	51	51	100.0%							9	15
10	Grächen	Nuit	7	20	18	90.0%	2	10.0%	1	5.0%			13	18
23	Grächen1	Nuit	7	20	18	90.0%	2	10.0%	1	5.0%			13	18
9	Zermatt	Nuit	6	73	69	94.5%	4	5.5%	4	5.5%	3	4.1%	9	17
21	Zermatt1	Nuit	6	73	69	94.5%	4	5.5%	4	5.5%	3	4.1%	9	17
4	Gampel	Nuit	4	117	62	53.0%	55	47.0%	36	30.8%	25	21.4%	19	37
10	Leuk	Nuit	3	26	2	7.7%	24	92.3%	19	73.1%	17	65.4%	36	40
17	Lötschental	Nuit	3	8			8	100.0%	7	87.5%	4	50.0%	29	32
11	Raron West	Nuit	4	83	60	72.3%	23	27.7%	10	12.0%	4	4.8%	17	25

Edité le 19.09.2022 - Source : SAE, extrait du 16.08.2022

Légende

	90% ou plus des inter ont un DR < 20 min		10% ou plus des inter ont un DR ≥ 20 min		10% ou plus des inter ont un DR ≥ 25 min		10% ou plus des inter ont un DR ≥ 30 min
---	--	---	--	---	--	---	--

Commentaires et explications des tableaux 2 et 3 :

De manière générale

La norme visant un délai de réponse de moins de 20 minutes pour le 90% des interventions P1 est respectée dans les zones de plaine. Plus on s'éloigne des zones de plaine, plus les écarts par rapport à cette norme tendent à s'accroître. Le commentaire qui suit fournit une analyse de la situation des chronozones et des sous-chronozones présentant les moins bons résultats en termes de délai de réponse.

La journée

Le Haut-Plateau met en œuvre un dispositif ambulancier temporaire une semaine pendant les fêtes de fin d'année et deux semaines dans la période de carnaval avec un horaire 9–21h 7 jours 7. Le nombre d'interventions P1 réalisées en 2021 par ce dernier est de 30, selon le service d'ambulance de l'Hôpital du Valais, qui met à disposition cette ambulance supplémentaire pour le Haut-Plateau. Le nombre d'interventions de ce dispositif temporaire représentant environ 5% du total d'interventions de l'année sur le Haut-Plateau, ce qui est comparable aux chiffres de 2020 et n'impacte pas la moyenne annuelle des délais de réponse. Ce dispositif temporaire couvre essentiellement la prise en charge d'interventions P2 et P3 en lien avec l'activité touristique. Les chronozones de Monthey, Martigny, Viège, Zermatt, Saas et Grächen répondent aux critères de plus de 90% d'interventions d'ambulances P1 à moins de 20 minutes pour les délais de réponse en journée. Les chronozones de Sion et Sière sont, quant à elles, très proches de ce résultat.

Suite à l'introduction d'une nouvelle base de jour à Gampel-Steg, l'ambulance de Viège a moins de distance à parcourir et en conséquence, les délais de réponse de la chronozone de Viège répondent dorénavant aux critères de plus de 90% d'interventions d'ambulances P1 à moins de 20 minutes.

Ces critères ne sont pas respectés dans les chronozones :

- Entremont, d'une part à cause des distances à parcourir et d'autre part en raison d'interventions réalisées par les services de Martigny et de Monthey, lorsque la base d'Entremont est indisponible. Si on considère uniquement les interventions P1 réalisées par le service d'ambulance d'Entremont, le percentile 90 est à 25 minutes.
- Gampel en raison des distances à parcourir.
- Goms en raison des distances à parcourir.

La nuit

Les chronozones de Saas, Grächen et Zermatt répondent aux critères qualité des délais de réponse (cf. annexe 4).

La chronozone de Grächen ne dispose pas d'une ambulance de nuit reconnue dans la planification, mais son service d'ambulance effectue des interventions de nuit à bien plaisir. Par ailleurs la chronozone de Monthey est très proche des normes qualité.

Ces critères ne sont pas tenus dans les chronozones suivantes :

- **Entremont** : suite à la décision du Conseil d'Etat relative à l'ajustement de la planification des ambulances avec l'ajout d'une ambulance de nuit dans la région et sa mise en œuvre le 14 décembre 2020 les délais de réponse se sont améliorés passant de 23.7% des interventions P1 à moins de 20 minutes à 62.8%. Le résultat n'est pas vraiment satisfaisant en regard de l'amélioration du dispositif, mais découle directement des longues distances.
- **Martigny** : suite à l'introduction de l'ambulance de nuit en Entremont le 14 décembre 2020, les délais de réponse se sont améliorés passant de 80.3% des interventions P1 à moins de 20 minutes à 83.2%.
- **Sion** : les interventions réalisées par le service de Sion voient leur délai de départ passer de 3 minutes le jour à 5 minutes la nuit ce qui suffit à faire basculer une partie des interventions dans la tranche à plus de 20 minutes.

- **Sierre** : semble présenter une augmentation de la moyenne des délais de réponse par rapport à 2020 et 2019. En fait, cette lecture résulte d'une valeur moyenne en 2021 très légèrement supérieure à celle de 2020, ces deux valeurs étant elles-mêmes entre les deux classes de délai de réponse <20 minutes et >20 minutes. Cela signifie qu'il peut y avoir un changement de classe de délai de réponse que pour quelques secondes.
- **Viège** : les délais ne sont que faiblement plus longs que ceux observés en journée. Les délais de départ entre le jour et la nuit n'augmentent que d'une minute.
- **Goms** : la proportion des interventions ayant un délai de réponse de moins de 20 minutes passe de 74% le jour à 53% la nuit, ce qui s'explique par un délai de départ passant de 5 minutes le jour à 11 minutes la nuit. Cette situation s'explique par le fait que les ambulanciers n'effectuent pas leur garde à proximité de l'ambulance.

Globalement, les performances nocturnes des chronozones du Valais romand sont un peu moins bonnes qu'en journée et s'expliquent d'une part par un léger allongement des délais de départ et d'autre part par les interventions simultanées plus nombreuses en raison du dispositif réduit durant la nuit.

Les résultats des délais de réponse présentés ne prennent pas en compte les moyens miliciens engagés, tels que les médecins SMUP (Service Mobile d'Urgence de Proximité) et les first responders. Ceux-ci sont parfois les premiers à arriver sur place, mais l'heure n'étant pas relevée en centrale 144, elle n'est pas considérée dans le calcul des délais de réponse. En conséquence, tenant compte du dispositif cantonal, ces résultats peuvent être influencés par l'intervention de ces miliciens dans certaines régions. Ces données seront probablement disponibles à partir de l'année 2023 grâce à la mise en service d'un nouvel outil baptisé Rescueval.

3.4.4.4 Analyse des variations annuelles des délais de réponse P1

L'objectif de cette analyse est d'identifier des variations importantes de délai de réponse entre l'année 2020 et l'année 2021 dans certaines sous-chronozones selon le tableau 4 ci-dessous. Cela peut conduire à la mise en œuvre d'un monitoring fin de la région concernée lorsque sont observées des variations inexplicables des délais de réponse. Par exemple des travaux routiers de longue durée dans une sous-chronozone peuvent expliquer une dégradation des délais de réponse.

Critères d'analyse des variations annuelles des délais de réponses (tableaux 5 et 6) :

- Les comparaisons sont faites entre les valeurs des délais de réponse des deux dernières années
- L'analyse des variations des délais de réponse, doit tenir compte du pourcentage, ainsi que du nombre d'interventions concernées afin d'éviter les biais statistiques liés aux petits nombres :
 - En dessous de 50 interventions on ne considère pas les variations des délais de réponse (petits chiffres pour lesquels les variations sont difficiles à interpréter)
 - Entre 50 et 150 interventions on ne considère que les variations dès 12% de variation du délai de réponse
 - Entre 151 et 350 interventions on ne considère que les variations dès 8% de variation du délai de réponse
 - Dès 351 interventions on ne considère que les variations dès 5% de variation du délai de réponse

Tableau 4 | Critères d'analyse des variations annuelles des délais de réponses.

Classes	% concerné
<50	-
50-150	>=12%
151-350	>=8%
>350	>=5%

Edité le 20.06.2022 Source : SAE, extrait du 20.06.2020

Tableau 5 | Écarts des performances des délais de réponse (P1 ambulances uniquement) le jour par chronozone et sous-chronozone.

		Nb total d'inter 2021	Ratio Délai de réponse >= 20 min		
			2020	2021	Ecart 2021- 2020
TOTAL Valais	Jour	3831	13.7%	12.7%	-1.1%
Monthey	Jour	583	8.6%	8.1%	-0.6%
Haut-Lac	Jour	107	18.9%	16.8%	-2.1%
Monthey plaine	Jour	430	2.0%	2.8%	0.8%
Val d'Illiez	Jour	46	41.0%	37.0%	-4.0%
Entremont	Jour	166	28.6%	33.1%	4.6%
Entremont1	Jour	166	28.6%	33.1%	4.6%
Martigny	Jour	599	10.7%	9.0%	-1.7%
Iséables	Jour	21	90.5%	95.2%	4.8%
Martigny Plaine	Jour	523	3.6%	4.0%	0.4%
Ovronnaz	Jour	42	33.3%	28.6%	-4.8%
Salvan Finhaut Trient	Jour	13	33.3%	7.7%	-25.6%
Sion	Jour	1020	13.1%	13.5%	0.4%
Haute-Nendaz	Jour	46	82.7%	78.3%	-4.4%
Sion Savièse	Jour	911	4.8%	4.9%	0.2%
Val d'Hérens	Jour	63	84.6%	90.5%	5.9%
Sierre	Jour	599	11.3%	10.5%	-0.8%
Anniviers	Jour	32	93.8%	81.3%	-12.5%
Haut-Plateau	Jour	156	15.5%	17.3%	1.8%
Sierre Plaine	Jour	411	2.6%	2.4%	-0.2%
Viège	Jour	444	11.3%	9.5%	-1.9%
Brig	Jour	291	9.3%	8.9%	-0.4%
Simplon	Jour	8	75.0%	87.5%	12.5%
Visp	Jour	145	11.0%	6.2%	-4.8%
Goms	Jour	82	41.2%	25.6%	-15.6%
Goms1	Jour	82	41.2%	25.6%	-15.6%
Saas	Jour	50	1.8%	2.0%	0.2%
Saas1	Jour	50	1.8%	2.0%	0.2%
Grächen	Jour	34		8.8%	8.8%
Grächen1	Jour	34		8.8%	8.8%
Zermatt	Jour	73	15.1%	6.8%	-8.2%
Zermatt1	Jour	73	15.1%	6.8%	-8.2%
Gampel	Jour	181	37.9%	30.9%	-7.0%
Leuk	Jour	51	88.4%	72.5%	-15.8%
Lötschental	Jour	8	83.3%	50.0%	-33.3%
Raron West	Jour	122	15.1%	12.3%	-2.8%

Edité le 19.09.2022 – Source : OCVS, extrait du 16.08.2022

L'amélioration des délais de réponses de la chronozone de Gampel et notamment de la sous-chronozone de Loèche est le résultat de la décision du Conseil d'État relative à l'ajustement de la planification des ambulances avec l'ajout d'une base d'ambulance la journée à Gampel-Steg et sa mise en œuvre le 1er décembre 2020.

L'amélioration à Goms est à prendre avec réserve s'agissant de petits nombres d'interventions. Effectivement il suffit que la répartition géogra-

phique d'un petit nombre d'interventions s'effectue plus près de la base d'ambulance que l'année précédente pour entraîner ce changement.

L'amélioration des délais de réponse de la chronozone d'Entremont est le résultat de la décision du Conseil d'État relative à l'ajustement de la planification des ambulances avec l'ajout d'une d'ambulance la nuit à Sembrancher (Entremont) et sa mise en œuvre le 14 décembre 2020.

Tableau 6 | Écarts des performances des délais de réponse (P1 ambulances uniquement) la nuit par chronozone et sous-chronozone.

		Nb total d'inter 2021	Ratio Délai de réponse >= 20 min		
			2020	2021	Ecart 2021- 2020
TOTAL Valais	Nuit	2542	20.5%	19.9%	-0.6%
Monthey	Nuit	368	13.1%	10.9%	-2.2%
Haut-Lac	Nuit	67	28.1%	23.9%	-4.2%
Monthey plaine	Nuit	281	7.7%	6.4%	-1.3%
Val d'Illyez	Nuit	20	38.2%	30.0%	-8.2%
Entremont	Nuit	121	76.3%	37.2%	-39.2%
Entremont1	Nuit	121	76.3%	37.2%	-39.2%
Martigny	Nuit	369	19.8%	16.8%	-2.9%
Isérables	Nuit	9	100.0%	100.0%	0.0%
Martigny Plaine	Nuit	333	12.4%	12.0%	-0.4%
Ovronnaz	Nuit	15	59.4%	33.3%	-26.0%
Salvan Finhaut Trient	Nuit	12	45.0%	66.7%	21.7%
Sion	Nuit	700	18.7%	18.6%	-0.1%
Haute-Nendaz	Nuit	47	81.0%	91.5%	10.5%
Sion Savièse	Nuit	605	6.2%	7.4%	1.2%
Val d'Hérens	Nuit	48	95.2%	87.5%	-7.7%
Sierre	Nuit	395	19.8%	25.3%	5.6%
Anniviers	Nuit	31	94.1%	96.8%	2.7%
Haut-Plateau	Nuit	96	27.3%	34.4%	7.1%
Sierre Plaine	Nuit	268	7.7%	13.8%	6.1%
Viège	Nuit	283	13.7%	17.0%	3.3%
Brig	Nuit	194	13.7%	14.9%	1.3%
Simplon	Nuit	3	75.0%	100.0%	25.0%
Visp	Nuit	86	11.0%	18.6%	7.6%
Goms	Nuit	45	46.2%	46.7%	0.5%
Goms1	Nuit	45	46.2%	46.7%	0.5%
Saas	Nuit	51	3.4%		-3.4%
Saas1	Nuit	51	3.4%		-3.4%
Grächen	Nuit	20	7.1%	10.0%	2.9%
Grächen1	Nuit	20	7.1%	10.0%	2.9%
Zermatt	Nuit	73	4.1%	5.5%	1.4%
Zermatt1	Nuit	73	4.1%	5.5%	1.4%
Gampel	Nuit	117	50.9%	47.0%	-3.9%
Leuk	Nuit	26	88.2%	92.3%	4.1%
Lötschental	Nuit	8	100.0%	100.0%	0.0%
Raron West	Nuit	83	33.8%	27.7%	-6.1%

Edité le 19.09.2022 – Source : SAE, extrait du 16.08.2022

Le centile 90 des interventions de nuit effectuées par l'ambulance de Sierre dans la chronozone de Sierre passe de 25 à 26 minutes en 2021. Ceci est notamment dû à une augmentation du délai de départ de presque 1 minute en moyenne.

L'annexe 5 présente la répartition des moyens d'intervention présents dans une sous-chronozone donnée ainsi que la répartition des délais de réponses. Elle propose aussi la répar-

tition géographique des interventions, ainsi que leurs répartitions par localité.

L'annexe 8 présente le nombre d'interventions effectuées par un service d'ambulances de 2017 à 2021 dans sa chronozone et hors de sa chronozone et permet ainsi de mieux appréhender l'impact potentiel des interventions hors chronozones sur les délais de réponses.

3.5. Interventions simultanées

3.5.1. Méthode de décompte des simultanées

Par « simultanée » on entend le nombre de moyens engagés dans une même plage horaire.

Graphique 13 | modèle de décompte des interventions simultanées

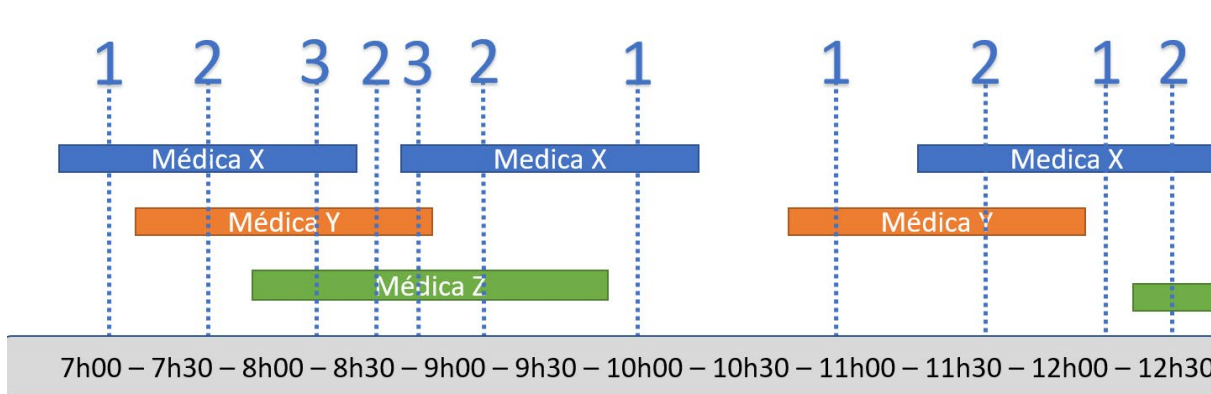

Le graphique ci-dessus permet de comprendre comment les simultanées sont décomptées : à chaque fois qu'une intervention commence ou se termine, le compteur est ajusté.

..... Ainsi, Médica X commence une intervention : il y a alors une simultanée avec une intervention.

..... Quand Médica Y commence son intervention, on comptabilise une situation d'interventions simultanées à 2 interventions.

..... Quand Médica Z débute une intervention, on comptabilise une situation d'interventions simultanées à 3 interventions.

..... Au moment où Médica X termine sa mission, on comptabilise une situation d'interventions simultanées à 2 interventions. En conséquence, l'intervention effectuée par Médica X est comptabilisée une fois en situation d'interventions simultanées à une intervention, une fois en situation d'interventions simultanées à deux interventions et une fois en situation d'interventions simultanées à trois interventions.

Le nombre de situations d'interventions simultanées ne correspond pas au nombre d'interventions. Dans le schéma ci-dessus, il y a 11 situations d'interventions simultanées à 1, 2 ou 3 moyens en intervention qui concernent en fait un total de 7 interventions.

3.5.2. Résultats des simultanées

3.5.2.1 Simultanées ambulances sur l'ensemble du canton

Ce tableau présente le nombre d'interventions simultanées distribuées par période de la journée (jour / nuit) en 2021. Il tient compte du dispositif, dont le dimensionnement varie également en fonction de la saison et de la période de la journée, selon les cartes du chapitre 2.1.4.

La première ligne avec une intervention simultanée représente le nombre de fois où une seule ambulance a effectué une intervention sur l'ensemble du canton pour le tableau ci-dessous ou par région linguistique pour le tableau 8. La seconde ligne représente le nombre de fois où deux ambulances ont effectué dans un même moment une intervention sur l'ensemble du can-

ton pour le tableau ci-dessous ou par région linguistique pour le tableau 8.

Les cellules en surbrillance verte montrent l'ensemble des interventions simultanées couvertes par le dispositif actuel de la planification. Les chiffres en orange dans les cellules présentent les interventions réalisées par l'ambulance de piquet de la planification et les chiffres en rouge et gras présentent les interventions dépassant les capacités du dispositif de la planification.

En 2021, le dispositif cantonal n'a été dépassé à aucune reprise.

Tableau 7 | décompte des interventions simultanées ambulances en 2020 et 2021 sur l'ensemble du canton

Type et priorité d'intervention : P1,P2,P3,S1		2021		2020	
		Jour	Nuit	Jour	Nuit
Pour tout le canton	Nb situations simultanées				
	1	1 550	2 501	1 852	2 527
	2	2 719	2 688	2 997	2 605
	3	3 736	2 037	3 799	1 845
	4	4 017	1 284	3 785	1 041
	5	3 632	678	3 129	476
	6	2 841	282	2 205	156
	7	1 834	101	1 374	42
	8	979	37	813	23
	9	440	20	423	12
	10	166	9	193	1
	11	69	2	88	
	12	31		45	
	13	7		26	
	14			12	
	15			1	
	16				
17					
Nb de moyens planifiés		16	10+1	15+1	9+1

Edité le 18.08.2022 – Source : SAE, extrait du 16.08.2022

Légende

	Ambulance de la planification		Ambulance de piquet de la planification
---	-------------------------------	---	---

3.5.2.2 Simultanées ambulances régionales

En 2021, à 8 reprises la nuit, l'ensemble du dispositif régional ambulancier du Valais romand a été dépassé avec une ambulance de plus que ne le prévoit la planification (9 ambulances en journée et 6 la nuit). Concernant le Haut-Valais, aucun dépassement du dispositif n'a été enregistré sur l'année 2021.

Il y a plusieurs explications possibles au dépassement possible du dispositif :

- La centrale 144 a pu engager plus d'ambulances que ne le prévoit la planification. Il arrive que les RUS se rendent compte au changement d'équipe (nuit/jour) que le dispositif est saturé. Dans ce cas, ils demandent aux ambulanciers de temporiser leur départ en attendant qu'une autre ambulance se libère et parfois ils finissent par engager cet équipage en attente.
- Dans des circonstances particulières les services de sauvetage montent un équipage sur-numéraire.

Tableau 8 | décompte des interventions simultanées ambulances en 2020 et 2021 au niveau des régions

Type et priorité d'intervention : P1,P2,P3,S1		2021		2020		
		Nb situations simultanées	Jour	Nuit	Jour	Nuit
Par région	Valais Romand	1	2 216	2 450	2 508	2 461
		2	3 399	2 237	3 519	2 050
		3	3 693	1 371	3 394	1 092
		4	3 077	618	2 542	456
		5	1 989	216	1 519	109
		6	932	59	779	9
		7	340	8	351	1
		8	113		119	
		9	19		37	
		10			9	
	Nb de moyens planifiés		9	6	9	5
	Haut-Valais	1	1 828	1 094	1 782	1 059
		2	1 566	421	1 455	423
		3	886	106	785	108
		4	360	18	311	12
		5	96	2	120	
		6	13		28	
		7	1		8	
		8			4	
		9				
Nb de moyens planifiés		7	4+1	6+1	4+1	

Edité le 18.08.2022 – Source : SAE, extrait du 16.08.2022

3.5.2.3 Simultanées SMUR par plage horaire en 2020 et en 2021

Les tableaux suivants présentent les interventions simultanées des SMUR du Valais romand pour les années 2020 et 2021.

Au contraire des ambulances, les SMUR n'intervenant que dans leur région linguistique, il n'y a pas de calcul d'interventions simultanées prenant en compte l'ensemble des deux régions linguistiques.

Tableau 9 | simultanées SMUR en 2020 et 2021 par plage horaire entre SMUR de Sion, le SMUR du Chablais et le SMUR de Martigny pour les priorités primaires

		2021		2020	
		Jour	Nuit	Jour	Nuit
SMUR Chablais Martigny - Sion	Nb situations simultanées				
	1	925	625	817	546
	2	136	76	85	59
	3	3	4	5	2
	4			1	

Edité le 18.08.2022 – Source : SAE, extrait du 16.08.2022

Les trois SMUR engagés sur le Valais romand l'ont été simultanément à 3 reprises la journée et 4 la nuit en 2021.

Le tableau suivant présente les interventions simultanées après avoir filtré les interventions selon leur gravité, en excluant les situations avec NACA^[5] 0, 1, 2 et 3, qui a posteriori ne nécessitait pas la présence d'un SMUR.

Tableau 10 | simultanées SMUR en 2020 et 2021 par plage horaire entre SMUR de Sion, le SMUR du Chablais et le SMUR de Martigny avec les valeurs NACA 4, 5, 6 et 7

		2021		2020	
		Jour	Nuit	Jour	Nuit
SMUR Chablais Martigny - Sion	Nb situations simultanées				
	1	186	109	706	399
	2	19	9	85	31
	3		1		2

Edité le 18.08.2022 – Source : SAE, extrait du 16.08.2022

^[5] NACA : National Advisory Committee for Aeronautics.

Le score NACA définit les niveaux de gravité des lésions : NACA 0 pas de blessure ou maladie ; NACA 1 atteinte mineure ne nécessitant pas une intervention médicale ; NACA 2 atteinte modérée ne nécessitant pas une intervention médicale urgente ; NACA 3 atteinte modérée à sévère sans engagement du pronostic vital mais nécessitant une hospitalisation ; NACA 4 atteinte grave pouvant évoluer défavorablement vers un engagement du pronostic vital ; NACA 5 pronostic vital engagé ; NACA 6 patient doit être réanimé ; NACA 7 patient décédé ; NACA 9 pas de patient.

3.6. Disponibilité des intervenants

L'ensemble des interventions effectuées sur sol vaudois et valaisan par les services de sauvetage du Valais est pris en compte de telle sorte à bien refléter la disponibilité.

3.6.1. Durée moyenne des missions

La présentation de la durée moyenne des missions permet de mieux appréhender les prochaines analyses qui évaluent les temps de disponibilité des ambulances, mais aussi des SMUR.

Les données concernent l'ensemble des types d'interventions P1, P2, P3 et S1. Ces résultats sont réutilisés pour le calcul de la disponibilité.

Graphique 14 | durée moyenne d'une intervention en 2021 par service de sauvetage.

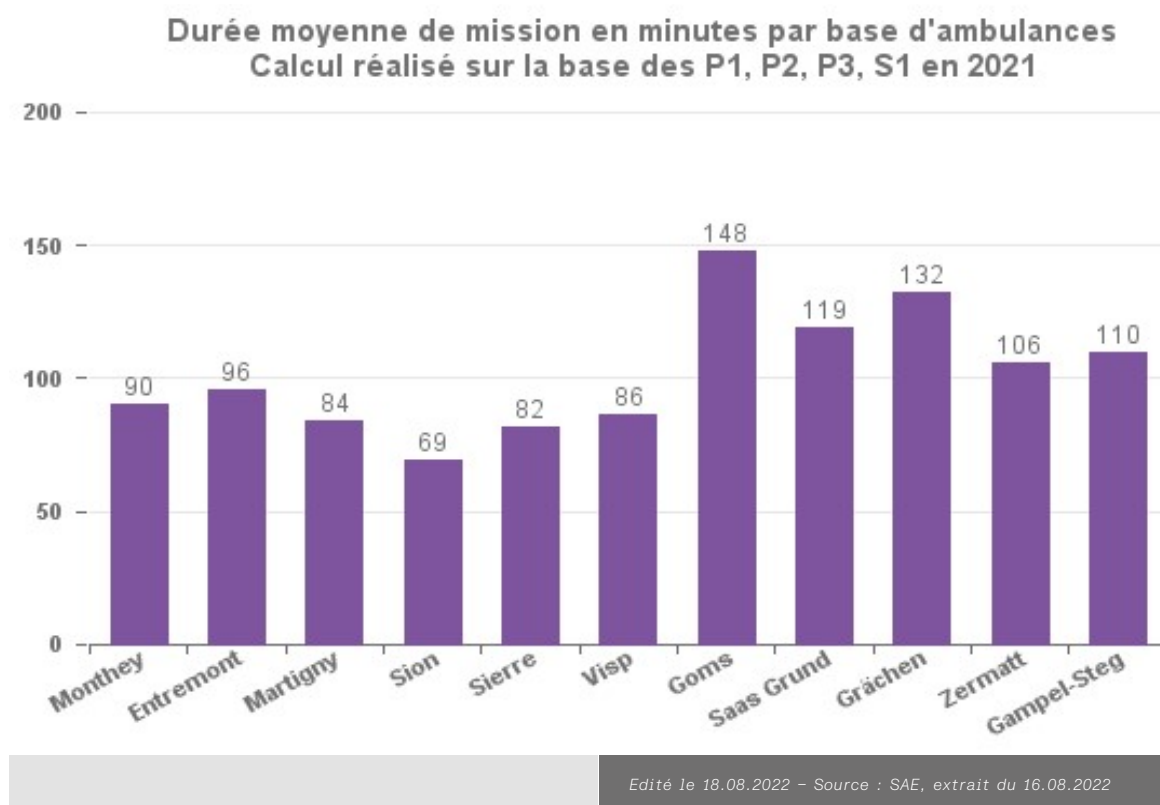

Ce graphique appelle différents commentaires : Deux particularités sont à relever :

Il se dégage une tendance globale caractérisant d'une part les services de plaine, qui ont des durées de mission comprises entre 69 et 90 minutes et d'autre part les services des vallées latérales, qui ont des durées de mission comprises entre 110 et 148 minutes

- Le service d'ambulances de Sion bénéficie de durées moyennes de missions basses en comparaison des autres. Ce point s'explique d'une part par la proximité de l'hôpital et d'autre part par des temps moyens sur site inférieurs aux autres services.
- Les missions réalisées par la base d'ambulance de Goms (Münster) ont une durée moyenne de 2 heures et 28 minutes ce qui est directement lié aux distances importantes à parcourir.

/ L'annexe 6 présente le temps d'intervention par service et par chronozone. /

3.5.3. Définitions et méthodes de calcul

La disponibilité des intervenants se calcule en tenant compte du temps passé en mission et à l'accomplissement de tâches diverses comme l'entretien, la formation, la qualité et l'administration. Le détail du calcul est présenté dans les tableaux de la page 2 de l'annexe 7.

3.5.4. Résultats des calculs de disponibilité des intervenants

Les résultats des calculs de disponibilité des intervenants permettent de fournir une image de leur niveau de sollicitation. En ce qui concerne les SMUR, il importe de préciser que les médecins concernés sont également actifs au sein de l'hôpital auquel ils sont rattachés, exception faite du SMUR de Sion où les médecins sont actifs aussi pour les secours hélicoptérés.

Les activités de routine administratives, d'entretien du matériel et des locaux sont les mêmes d'une base à une autre quel que soit son niveau d'activité opérationnelle. Ainsi, les écarts entre les valeurs minimales et maximales s'expliquent essentiellement par les différences dans les niveaux d'intervention (voir point 3.1.2).

Tableau 11 | disponibilité exprimée en pourcentage par plage horaire en 2021 des intervenants par rapport à leur temps total théorique de travail

Disponibilité 2021		Moyenne	Min	Max
Ambulancier	Jour	40%	35%	56%
	Nuit	53%	40%	66%
Chauffeur SMUR	Jour	72%	69%	79%
	Nuit	75%	73%	80%
Médecin	Jour	87%	82%	97%
	Nuit	91%	88%	98%

Edité le 18.08.2022 – Source : SAE, extrait

/ L'ensemble des données et des calculs sont accessibles dans l'annexe 7. /

4. LES SUBVENTIONS

Les services d'ambulances ainsi que les SMUR touchent une subvention annuelle des pouvoirs publics (70% à charge du canton, 30% à charge des communes).

Pour les ambulances, les subventions sont calculées en fonction des moyens mis à disposition selon la planification, en tenant compte des coûts normatifs d'une ambulance et après déduction des recettes effectivement encaissées. Ainsi, plus le niveau d'activité est élevé, plus le subventionnement est faible. Il est également tenu compte d'un facteur de pondération réduisant le subventionnement pour les bases d'ambulances dont l'activité n'atteint pas un certain niveau (cf. image ci-dessous).



Les chiffres d'interventions utilisés pour le calcul des subventions ne tiennent compte que des interventions effectuées par des ambulances de la planification et non du nombre total d'interventions réalisées par le service. Ces chiffres peuvent différer légèrement pour les bases de Grächen et de Gampel-Steg en raison de la réalisation d'interventions la nuit, qui sont réalisées à bien plaisir en dehors de la planification. Seules les interventions réalisées dans le cadre de la planification sont prises en compte pour le calcul des subventions.

Globalement, les variations des subventions entre les différentes années s'expliquent notamment par la révision des modalités de subventionnement en 2018^[6], 2019 et 2020 et la mise en œuvre progressive de la planification de 2020 (introduction d'une nouvelle base de jour à Gampel-Steg et mise en service d'une ambulance de nuit à Sembrancher dans l'Entremont en complément à celle de jour mise en place en 2016).

Concernant les bases de :

Zermatt et Saastal : ces services voient chaque année augmenter leur facteur d'économie et par conséquent le montant de la subvention perçue.

Martigny et Viège : l'ajout d'une ambulance à proximité fin 2020 a eu pour effet une réduction du volume d'interventions et de recettes, mais ces dernières ont été compensées par une augmentation de la subvention.

Sion : l'augmentation importante du volume d'interventions en 2020 et en 2021 a eu pour effet, que les recettes couvrent dorénavant les dépenses du service (coûts normatifs), en conséquence, les subventions ont diminué.

^[6] Un complément de subvention a été introduit en 2018 pour certaines dépenses (formation continue, médecin répondant, qualité). Ce complément est versé indépendamment des recettes encaissées

Tableau 12 | Subventions des pouvoirs publics aux services d'ambulances entre 2017-2021

Subventions par base	2017	2018	2019	2020	2021 Estimation
Monthey	211 530	115 089	269 785	80 915	82 495
Martigny	23 000	76 094	78 378	80 945	82 555
Sembrancher (Entremont)	267 869	312 461	257 542	293 004	676 470
Sion	37 000	276 230	366 999	163 357	143 072
Sierre	26 187	53 862	78 538	82 525	83 985
Visp	129 705	106 122	165 861	355 346	470 246
Münster (Conches)	198 673	202 187	245 713	253 450	249 476
Bitsch					
Gampel-Steg				11 135	318 296
Grächen	92 647	99 900	115 000	126 346	125 953
Zermatt	207 018	385 839	466 693	553 942	614 421
Saas-Grund	206 737	245 544	295 695	346 208	346 067
Total subventions	1 400 366	1 873 328	2 340 204	2 347 175	3 193 037
Participation du canton	980 256	1 311 329	1 638 143	1 643 022	2 235 126
Participation des communes	420 110	561 998	702 061	704 152	957 911

Edité le 18.07.2022 – Source : OCVS, extrait du 18.07.2022

Pour les SMUR, la subvention est forfaitaire et ne tient pas compte du nombre d'interventions. Le subventionnement des SMUR se base sur un montant forfaitaire de CHF 330'000 par an depuis 2020, contre CHF 300'000 auparavant.

Le SMUR du Chablais était cofinancé par les cantons du Valais et de Vaud jusqu'à fin octobre 2019. Dès novembre 2019 le SMUR de Rennaz est à la charge entière du Canton de Vaud. Dans le cadre du dispositif transitoire les subventions du SMUR de Martigny ont été adaptées pro rata temporis.

Tableau 13 | Subventions des pouvoirs publics aux SMUR entre 2017-2021

Subventions	2017	2018	2019	2020	2021
Chablais	271 439	270 500	230 509	0	0
Martigny	300 000	300 000	250 000	330 000	330 000
Sion	300 000	300 000	300 000	330 000	330 000
Viège	300 000	300 000	300 000	330 000	330 000
Total	1 171 439	1 170 500	1 080 509	990 000	990 000

Edité le 18.07.2022 – Source : OCVS, extrait du 18.07.2022

5. CONCLUSION

Les résultats présentés dans le présent rapport peuvent être résumés de la manière suivante :

- A Conches seulement 53% des interventions de nuit ont un délai de réponse à moins de 20 minutes ce qui n'est pas satisfaisant. Cela s'explique par un délai de départ à 11 minutes parce que les ambulanciers n'effectuent pas leur garde à proximité du garage de l'ambulance. La planification ambulancière validée par le Conseil d'Etat le 22 juin 2022 avec le déplacement de la base d'ambulances de Münster à Fiesch devrait améliorer cette situation.
 - Le volume d'interventions des services d'ambulances continue d'augmenter. La croissance s'est avérée particulièrement élevée en 2021 avec un taux à 7.7%. Cette tendance se poursuit en 2022. Cette situation a un impact sur :
 - Le fonctionnement de la Centrale 144 avec des pics de sollicitation répétés qui vont nécessiter un renforcement organisationnel à court terme
 - Les niveaux d'interventions simultanées qui vont augmenter et la disponibilité des moyens qui va diminuer
 - Les résultats des délais de réponse ne prennent pas en compte les moyens militaires engagés, tels que les médecins SMUP (Service Mobile d'Urgence de Proximité) et les first responders. Ceux-ci sont parfois les premiers sur place, mais l'heure n'étant pas relevée en centrale 144, cette dernière n'est pas considérée dans le calcul des délais de réponse. Des développements sont en cours pour pouvoir réaliser ces analyses. Ils ne seront pas disponibles avant 2023.
- L'OCVS poursuit son monitoring régulièrement et mesurera ainsi l'évolution de l'impact sur les situations d'interventions simultanées, les délais de réponses et la disponibilité des intervenants durant l'année 2022.
- Afin d'améliorer l'efficacité du dispositif ambulancier et comme cela est déjà réalisé dans d'autres cantons, l'OCVS va s'attacher à étudier la pertinence de la mise en œuvre d'un dispositif dynamique.^[6]

^[6] Dispositif dynamique : Déplacement stratégique d'ambulance de sa base vers d'autres emplacements afin d'anticiper des engagements dans une région qu'il faut renforcer, parce qu'elle n'a plus aucun moyen disponible à engager. Cette stratégie peut être ponctuelle et éphémère dans un moment de la journée ou de la nuit ou au contraire peut être durable dans le temps lors de situations particulières, comme par exemple la rupture d'un axe de communication terrestre.

Tenant compte de l'ensemble des analyses et de l'évaluation de leur résultat par rapport aux critères fixés pour l'ajustement de la planification, ce rapport de monitoring ne met pas en évidence d'éléments relatifs à l'activité opérationnelle justifiant d'envisager un ajustement des planifications ambulancière et SMUR.

6. ANNEXES

- **Annexe 1**
Liste communes et localités SMUR Chablais
- **Annexe 2**
RCVS011 - SAE - Nb moyens engagés (Tous moyens disponibles) - 2020
- **Annexe 3**
Liste des Chronozones – Sous-Chronozones et Localités
- **Annexe 4**
RCVS031 - SAE - Délai de réponse P1 - 2020
- **Annexe 5**
DR toutes sous-chronozones Qlik
- **Annexe 6**
RCVS038 - SAE - Temps d'intervention - 2020
- **Annexe 7**
RCVS035 - SAE - Taux de disponibilité - 2020
- **Annexe 8**
RCVS012 - SAE - Nb interventions hors chronozone - 2020

ANNEXE 1

Liste communes et localités SMUR Chablais

SMUR	Renfort par	Cantons	Communes
HVS 333	HRC 222	VD	Lavey-Morcles
HVS 333	HRC 222	VD	Bex
HVS 333	HRC 222	VD	Ollon
HVS 333	HRC 222	VD	Gryon
HVS 333	Renfort VS	VS	Bagnes
HVS 333	Renfort VS	VS	Bourg-St-Pierre
HVS 333	Renfort VS	VS	Bovernier
HVS 333	HRC 222	VS	Champéry
HVS 333	Renfort VS	VS	Charrat
HVS 333	HRC 222	VS	Collombey-Muraz
HVS 333	HRC 222	VS	Collonges
HVS 333	HRC 222	VS	Dorénaz
HVS 333	HRC 222	VS	Evionnaz
HVS 333	Renfort VS	VS	Finhaut
HVS 333	Renfort VS	VS	Fully
HVS 333	Renfort VS	VS	Isérables
HVS 333	Renfort VS	VS	Leytron
HVS 333	Renfort VS	VS	Liddes
HVS 333	Renfort VS	VS	Martigny
HVS 333	Renfort VS	VS	Martigny-Combe
HVS 333	HRC 222	VS	Massongex
HVS 333	HRC 222	VS	Monthey
HVS 333	Renfort VS	VS	Orsières
HVS 333	Renfort VS	VS	Riddes
HVS 333	Renfort VS	VS	Saillon
HVS 333	Renfort VS	VS	Salvan
HVS 333	Renfort VS	VS	Saxon
HVS 333	Renfort VS	VS	Sembrancher
HVS 333	HRC 222	VS	St-Maurice
HVS 333	Renfort VS	VS	Trient
HVS 333	HRC 222	VS	Troistorrents

SMUR	Renfort par	Cantons	Communes
HRC 222	HVS 333	VS	Vionnaz
HRC 222	HVS 333	VS	Vouvry
HRC 222	HVS 333	VS	Port-Valais
HRC 222	HVS 333	VS	Saint-Gingolph
HRC 222	HVS 333	VD	Aigle
HRC 222	Renfort VD	VD	Blonay
HRC 222	Renfort VD	VD	Chardonne
HRC 222	HVS 333	VD	Chessel
HRC 222	HVS 333	VD	Corbeyrier
HRC 222	Renfort VD	VD	Corseaux
HRC 222	Renfort VD	VD	Corsier-sur-Vevey
HRC 222	Renfort VD	VD	Jongny
HRC 222	Renfort VD	VD	La Tour-de-Peilz
HRC 222	HVS 333	VD	Leysin
HRC 222	Renfort VD	VD	Montreux
HRC 222	HVS 333	VD	Noville
HRC 222	HVS 333	VD	Ormont-Dessous
HRC 222	HVS 333	VD	Ormont-Dessus
HRC 222	HVS 333	VD	Rennaz
HRC 222	HVS 333	VD	Roche (VD)
HRC 222	Renfort VD	VD	Saint-Légier-La Chiésaz
HRC 222	Renfort VD	VD	Vevey
HRC 222	Renfort VD	VD	Veytaux
HRC 222	HVS 333	VD	Villeneuve (VD)
HRC 222	HVS 333	VD	Yverne

ANNEXE 2

RCVS011 - SAE - Nb moyens engagés

(Tous moyens disponibles)

Nb moyens engagés (Tous moyens disponibles)

Info Rapport

Informations générales	
Source de données	SAE
Nom	RCVS011 Nb moyens engagés (Tous moyens disponibles)
Description	Synthèse du nombre de moyens engagés par type et priorité avec l'ensemble des moyens disponibles
Remarques	<p>Les interventions de type et priorité S2 sont corrigées en S1.</p> <p>Les interventions suivantes sont incluses dans ce rapport, malgré qu'elles ne fassent pas partie de la planification du dispositif pré-hospitalier :</p> <ul style="list-style-type: none"> ◦ Interventions de nuit de Grächen ◦ Interventions de nuit de Gampel ◦ Interventions des bases Saanen et Lauterbrunnen du service Air-Glacières.
Indicateurs	
Nombre d'interventions	Correspond au nombre de moyens engagés
Evolution moyenne (Nb d'inter)	Evolution moyenne en % du nombre de moyens engagés au cours de la période sélectionnée
Evolution (Nb d'inter)	Evolution en % du nombre de moyens engagés entre l'année N et l'année N+1
Filtres	
Année	<p>Année d'intervention</p> <p>Jusqu'en 2018 inclus, l'année d'intervention correspond à l'année civile.</p> <p>L'année 2019 commence le 01.01.2019 à 00:00:00 et se termine le 01.01.2020 à 06:59:59.</p> <p>Dès 2020, l'année d'intervention commence le 01.01.yyyy à 07:00:00 et se termine le 01.01.yyyy+1 à 06:59:59</p>
Type d'intervention	P1, P2, P3, S1
Hors planification S3	Les interventions de type S3 sont une activité commerciale réalisée par des moyens ne faisant pas partie de la planification et sont exclues de ce rapport.
Intra-cantonal dès 2020	Dès 2020, les interventions effectuées hors du territoire valaisan sont exclues de ce rapport.
Dates	
Date du dernier chargement	16.08.2022
Date du rapport	18.08.2022

NOMBRE D'INTERVENTIONS P1-P2-P3-S1 PAR BASE D'AMBULANCES ET PAR
PLAGE HORAIRE EN 2021

		Jour		Nuit		Total	
33 - Amb Clerc Monthey	P1	790	6.5%	422	7.0%	1212	6.7%
	P2	926	7.6%	364	6.1%	1290	7.1%
	P3	56	0.5%	5	0.1%	61	0.3%
	S1	87	0.7%	55	0.9%	142	0.8%
Total 33 - Amb Clerc Monthey		1859	15.3%	846	14.1%	2705	14.9%
68 - Amb Entremont	P1	246	2.0%	192	3.2%	438	2.4%
	P2	267	2.2%	143	2.4%	410	2.3%
	P3	10	0.1%	1	0.0%	11	0.1%
	S1	14	0.1%	23	0.4%	37	0.2%
Total 68 - Amb Entremont		537	4.4%	359	6.0%	896	4.9%
66 - Amb HVS Martigny	P1	796	6.6%	396	6.6%	1192	6.6%
	P2	899	7.4%	371	6.2%	1270	7.0%
	P3	18	0.1%	3	0.1%	21	0.1%
	S1	151	1.2%	77	1.3%	228	1.3%
Total 66 - Amb HVS Martigny		1864	15.4%	847	14.1%	2711	15.0%
65 - Amb SAS Sion	P1	1228	10.1%	846	14.1%	2074	11.4%
	P2	1380	11.4%	799	13.3%	2179	12.0%
	P3	31	0.3%	3	0.1%	34	0.2%
	S1	55	0.5%	40	0.7%	95	0.5%
Total 65 - Amb SAS Sion		2694	22.2%	1688	28.1%	4382	24.2%
61 - Amb HVS Sierre	P1	837	6.9%	411	6.9%	1248	6.9%
	P2	1027	8.5%	385	6.4%	1412	7.8%
	P3	38	0.3%	4	0.1%	42	0.2%
	S1	96	0.8%	56	0.9%	152	0.8%
Total 61 - Amb HVS Sierre		1998	16.5%	856	14.3%	2854	15.8%
55 - Amb SOW Visp	P1	666	5.5%	475	7.9%	1141	6.3%
	P2	660	5.4%	350	5.8%	1010	5.6%
	P3	23	0.2%	4	0.1%	27	0.1%
	S1	160	1.3%	100	1.7%	260	1.4%
Total 55 - Amb SOW Visp		1509	12.5%	929	15.5%	2438	13.5%
51 - Amb SOW Münster	P1	107	0.9%	48	0.8%	155	0.9%
	P2	154	1.3%	30	0.5%	184	1.0%
	P3	2	0.0%			2	0.0%
	S1	1	0.0%			1	0.0%
Total 51 - Amb SOW Münster		264	2.2%	78	1.3%	342	1.9%
53 - Amb Venetz Saastal	P1	84	0.7%	54	0.9%	138	0.8%
	P2	232	1.9%	44	0.7%	276	1.5%
Total 53 - Amb Venetz Saastal		316	2.6%	98	1.6%	414	2.3%
52 - Amb Zenklusen Grächen	P1	55	0.5%	33	0.6%	88	0.5%
	P2	89	0.7%	21	0.4%	110	0.6%
	P3	6	0.0%			6	0.0%
Total 52 - Amb Zenklusen Grächen		150	1.2%	54	0.9%	204	1.1%
57 - Amb Zermatt	P1	138	1.1%	93	1.6%	231	1.3%
	P2	277	2.3%	87	1.5%	364	2.0%
	P3	17	0.1%			17	0.1%
	S1	1	0.0%	1	0.0%	2	0.0%
Total 57 - Amb Zermatt		433	3.6%	181	3.0%	614	3.4%
70 - Amb SOW Gampel	P1	217	1.8%	2	0.0%	219	1.2%
	P2	228	1.9%			228	1.3%
	P3	4	0.0%			4	0.0%
	S1	17	0.1%	1	0.0%	18	0.1%
Total 70 - Amb SOW Gampel		466	3.8%	3	0.1%	469	2.6%
100 - Ambu VD	P1	16	0.1%	35	0.6%	51	0.3%
	P2	5	0.0%	20	0.3%	25	0.1%
	P3	1	0.0%			1	0.0%
	S1	5	0.0%	6	0.1%	11	0.1%
Total 100 - Ambu VD		27	0.2%	61	1.0%	88	0.5%
71 - Amb SOW Bitsch	P1	1	0.0%			1	0.0%
Total 71 - Amb SOW Bitsch		1	0.0%			1	0.0%
Total 2021 Services ambu		12118	100.0%	6000	100.0%	18118	100.0%

NOMBRE D'INTERVENTIONS P1-P2-P3-S1 PAR BASE D'AMBULANCES E'
PLAGE HORAIRE EN 2020

		Jour		Nuit		Total	
33 - Amb Clerc Monthey	P1	905	7.9%	432	8.0%	1337	8.0%
	P2	778	6.8%	289	5.3%	1067	6.3%
	P3	44	0.4%	6	0.1%	50	0.3%
	S1	69	0.6%	24	0.4%	93	0.6%
Total 33 - Amb Clerc Monthey		1796	15.8%	751	13.9%	2547	15.1%
68 - Amb Entremont	P1	218	1.9%	10	0.2%	228	1.4%
	P2	237	2.1%	8	0.1%	245	1.5%
	P3	8	0.1%			8	0.0%
	S1	10	0.1%			10	0.1%
Total 68 - Amb Entremont		473	4.1%	18	0.3%	491	2.9%
66 - Amb HVS Martigny	P1	775	6.8%	497	9.2%	1272	7.6%
	P2	705	6.2%	307	5.7%	1012	6.0%
	P3	36	0.3%	3	0.1%	39	0.2%
	S1	150	1.3%	77	1.4%	227	1.3%
Total 66 - Amb HVS Martigny		1666	14.6%	884	16.3%	2550	15.2%
65 - Amb SAS Sion	P1	1266	11.1%	911	16.8%	2177	12.9%
	P2	1168	10.2%	642	11.9%	1810	10.8%
	P3	61	0.5%	8	0.1%	69	0.4%
	S1	46	0.4%	49	0.9%	95	0.6%
Total 65 - Amb SAS Sion		2541	22.3%	1610	29.7%	4151	24.7%
61 - Amb HVS Sierre	P1	875	7.7%	435	8.0%	1310	7.8%
	P2	898	7.9%	322	5.9%	1220	7.3%
	P3	62	0.5%	6	0.1%	68	0.4%
	S1	80	0.7%	30	0.6%	110	0.7%
Total 61 - Amb HVS Sierre		1915	16.8%	793	14.6%	2708	16.1%
55 - Amb SOW Visp	P1	784	6.9%	464	8.6%	1248	7.4%
	P2	775	6.8%	277	5.1%	1052	6.3%
	P3	57	0.5%	7	0.1%	64	0.4%
	S1	155	1.4%	90	1.7%	245	1.5%
Total 55 - Amb SOW Visp		1771	15.5%	838	15.5%	2609	15.5%
51 - Amb SOW Münster	P1	128	1.1%	57	1.1%	185	1.1%
	P2	114	1.0%	36	0.7%	150	0.9%
	P3	9	0.1%			9	0.1%
	S1	1	0.0%			1	0.0%
Total 51 - Amb SOW Münster		252	2.2%	93	1.7%	345	2.1%
53 - Amb Venetz Saastal	P1	112	1.0%	68	1.3%	180	1.1%
	P2	210	1.8%	30	0.6%	240	1.4%
	P3	9	0.1%	2	0.0%	11	0.1%
Total 53 - Amb Venetz Saastal		331	2.9%	100	1.8%	431	2.6%
52 - Amb Zenklusen Grächen	P1	70	0.6%	53	1.0%	123	0.7%
	P2	80	0.7%	19	0.4%	99	0.6%
	P3	2	0.0%			2	0.0%
Total 52 - Amb Zenklusen Grächen		152	1.3%	72	1.3%	224	1.3%
57 - Amb Zermatt	P1	117	1.0%	102	1.9%	219	1.3%
	P2	291	2.6%	81	1.5%	372	2.2%
	P3	12	0.1%			12	0.1%
Total 57 - Amb Zermatt		420	3.7%	183	3.4%	603	3.6%
70 - Amb SOW Gampel	P1	19	0.2%			19	0.1%
	P2	20	0.2%	2	0.0%	22	0.1%
	P3	1	0.0%			1	0.0%
	S1	3	0.0%			3	0.0%
Total 70 - Amb SOW Gampel		43	0.4%	2	0.0%	45	0.3%
100 - Ambu VD	P1	13	0.1%	42	0.8%	55	0.3%
	P2	9	0.1%	21	0.4%	30	0.2%
	S1	17	0.1%	9	0.2%	26	0.2%
Total 100 - Ambu VD		39	0.3%	72	1.3%	111	0.7%
Total 2020 Services ambu		11399	100.0%	5416	100.0%	16815	100.0%

**NOMBRE D'INTERVENTIONS P1-P2-P3-S1 PAR BASE D'AMBULANCES E
PLAGE HORAIRE EN 2019**

		Jour		Nuit		Total	
33 - Amb Clerc Monthey	P1	847	7.9%	459	8.9%	1306	8.2%
	P2	598	5.6%	257	5.0%	855	5.4%
	P3	32	0.3%	9	0.2%	41	0.3%
	S1	115	1.1%	54	1.1%	169	1.1%
Total 33 - Amb Clerc Monthey		1592	14.8%	779	15.2%	2371	14.9%
68 - Amb Entremont	P1	231	2.1%	4	0.1%	235	1.5%
	P2	191	1.8%	1	0.0%	192	1.2%
	P3	6	0.1%			6	0.0%
	S1	4	0.0%			4	0.0%
Total 68 - Amb Entremont		432	4.0%	5	0.1%	437	2.7%
66 - Amb HVS Martigny	P1	823	7.6%	550	10.7%	1373	8.6%
	P2	578	5.4%	248	4.8%	826	5.2%
	P3	31	0.3%	12	0.2%	43	0.3%
	S1	152	1.4%	89	1.7%	241	1.5%
Total 66 - Amb HVS Martigny		1584	14.7%	899	17.5%	2483	15.6%
65 - Amb SAS Sion	P1	1235	11.5%	928	18.1%	2163	13.6%
	P2	961	8.9%	457	8.9%	1418	8.9%
	P3	50	0.5%	10	0.2%	60	0.4%
	S1	44	0.4%	46	0.9%	90	0.6%
Total 65 - Amb SAS Sion		2290	21.3%	1441	28.1%	3731	23.5%
61 - Amb HVS Sierre	P1	922	8.6%	462	9.0%	1384	8.7%
	P2	733	6.8%	247	4.8%	980	6.2%
	P3	37	0.3%	4	0.1%	41	0.3%
	S1	62	0.6%	32	0.6%	94	0.6%
Total 61 - Amb HVS Sierre		1754	16.3%	745	14.5%	2499	15.7%
55 - Amb SOW Visp	P1	777	7.2%	448	8.7%	1225	7.7%
	P2	777	7.2%	279	5.4%	1056	6.6%
	P3	66	0.6%	8	0.2%	74	0.5%
	S1	170	1.6%	81	1.6%	251	1.6%
Total 55 - Amb SOW Visp		1790	16.6%	816	15.9%	2606	16.4%
51 - Amb SOW Münster	P1	112	1.0%	67	1.3%	179	1.1%
	P2	110	1.0%	20	0.4%	130	0.8%
	P3	9	0.1%			9	0.1%
Total 51 - Amb SOW Münster		231	2.1%	87	1.7%	318	2.0%
53 - Amb Venetz Saastal	P1	124	1.2%	74	1.4%	198	1.2%
	P2	332	3.1%	32	0.6%	364	2.3%
	P3	4	0.0%	1	0.0%	5	0.0%
	S1	3	0.0%			3	0.0%
Total 53 - Amb Venetz Saastal		463	4.3%	107	2.1%	570	3.6%
52 - Amb Zenklusen Grächen	P1	55	0.5%	38	0.7%	93	0.6%
	P2	98	0.9%	18	0.4%	116	0.7%
	P3	10	0.1%	2	0.0%	12	0.1%
	S1	2	0.0%			2	0.0%
Total 52 - Amb Zenklusen Grächen		165	1.5%	58	1.1%	223	1.4%
57 - Amb Zermatt	P1	143	1.3%	96	1.9%	239	1.5%
	P2	302	2.8%	94	1.8%	396	2.5%
	P3	19	0.2%	1	0.0%	20	0.1%
	S1			1	0.0%	1	0.0%
Total 57 - Amb Zermatt		464	4.3%	192	3.7%	656	4.1%
Total 2019 Services ambu		10765	100.0%	5129	100.0%	15894	100.0%

NOMBRE D'INTERVENTIONS P1-P2-P3-S1 PAR BASE D'AMBULANCES E`
PLAGE HORAIRE EN 2018

		Jour		Nuit		Total	
33 - Amb Clerc Monthey	P1	925	8.6%	510	10.5%	1435	9.2%
	P2	630	5.8%	195	4.0%	825	5.3%
	P3	46	0.4%	16	0.3%	62	0.4%
	S1	101	0.9%	66	1.4%	167	1.1%
Total 33 - Amb Clerc Monthey		1702	15.8%	787	16.3%	2489	15.9%
68 - Amb Entremont	P1	211	2.0%	4	0.1%	215	1.4%
	P2	156	1.4%			156	1.0%
	P3	4	0.0%	1	0.0%	5	0.0%
	S1	2	0.0%			2	0.0%
Total 68 - Amb Entremont		373	3.5%	5	0.1%	378	2.4%
66 - Amb HVS Martigny	P1	805	7.5%	535	11.1%	1340	8.6%
	P2	529	4.9%	245	5.1%	774	4.9%
	P3	21	0.2%			21	0.1%
	S1	165	1.5%	69	1.4%	234	1.5%
Total 66 - Amb HVS Martigny		1520	14.1%	849	17.5%	2369	15.1%
65 - Amb SAS Sion	P1	1326	12.3%	951	19.7%	2277	14.6%
	P2	876	8.1%	422	8.7%	1298	8.3%
	P3	65	0.6%	12	0.2%	77	0.5%
	S1	34	0.3%	29	0.6%	63	0.4%
Total 65 - Amb SAS Sion		2301	21.3%	1414	29.2%	3715	23.8%
61 - Amb HVS Sierre	P1	894	8.3%	449	9.3%	1343	8.6%
	P2	702	6.5%	211	4.4%	913	5.8%
	P3	30	0.3%	5	0.1%	35	0.2%
	S1	61	0.6%	22	0.5%	83	0.5%
Total 61 - Amb HVS Sierre		1687	15.6%	687	14.2%	2374	15.2%
55 - Amb SOW Visp	P1	859	8.0%	456	9.4%	1315	8.4%
	P2	771	7.1%	206	4.3%	977	6.2%
	P3	54	0.5%	10	0.2%	64	0.4%
	S1	159	1.5%	66	1.4%	225	1.4%
Total 55 - Amb SOW Visp		1843	17.1%	738	15.3%	2581	16.5%
51 - Amb SOW Münster	P1	138	1.3%	52	1.1%	190	1.2%
	P2	129	1.2%	23	0.5%	152	1.0%
	P3	13	0.1%	1	0.0%	14	0.1%
Total 51 - Amb SOW Münster		280	2.6%	76	1.6%	356	2.3%
53 - Amb Venetz Saastal	P1	134	1.2%	48	1.0%	182	1.2%
	P2	328	3.0%	28	0.6%	356	2.3%
	P3	7	0.1%			7	0.0%
	S1	2	0.0%			2	0.0%
Total 53 - Amb Venetz Saastal		471	4.4%	76	1.6%	547	3.5%
52 - Amb Zenklusen Grächen	P1	65	0.6%	33	0.7%	98	0.6%
	P2	95	0.9%	18	0.4%	113	0.7%
	P3	7	0.1%			7	0.0%
	S1	1	0.0%			1	0.0%
Total 52 - Amb Zenklusen Grächen		168	1.6%	51	1.1%	219	1.4%
57 - Amb Zermatt	P1	136	1.3%	102	2.1%	238	1.5%
	P2	304	2.8%	51	1.1%	355	2.3%
	P3	15	0.1%	1	0.0%	16	0.1%
	S1			1	0.0%	1	0.0%
Total 57 - Amb Zermatt		455	4.2%	155	3.2%	610	3.9%
Total 2018 Services ambu		10800	100.0%	4838	100.0%	15638	100.0%

**NOMBRE D'INTERVENTIONS P1-P2-P3-S1 PAR BASE D'AMBULANCES E
PLAGE HORAIRE EN 2017**

		Jour		Nuit		Total	
33 - Amb Clerc Monthey	P1	811	8.0%	490	10.4%	1301	8.8%
	P2	552	5.5%	183	3.9%	735	5.0%
	P3	60	0.6%	8	0.2%	68	0.5%
	S1	117	1.2%	54	1.1%	171	1.2%
Total 33 - Amb Clerc Monthey		1540	15.3%	735	15.6%	2275	15.4%
68 - Amb Entremont	P1	223	2.2%	2	0.0%	225	1.5%
	P2	152	1.5%	2	0.0%	154	1.0%
	P3	15	0.1%			15	0.1%
	S1	1	0.0%			1	0.0%
Total 68 - Amb Entremont		391	3.9%	4	0.1%	395	2.7%
66 - Amb HVS Martigny	P1	761	7.5%	519	11.0%	1280	8.6%
	P2	522	5.2%	196	4.2%	718	4.9%
	P3	49	0.5%	6	0.1%	55	0.4%
	S1	144	1.4%	81	1.7%	225	1.5%
Total 66 - Amb HVS Martigny		1476	14.6%	802	17.0%	2278	15.4%
65 - Amb SAS Sion	P1	1302	12.9%	962	20.4%	2264	15.3%
	P2	825	8.2%	383	8.1%	1208	8.2%
	P3	91	0.9%	5	0.1%	96	0.6%
	S1	37	0.4%	42	0.9%	79	0.5%
Total 65 - Amb SAS Sion		2255	22.3%	1392	29.5%	3647	24.6%
61 - Amb HVS Sierre	P1	821	8.1%	457	9.7%	1278	8.6%
	P2	578	5.7%	147	3.1%	725	4.9%
	P3	49	0.5%	5	0.1%	54	0.4%
	S1	80	0.8%	45	1.0%	125	0.8%
Total 61 - Amb HVS Sierre		1528	15.1%	654	13.9%	2182	14.7%
55 - Amb SOW Visp	P1	763	7.6%	460	9.8%	1223	8.3%
	P2	694	6.9%	219	4.6%	913	6.2%
	P3	78	0.8%	6	0.1%	84	0.6%
	S1	136	1.3%	73	1.5%	209	1.4%
Total 55 - Amb SOW Visp		1671	16.6%	758	16.1%	2429	16.4%
51 - Amb SOW Münster	P1	107	1.1%	60	1.3%	167	1.1%
	P2	110	1.1%	14	0.3%	124	0.8%
	P3	6	0.1%			6	0.0%
	S1			1	0.0%	1	0.0%
Total 51 - Amb SOW Münster		223	2.2%	75	1.6%	298	2.0%
53 - Amb Venetz Saastal	P1	118	1.2%	74	1.6%	192	1.3%
	P2	287	2.8%	29	0.6%	316	2.1%
	P3	12	0.1%	2	0.0%	14	0.1%
Total 53 - Amb Venetz Saastal		417	4.1%	105	2.2%	522	3.5%
52 - Amb Zenklusen Grächen	P1	59	0.6%	33	0.7%	92	0.6%
	P2	95	0.9%	16	0.3%	111	0.7%
	P3	4	0.0%	1	0.0%	5	0.0%
Total 52 - Amb Zenklusen Grächen		158	1.6%	50	1.1%	208	1.4%
57 - Amb Zermatt	P1	106	1.1%	72	1.5%	178	1.2%
	P2	317	3.1%	65	1.4%	382	2.6%
	P3	9	0.1%			9	0.1%
Total 57 - Amb Zermatt		432	4.3%	137	2.9%	569	3.8%
Total 2017 Services ambu		10091	100.0%	4712	100.0%	14803	100.0%

NOMBRE D'INTERVENTIONS P-S PAR BASE D'HELICOPTERES ET PAR
HORAIRE EN 2021

			Jour		Nuit		Total		
Heli Air-Glacières	60 - Heli AG, Sion	P	1546	44.8%	90	28.4%	1636	43.4%	
		S	115	3.3%	50	15.8%	165	4.4%	
	Total 60 - Heli AG, Sion			1661	48.1%	#	44.2%	1801	47.8%
	36 - Heli AG, Collombey	p	41	1.2%			41	1.1%	
		Total 36 - Heli AG, Collombey			41	1.2%		41	1.1%
	90 - Heli AG, Saanen	p	5	0.1%			5	0.1%	
		Total 90 - Heli AG, Saanen			5	0.1%		5	0.1%
Total Heli Air-Glacières			1707	49.5%	#	44.2%	1847	49.0%	
Heli Air Zermatt	59 - Heli AZ, Zermatt	P	1681	48.7%	##	45.7%	1826	48.5%	
		S	63	1.8%	32	10.1%	95	2.5%	
	Total 59 - Heli AZ, Zermatt			1744	50.5%	#	55.8%	1921	51.0%
	Total Heli Air Zermatt			1744	50.5%	#	55.8%	1921	51.0%

NOMBRE D'INTERVENTIONS P-S PAR BASE D'HELICOPTERES ET PAR
HORAIRE EN 2020

			Jour		Nuit		Total		
Heli Air-Glacières	60 - Heli AG, Sion	P	1415	42.4%	66	26.0%	1481	41.2%	
		S	114	3.4%	31	12.2%	145	4.0%	
	Total 60 - Heli AG, Sion			1529	45.8%	97	38.2%	1626	45.3%
	36 - Heli AG, Collombey	p	124	3.7%	1	0.4%	125	3.5%	
		Total 36 - Heli AG, Collombey			124	3.7%	1	0.4%	125
	90 - Heli AG, Saanen	p	2	0.1%			2	0.1%	
		Total 90 - Heli AG, Saanen			2	0.1%		2	0.1%
	91 - Heli AG, Lauterbrunnen	P	15	0.4%			15	0.4%	
		S	3	0.1%			3	0.1%	
	Total 91 - Heli AG, Lauterbrunnen			18	0.5%		18	0.5%	
Total Heli Air-Glacières			1673	50.1%	98	38.6%	1771	49.3%	
Heli Air Zermatt	59 - Heli AZ, Zermatt	P	1606	48.1%	139	54.7%	1745	48.6%	
		S	60	1.8%	17	6.7%	77	2.1%	
	Total 59 - Heli AZ, Zermatt			1666	49.9%	156	61.4%	1822	50.7%
	Total Heli Air Zermatt			1666	49.9%	156	61.4%	1822	50.7%

NOMBRE D'INTERVENTIONS P-S PAR BASE D'HELICOPTERES ET PAR
HORAIRE EN 2019

			Jour		Nuit		Total		
Heli Air-Glacières	60 - Heli AG, Sion	P	1538	41.0%	97	29.0%	1635	40.0%	
		S	139	3.7%	51	15.3%	190	4.6%	
	Total 60 - Heli AG, Sion			1677	44.7%	148	44.3%	1825	44.6%
	36 - Heli AG, Collombey	p	151	4.0%			151	3.7%	
		Total 36 - Heli AG, Collombey			151	4.0%		151	3.7%
	90 - Heli AG, Saanen	p	2	0.1%			2	0.0%	
		Total 90 - Heli AG, Saanen			2	0.1%		2	0.0%
	91 - Heli AG, Lauterbrunnen	P	11	0.3%			11	0.3%	
		S	1	0.0%			1	0.0%	
	Total 91 - Heli AG, Lauterbrunnen			12	0.3%		12	0.3%	
Total Heli Air-Glacières			1842	49.1%	148	44.3%	1990	48.7%	
Heli Air Zermatt	59 - Heli AZ, Zermatt	P	1845	49.1%	152	45.5%	1997	48.8%	
		S	68	1.8%	34	10.2%	102	2.5%	
	Total 59 - Heli AZ, Zermatt			1913	50.9%	186	55.7%	2099	51.3%
	Total Heli Air Zermatt			1913	50.9%	186	55.7%	2099	51.3%

**NOMBRE D'INTERVENTIONS P-S PAR BASE D'HELICOPTERES ET PAR PLAGE
HORAIRE EN 2018**

			Jour		Nuit		Total	
Heli Air-Glacières	60 - Heli AG, Sion	P	1570	41.9%	74	21.4%	1644	40.1%
		S	116	3.1%	44	12.7%	160	3.9%
	Total 60 - Heli AG, Sion		1686	45.0%	118	34.1%	1804	44.0%
	36 - Heli AG, Collombey	P	169	4.5%	1	0.3%	170	4.2%
		S	1	0.0%			1	0.0%
	Total 36 - Heli AG, Collombey		170	4.5%	1	0.3%	171	4.2%
	90 - Heli AG, Saanen	P	2	0.1%			2	0.0%
	Total 90 - Heli AG, Saanen		2	0.1%			2	0.0%
	91 - Heli AG, Lauterbrunnen	P	8	0.2%			8	0.2%
		S	2	0.1%			2	0.0%
Total 91 - Heli AG, Lauterbrunnen		10	0.3%			10	0.2%	
Total Heli Air-Glacières		1868	49.8%	119	34.4%	1987	48.5%	

Heli Air Zermatt	58 - Heli AZ, Raron	P			1	0.3%	1	0.0%
		S	1	0.0%			1	0.0%
	Total 58 - Heli AZ, Raron		1	0.0%	1	0.3%	2	0.0%
	59 - Heli AZ, Zermatt	P	1793	47.8%	188	54.3%	1981	48.4%
		S	88	2.3%	38	11.0%	126	3.1%
	Total 59 - Heli AZ, Zermatt		1881	50.2%	226	65.3%	2107	51.4%
Total Heli Air Zermatt		1882	50.2%	227	65.6%	2109	51.5%	

**NOMBRE D'INTERVENTIONS P-S PAR BASE D'HELICOPTERES ET PAR PLAGE
HORAIRE EN 2017**

			Jour		Nuit		Total	
Heli Air-Glacières	60 - Heli AG, Sion	P	1480	43.2%	82	29.1%	1562	42.2%
		S	149	4.4%	52	18.4%	201	5.4%
	Total 60 - Heli AG, Sion		1629	47.6%	134	47.5%	1763	47.6%
	36 - Heli AG, Collombey	P	94	2.7%			94	2.5%
		S	6	0.2%			6	0.2%
	Total 36 - Heli AG, Collombey		100	2.9%			100	2.7%
	90 - Heli AG, Saanen	P	1	0.0%			1	0.0%
	Total 90 - Heli AG, Saanen		1	0.0%			1	0.0%
	91 - Heli AG, Lauterbrunnen	P	7	0.2%			7	0.2%
		S	1	0.0%			1	0.0%
Total 91 - Heli AG, Lauterbrunnen		8	0.2%			8	0.2%	
Total Heli Air-Glacières		1738	50.8%	134	47.5%	1872	50.5%	

Heli Air Zermatt	58 - Heli AZ, Raron	P	1	0.0%			1	0.0%
	Total 58 - Heli AZ, Raron		1	0.0%			1	0.0%
	59 - Heli AZ, Zermatt	P	1618	47.3%	113	40.1%	1731	46.7%
		S	65	1.9%	35	12.4%	100	2.7%
	Total 59 - Heli AZ, Zermatt		1683	49.2%	148	52.5%	1831	49.4%
Total Heli Air Zermatt		1684	49.2%	148	52.5%	1832	49.5%	

NOMBRE D'INTERVENTIONS P-S PAR BASE SMUR ET PAR PLAGE HORAIRE EN 2021

			2021					
			Jour		Nuit		Total	
42 - SMUR Chablais (Interventions sur territoire Valais uniquement)	P		82	98.8%	69	98.6%	151	98.7%
	S		1	1.2%	1	1.4%	2	1.3%
Total 42 - SMUR Chablais			83	5.1%	70	6.6%	153	5.7%
43 - SMUR Martigny (Interventions sur territoire Valais uniquement)	P		469	92.9%	318	90.9%	787	92.0%
	S		36	7.1%	32	9.1%	68	8.0%
Total 43 - SMUR Martigny			505	31.1%	350	32.8%	855	31.7%
44 - SMUR Sion	E-SMUR	P	40	100.0%	33	100.0%	73	100.0%
	SMUR	P	549	98.6%	321	97.9%	870	98.3%
	SMUR	S	8	1.4%	7	2.1%	15	1.7%
Total 44 - SMUR Sion			597	36.7%	361	33.8%	958	35.6%
45 - NEF Visp	P		416	94.3%	267	93.0%	683	93.8%
	S		25	5.7%	20	7.0%	45	6.2%
Total 45 - NEF Visp			441	27.1%	287	26.9%	728	27.0%
Total 2021 SMUR			1626	100.0%	1068	100.0%	2694	100.0%

NOMBRE D'INTERVENTIONS P-S PAR BASE SMUR ET PAR PLAGE HORAIRE EN 2020

			2020					
			Jour		Nuit		Total	
42 - SMUR Chablais (Interventions sur territoire Valais uniquement)	P		74	98.7%	42	95.5%	116	97.5%
	S		1	1.3%	2	4.5%	3	2.5%
Total 42 - SMUR Chablais			75	5.2%	44	4.6%	119	5.0%
43 - SMUR Martigny (Interventions sur territoire Valais uniquement)	P		408	91.5%	293	90.7%	701	91.2%
	S		38	8.5%	30	9.3%	68	8.8%
Total 43 - SMUR Martigny			446	30.9%	323	33.8%	769	32.1%
44 - SMUR Sion	E-SMUR	P	42	100.0%	18	100.0%	60	100.0%
	SMUR	P	493	98.6%	309	98.7%	802	98.6%
	SMUR	S	7	1.4%	4	1.3%	11	1.4%
Total 44 - SMUR Sion			542	37.6%	331	34.6%	873	36.4%
45 - NEF Visp	P		369	97.1%	248	96.1%	617	96.7%
	S		11	2.9%	10	3.9%	21	3.3%
Total 45 - NEF Visp			380	26.3%	258	27.0%	638	26.6%
Total 2020 SMUR			1443	100.0%	956	100.0%	2399	100.0%

NOMBRE D'INTERVENTIONS P-S PAR BASE SMUR ET PAR PLAGE HORAIRE EN 2019

		2019					
		Jour		Nuit		Total	
42 - SMUR Chablais (Interventions sur territoire Valais uniquement)	P	237	91.2%	166	90.2%	403	90.8%
	S	23	8.8%	18	9.8%	41	9.2%
Total 42 - SMUR Chablais		260	17.4%	184	19.0%	444	18.0%
43 - SMUR Martigny (Interventions sur territoire Valais uniquement)	P	336	89.6%	179	86.1%	515	88.3%
	S	39	10.4%	29	13.9%	68	11.7%
Total 43 - SMUR Martigny		375	25.1%	208	21.5%	583	23.7%
44 - SMUR Sion	P	520	99.6%	363	98.6%	883	99.2%
	S	2	0.4%	5	1.4%	7	0.8%
Total 44 - SMUR Sion		522	35.0%	368	38.0%	890	36.2%
45 - NEF Visp	P	322	96.1%	200	95.7%	522	96.0%
	S	13	3.9%	9	4.3%	22	4.0%
Total 45 - NEF Visp		335	22.5%	209	21.6%	544	22.1%
Total 2019 SMUR		1492	100.0%	969	100.0%	2461	100.0%

NOMBRE D'INTERVENTIONS P-S PAR BASE SMUR ET PAR PLAGE HORAIRE EN 2018

		2018					
		Jour		Nuit		Total	
42 - SMUR Chablais (Interventions sur territoire Valais uniquement)	P	367	93.4%	228	90.8%	595	92.4%
	S	26	6.6%	23	9.2%	49	7.6%
Total 42 - SMUR Chablais		393	20.3%	251	19.2%	644	19.8%
43 - SMUR Martigny (Interventions sur territoire Valais uniquement)	P	353	88.0%	270	89.7%	623	88.7%
	S	48	12.0%	31	10.3%	79	11.3%
Total 43 - SMUR Martigny		401	20.7%	301	23.0%	702	21.6%
44 - SMUR Sion	P	702	99.7%	493	99.0%	1195	99.4%
	S	2	0.3%	5	1.0%	7	0.6%
Total 44 - SMUR Sion		704	36.3%	498	38.0%	1202	37.0%
45 - NEF Visp	P	422	96.1%	252	97.3%	674	96.6%
	S	17	3.9%	7	2.7%	24	3.4%
Total 45 - NEF Visp		439	22.7%	259	19.8%	698	21.5%
Total 2018 SMUR		1937	100.0%	1309	100.0%	3246	100.0%

NOMBRE D'INTERVENTIONS P-S PAR BASE SMUR ET PAR PLAGE HORAIRE

		2017					
		Jour		Nuit		Total	
42 - SMUR Chablais (Interventions sur territoire Valais uniquement)	P	333	92.8%	230	95.8%	563	94.0%
	S	26	7.2%	10	4.2%	36	6.0%
Total 42 - SMUR Chablais		359	19.6%	240	17.9%	599	18.9%
43 - SMUR Martigny (Interventions sur territoire Valais uniquement)	P	326	84.7%	261	86.4%	587	85.4%
	S	59	15.3%	41	13.6%	100	14.6%
Total 43 - SMUR Martigny		385	21.0%	302	22.5%	687	21.7%
44 - SMUR Sion	P	723	98.8%	503	97.9%	1226	98.4%
	S	9	1.2%	11	2.1%	20	1.6%
Total 44 - SMUR Sion		732	40.0%	514	38.3%	1246	39.3%
45 - NEF Visp	P	334	94.4%	275	96.2%	609	95.2%
	S	20	5.6%	11	3.8%	31	4.8%
Total 45 - NEF Visp		354	19.3%	286	21.3%	640	20.2%
Total 2017 SMUR		1830	100.0%	1342	100.0%	3172	100.0%

**NOMBRE D'INTERVENTIONS P1 P2 P3 (PRIMAIRES) ET S1 (SECONDAIRES) PAR BASE D'AMBULANCES
ET PAR MOIS EN 2021**

		janvier			février			mars			avril			mai			juin		
		Jour	Nuit	Total	Jour	Nuit	Total	Jour	Nuit	Total	Jour	Nuit	Total	Jour	Nuit	Total	Jour	Nuit	Total
33 - Amb Clerc Monthey	P1	69	28	97	61	22	83	51	28	79	66	29	95	69	29	98	62	31	93
	P2	101	20	121	71	31	102	61	20	81	75	29	104	72	21	93	61	27	88
	P3	2	1	3	4	1	5	10		10	6		6	3		3	1		1
	S1	5	2	7	3	3	6	12	5	17	7	2	9	12	12	24	4	8	12
Total 33 - Amb Clerc Monthey		177	51	228	139	57	196	134	53	187	154	60	214	156	62	218	128	66	194
68 - Amb Entremont	P1	15	9	24	12	10	22	19	13	32	23	17	40	15	14	29	22	11	33
	P2	23	9	32	28	14	42	25	14	39	23	8	31	15	6	21	16	11	27
	P3	1		1	1		1	3		3	1		1	1		1		1	1
	S1	2	2	4							2	5	7	1	4	5	1	2	3
Total 68 - Amb Entremont		41	20	61	41	24	65	47	27	74	49	30	79	32	24	56	39	25	64
66 - Amb HVS Martigny	P1	69	28	97	44	31	75	69	30	99	64	29	93	60	27	87	79	38	117
	P2	79	27	106	70	29	99	62	29	91	81	17	98	80	26	106	64	27	91
	P3	1	1	2	2		2	3		3				3		3	1		1
	S1	12	3	15	16	5	21	4	6	10	11	9	20	16	8	24	16	5	21
Total 66 - Amb HVS Martigny		161	59	220	132	65	197	138	65	203	156	55	211	159	61	220	160	70	230
65 - Amb SAS Sion	P1	92	60	152	82	54	136	100	71	171	98	71	169	106	60	166	95	73	168
	P2	116	66	182	104	57	161	100	65	165	118	69	187	102	67	169	125	56	181
	P3	5		5	4		4	2		2	4	1	5	6		6	1		1
	S1	7	4	11	1	3	4	1	3	4	2	6	8	6	5	11	4	2	6
Total 65 - Amb SAS Sion		220	130	350	191	114	305	203	139	342	222	147	369	220	132	352	225	131	356
61 - Amb HVS Sierre	P1	61	32	93	45	30	75	81	38	119	79	36	115	58	38	96	79	35	114
	P2	99	27	126	107	25	132	84	28	112	82	30	112	79	28	107	81	30	111
	P3	9		9	8		8	1	1	2	1		1	3		3	1		1
	S1	6	2	8	7	4	11	8	10	18	8	3	11	8	7	15	8	4	12
Total 61 - Amb HVS Sierre		175	61	236	167	59	226	174	77	251	170	69	239	148	73	221	169	69	238
55 - Amb SOW Visp	P1	63	29	92	41	23	64	44	25	69	61	25	86	60	46	106	60	43	103
	P2	87	29	116	69	11	80	54	36	90	39	35	74	47	27	74	44	18	62
	P3				2		2	1		1	2		2				2		2
	S1	12	7	19	13	8	21	11	11	22	9	10	19	19	9	28	8	12	20
Total 55 - Amb SOW Visp		162	65	227	125	42	167	110	72	182	111	70	181	126	82	208	114	73	187
51 - Amb SOW Münster	P1	4	1	5	8	3	11	11		11	8	3	11	2	4	6	14	3	17
	P2	15	6	21	27	3	30	11	3	14	8		8	13	2	15	9	3	12
	P3							1		1									
Total 51 - Amb SOW Münster		19	7	26	35	6	41	23	3	26	16	3	19	15	6	21	23	6	29
53 - Amb Venetz Saastal	P1	16	6	22	11	5	16	7	3	10	2	4	6	3	1	4	9	2	11
	P2	26	5	31	58	3	61	32	3	35	26	4	30	3	2	5	5	1	6
Total 53 - Amb Venetz Saastal		42	11	53	69	8	77	39	6	45	28	8	36	6	3	9	14	3	17
52 - Amb Zenklusen Grächen	P1	5	3	8	7	4	11	4	3	7	7	4	11	1		1	4	2	6
	P2	16	2	18	13	1	14	9		9	9	3	12	9	1	10	6	2	8
	P3							1		1									
Total 52 - Amb Zenklusen Grächen		21	5	26	20	5	25	14	3	17	16	7	23	10	1	11	10	4	14
57 - Amb Zermatt	P1	12	2	14	14	9	23	14	6	20	11	5	16	12	5	17	9	5	14
	P2	23	5	28	27	8	35	33	6	39	28	8	36	12	3	15	14	6	20
	P3				2		2	3		3									
	S1				1		1					1	1						
Total 57 - Amb Zermatt		35	7	42	44	17	61	50	12	62	39	14	53	24	8	32	23	11	34
70 - Amb SOW Gampel	P1	17		17	15		15	15		15	15		15	19		19	22		22
	P2	26		26	15		15	14		14	23		23	25		25	17		17
	P3													1		1	1		1
	S1	1	1	2	1		1							2		2			
Total 70 - Amb SOW Gampel		44	1	45	31		31	29		29	38		38	47		47	40		40

Total 2021 Services ambu				1097	417	1514	994	397	1391	961	457	1418	999	463	1462	943	452	1395	945	458	1403
		juillet			août			septembre			octobre			novembre			Décembre				
		Jour	Nuit	Total	Jour	Nuit	Total	Jour	Nuit	Total	Jour	Nuit	Total	Jour	Nuit	Total	Jour	Nuit	Total		
33 - Amb Clerc Monthey	P1	67	34	101	85	32	117	39	36	75	65	49	114	68	47	115	88	57	145		
	P2	75	27	102	66	34	100	98	34	132	89	41	130	67	28	95	90	52	142		
	P3	4		4	6	1	7	3	1	4	3		3	7		7	7	1	8		
	S1	14	4	18	6	3	9	6	4	10	5	2	7	9	4	13	4	6	10		
Total 33 - Amb Clerc Monthey				160	65	225	163	70	233	146	75	221	162	92	254	151	79	230	189	116	305
68 - Amb Entremont	P1	22	20	42	25	23	48	19	19	38	17	23	40	26	13	39	31	20	51		
	P2	27	11	38	26	18	44	14	12	26	21	14	35	15	8	23	34	18	52		
	P3	1		1	1		1							1		1					
	S1	2	1	3	1	2	3	2	2	4	2	2	4	1	3	4					
Total 68 - Amb Entremont				52	32	84	53	43	96	35	33	68	40	39	79	43	24	67	65	38	103
66 - Amb HVS Martigny	P1	62	30	92	61	30	91	63	36	99	71	37	108	68	38	106	86	42	128		
	P2	73	29	102	73	31	104	65	43	108	87	41	128	75	40	115	90	32	122		
	P3				1	2	3	1		1	2		2	3		3	1		1		
	S1	8	10	18	22	8	30	18	7	25	8	6	14	11	7	18	9	3	12		
Total 66 - Amb HVS Martigny				143	69	212	157	71	228	147	86	233	168	84	252	157	85	242	186	77	263
65 - Amb SAS Sion	P1	101	78	179	111	89	200	105	73	178	106	72	178	108	67	175	124	78	202		
	P2	110	79	189	123	65	188	122	67	189	110	68	178	114	62	176	136	78	214		
	P3	4		4	2		2		1	1				1		1	2	1	3		
	S1	4	1	5	3		3	4	4	8	6	2	8	14	3	17	3	7	10		
Total 65 - Amb SAS Sion				219	158	377	239	154	393	231	145	376	222	142	364	237	132	369	265	164	429
61 - Amb HVS Sierre	P1	69	37	106	63	23	86	71	32	103	75	43	118	59	28	87	97	39	136		
	P2	75	34	109	86	32	118	71	35	106	74	39	113	83	32	115	106	45	151		
	P3	2		2	3		3	3	3	6	1		1	2		2	4		4		
	S1	12	6	18	3	7	10	8	3	11	10	2	12	8	6	14	10	2	12		
Total 61 - Amb HVS Sierre				158	77	235	155	62	217	153	73	226	160	84	244	152	66	218	217	86	303
55 - Amb SOW Visp	P1	62	58	120	71	42	113	57	46	103	50	43	93	46	52	98	51	43	94		
	P2	59	25	84	55	40	95	43	41	84	48	24	72	48	25	73	67	39	106		
	P3	3		3	2	1	3	5		5				2		2	4	3	7		
	S1	13	8	21	7	4	11	11	2	13	14	7	21	17	8	25	26	14	40		
Total 55 - Amb SOW Visp				137	91	228	135	87	222	116	89	205	112	74	186	113	85	198	148	99	247
51 - Amb SOW Münster	P1	16	6	22	11	11	22	13	2	15	6	6	12	3	5	8	11	4	15		
	P2	14	3	17	14	3	17	8	2	10	6	2	8	10	1	11	19	2	21		
	P3							1		1											
	S1										1		1								
Total 51 - Amb SOW Münster				30	9	39	25	14	39	22	4	26	13	8	21	13	6	19	30	6	36
53 - Amb Venetz Saastal	P1	8	8	16	7	4	11	5	9	14	8	3	11	2	2	4	6	7	13		
	P2	8	4	12	13	5	18	6	4	10	11	5	16	15	5	20	29	3	32		
Total 53 - Amb Venetz Saastal				16	12	28	20	9	29	11	13	24	19	8	27	17	7	24	35	10	45
52 - Amb Zenklusen Grächen	P1	3	2	5		4	4	6	2	8	3	1	4	8	4	12	7	4	11		
	P2	2		2	5	3	8	5	3	8	5	2	7	5	2	7	5	2	7		
	P3				2		2	1		1	1		1			1			1		
Total 52 - Amb Zenklusen Grächen				5	2	7	7	7	14	12	5	17	9	3	12	13	6	19	13	6	19
57 - Amb Zermatt	P1	8	13	21	12	12	24	7	5	12	11	6	17	5	6	11	23	19	42		
	P2	21	13	34	23	7	30	21	9	30	23	7	30	18	8	26	34	7	41		
	P3	2		2	1		1	1		1	1		1	3		3	4		4		
Total 57 - Amb Zermatt				31	26	57	36	19	55	29	14	43	35	13	48	26	14	40	61	26	87
70 - Amb SOW Gampel	P1	28	2	30	20		20	19		19	16		16	11		11	20		20		
	P2	15		15	20		20	15		15	18		18	14		14	26		26		
	P3				1		1				1		1								
	S1	2		2	1		1	3		3	2		2	1		1	4		4		
Total 70 - Amb SOW Gampel				45	2	47	42		42	37		37	37		37	26		26	50		50
71 - Amb SOW Bitsch	P1																1		1		
Total 71 - Amb SOW Bitsch																		1		1	
Total 2021 Services ambu				996	543	1539	1032	536	1568	939	537	1476	977	547	1524	948	504	1452	1260	628	1888

**NOMBRE D'INTERVENTIONS P1 P2 P3 (PRIMAIRES) ET S1 (SECONDAIRES) PAR BASE D'AMBULANCES
ET PAR MOIS EN 2020**

		Janvier			Février			Mars			Avril			Mai			Juin		
		Jour	Nuit	Total	Jour	Nuit	Total	Jour	Nuit	Total	Jour	Nuit	Total	Jour	Nuit	Total	Jour	Nuit	Total
33 - Amb Clerc Monthey	P1	79	39	118	98	48	146	68	40	108	48	29	77	62	30	92	87	35	122
	P2	69	16	85	64	18	82	55	18	73	46	28	74	57	18	75	58	24	82
	P3	3		3	3	1	4	2		2	3	2	5	2		2	4		4
	S1	9	1	10	6	1	7	3		3	4	4	8	4	1	5	5	4	9
Total 33 - Amb Clerc Monthey		160	56	216	171	68	239	128	58	186	101	63	164	125	49	174	154	63	217
68 - Amb Entremont	P1	24		24	22		22	18		18	10		10	17		17	16		16
	P2	29		29	24		24	17	1	18	17		17	17		17	16		16
	P3	1		1				1		1									
	S1	2		2										1		1			
Total 68 - Amb Entremont		56		56	46		46	36	1	37	27		27	35		35	32		32
66 - Amb HVS Martigny	P1	74	49	123	71	49	120	59	41	100	57	38	95	53	39	92	65	40	105
	P2	71	22	93	61	14	75	53	19	72	32	15	47	38	20	58	58	17	75
	P3	2		2				3		3	2		2	4		4	4		4
	S1	19	10	29	12	11	23	19	6	25	12	5	17	7	2	9	13	5	18
Total 66 - Amb HVS Martigny		166	81	247	144	74	218	134	66	200	103	58	161	102	61	163	140	62	202
65 - Amb SAS Sion	P1	115	85	200	107	113	220	128	58	186	98	68	166	95	69	164	100	56	156
	P2	82	47	129	83	48	131	77	47	124	82	36	118	78	33	111	89	42	131
	P3	2	1	3	4	1	5	9		9	7		7	4	1	5	4	1	5
	S1	4	6	10	9	8	17	3	2	5	3	2	5	1	3	4	2	1	3
Total 65 - Amb SAS Sion		203	139	342	203	170	373	217	107	324	190	106	296	178	106	284	195	100	295
61 - Amb HVS Sierre	P1	77	37	114	100	49	149	89	34	123	59	25	84	48	30	78	62	28	90
	P2	82	23	105	86	28	114	58	17	75	53	20	73	46	18	64	63	23	86
	P3	4	1	5	3		3	4		4	5		5	4		4	2	2	4
	S1	4	1	5	16	3	19	3	2	5	5	1	6	5	1	6	4	4	8
Total 61 - Amb HVS Sierre		167	62	229	205	80	285	154	53	207	122	46	168	103	49	152	131	57	188
55 - Amb SOW Visp	P1	71	49	120	63	33	96	60	40	100	55	30	85	52	40	92	86	35	121
	P2	79	26	105	99	27	126	72	18	90	51	17	68	33	25	58	48	22	70
	P3	13		13	14		14	4	2	6	1		1	1		1	2	1	3
	S1	19	8	27	15	9	24	14	6	20	10	5	15	13	7	20	13	11	24
Total 55 - Amb SOW Visp		182	83	265	191	69	260	150	66	216	117	52	169	99	72	171	149	69	218
51 - Amb SOW Münster	P1	17	7	24	16	8	24	11	3	14	3	2	5	4	3	7	6	5	11
	P2	12	9	21	18	6	24	13		13	6	2	8	6		6	13		13
	P3				2		2				3		3						
	S1							1		1									
Total 51 - Amb SOW Münster		29	16	45	36	14	50	25	3	28	12	4	16	10	3	13	19	5	24
53 - Amb Venetz Saastal	P1	19	9	28	16	9	25	10	6	16	4	5	9	1	2	3	6	6	12
	P2	37		37	69	6	75	33	3	36	1	1	2		3	3	1	2	3
	P3		1	1	1		1	1		1	2		2	1		1			
Total 53 - Amb Venetz Saastal		56	10	66	86	15	101	44	9	53	7	6	13	2	5	7	7	8	15
52 - Amb Zenklusen Grächen	P1	9	10	19	11	8	19	5	3	8	4	3	7	3	1	4	4	4	8
	P2	17	2	19	17	3	20	6	2	8				1		1	6	2	8
Total 52 - Amb Zenklusen Grächen		26	12	38	28	11	39	11	5	16	4	3	7	4	1	5	10	6	16
57 - Amb Zermatt	P1	13	14	27	17	17	34	5	8	13	2	3	5	5	3	8	9	6	15
	P2	34	8	42	53	12	65	21	9	30	13	3	16	9	8	17	24	5	29
	P3	1		1				1		1							1		1
Total 57 - Amb Zermatt		48	22	70	70	29	99	27	17	44	15	6	21	14	11	25	34	11	45
Total 2020 Services ambu		1093	481	1574	1180	530	1710	926	385	1311	698	344	1042	672	357	1029	871	381	1252

		Juillet			Août			Septembre			Octobre			Novembre			Décembre		
		Jour	Nuit	Total	Jour	Nuit	Total	Jour	Nuit	Total	Jour	Nuit	Total	Jour	Nuit	Total	Jour	Nuit	Total
33 - Amb Clerc Monthey	P1	77	37	114	87	34	121	73	34	107	80	40	120	77	36	113	69	30	99
	P2	58	39	97	55	22	77	71	25	96	73	30	103	101	27	128	71	24	95
	P3	8	1	9	4	1	5	2	1	3	5		5	3		3	5		5
	S1	6	2	8	6	1	7	4	2	6	9	3	12	7	3	10	6	2	8
Total 33 - Amb Clerc Monthey		149	79	228	152	58	210	150	62	212	167	73	240	188	66	254	151	56	207
68 - Amb Entremont	P1	14		14	23		23	17		17	19	1	20	18		18	20	9	29
	P2	18		18	23	1	24	17		17	15		15	22		22	22	6	28
	P3				1		1				1		1	4		4			
	S1				2		2	1		1	2		2				2		2
Total 68 - Amb Entremont		32		32	49	1	50	35		35	37	1	38	44		44	44	15	59
66 - Amb HVS Martigny	P1	59	36	95	67	51	118	72	37	109	73	54	127	68	30	98	57	33	90
	P2	59	35	94	57	30	87	56	39	95	69	31	100	77	39	116	74	26	100
	P3	1		1	3		3	2	1	3	1		1	10	2	12	4		4
	S1	14	3	17	12	6	18	9	8	17	10	4	14	14	7	21	9	10	19
Total 66 - Amb HVS Martigny		133	74	207	139	87	226	139	85	224	153	89	242	169	78	247	144	69	213
65 - Amb SAS Sion	P1	102	78	180	106	88	194	99	91	190	114	92	206	109	58	167	93	55	148
	P2	114	68	182	107	70	177	100	47	147	113	76	189	120	61	181	123	67	190
	P3	5		5	5		5	5		5	5	2	7	7	1	8	4	1	5
	S1	2	4	6	6	2	8	1	5	6	9	4	13	4	8	12	2	4	6
Total 65 - Amb SAS Sion		223	150	373	224	160	384	205	143	348	241	174	415	240	128	368	222	127	349
61 - Amb HVS Sierre	P1	71	36	107	78	45	123	69	40	109	86	40	126	70	33	103	66	38	104
	P2	84	37	121	74	28	102	63	31	94	97	27	124	97	32	129	95	38	133
	P3	7		7	5		5	2		2	2	1	3	15		15	9	2	11
	S1	2	2	4	6	4	10	10		10	11	7	18	6	3	9	8	2	10
Total 61 - Amb HVS Sierre		164	75	239	163	77	240	144	71	215	196	75	271	188	68	256	178	80	258
55 - Amb SOW Visp	P1	79	46	125	72	39	111	66	36	102	75	38	113	44	31	75	61	47	108
	P2	56	24	80	69	24	93	58	26	84	72	23	95	64	20	84	74	25	99
	P3	3		3	4		4	4	1	5	6	1	7	4	2	6	1		1
	S1	14	7	21	11	12	23	12	6	18	15	5	20	10	8	18	9	6	15
Total 55 - Amb SOW Visp		152	77	229	156	75	231	140	69	209	168	67	235	122	61	183	145	78	223
51 - Amb SOW Münster	P1	16	12	28	17	6	23	14	2	16	7	4	11	3	1	4	14	4	18
	P2	10	5	15	4	5	9	8	1	9	5	4	9	6	2	8	13	2	15
	P3				3		3										1		1
Total 51 - Amb SOW Münster		26	17	43	24	11	35	22	3	25	12	8	20	9	3	12	28	6	34
53 - Amb Venetz Saastal	P1	9	6	15	12	8	20	15	3	18	6	6	12	5	4	9	9	4	13
	P2	10	3	13	15	3	18	2	4	6	4	1	5	20		20	18	4	22
	P3	1		1	1		1	1	1	2	1		1						
Total 53 - Amb Venetz Saastal		20	9	29	28	11	39	18	8	26	11	7	18	25	4	29	27	8	35
52 - Amb Zenklusen Grächen	P1	7	3	10	7	4	11	6	2	8	1	6	7	6	2	8	7	7	14
	P2	6	2	8	5	1	6	4	3	7	4	1	5	3	2	5	11	1	12
	P3							1		1				1		1			
Total 52 - Amb Zenklusen Grächen		13	5	18	12	5	17	11	5	16	5	7	12	10	4	14	18	8	26
57 - Amb Zermatt	P1	13	7	20	11	16	27	17	9	26	8	7	15	9	6	15	8	6	14
	P2	32	6	38	27	5	32	16	10	26	8	3	11	21	4	25	33	8	41
	P3	2		2	2		2	1		1	2		2	1		1	1		1
Total 57 - Amb Zermatt		47	13	60	40	21	61	34	19	53	18	10	28	31	10	41	42	14	56
70 - Amb SOW Gampel	P1																19		19
	P2																20	2	22
	P3																1		1
	S1																3		3
Total 70 - Amb SOW Gampel																	43	2	45
Total 2020 Services ambu		959	499	1458	987	506	1493	898	465	1363	1008	511	1519	1026	422	1448	1042	463	1505

**NOMBRE D'INTERVENTIONS P1 P2 P3 (PRIMAIRES) ET S1 (SECONDAIRES) PAR BASE D'AMBULANCES
ET PAR MOIS EN 2019**

		Janvier			Février			Mars			Avril			Mai			Juin		
		Jour	Nuit	Total	Jour	Nuit	Total	Jour	Nuit	Total	Jour	Nuit	Total	Jour	Nuit	Total	Jour	Nuit	Total
33 - Amb Clerc Monthey	P1	81	36	117	70	41	111	75	48	123	59	49	108	73	35	108	53	35	88
	P2	55	20	75	73	26	99	73	30	103	37	22	59	31	16	47	50	25	75
	P3		2	2	3		3	2		2	4		4				2		2
	S1	7	8	15	9	1	10	9	3	12	7	8	15	12	2	14	6	1	7
Total 33 - Amb Clerc Monthey		143	66	209	155	68	223	159	81	240	107	79	186	116	53	169	111	61	172
68 - Amb Entremont	P1	22		22	26		26	17		17	15		15	18	1	19	15	1	16
	P2	32	1	33	31		31	18		18	15		15	14		14	11		11
	P3	1		1	1		1	1		1							1		1
	S1	1		1	1		1												
Total 68 - Amb Entremont		56	1	57	59		59	36		36	30		30	32	1	33	27	1	28
66 - Amb HVS Martigny	P1	78	43	121	62	54	116	65	53	118	65	58	123	68	40	108	69	38	107
	P2	58	27	85	53	18	71	63	17	80	36	12	48	51	23	74	51	17	68
	P3	6		6	3	1	4	5	3	8	3	3	6	2		2	3	3	6
	S1	14	12	26	15	5	20	11	8	19	12	5	17	12	6	18	9	12	21
Total 66 - Amb HVS Martigny		156	82	238	133	78	211	144	81	225	116	78	194	133	69	202	132	70	202
65 - Amb SAS Sion	P1	105	87	192	95	75	170	97	77	174	90	65	155	107	60	167	103	90	193
	P2	81	38	119	97	39	136	97	40	137	78	42	120	69	37	106	87	32	119
	P3	5	2	7	7	1	8	7	1	8	2	1	3	5	1	6	3	1	4
	S1	4	5	9	2	4	6	1	2	3	4	2	6	4	6	10	3	2	5
Total 65 - Amb SAS Sion		195	132	327	201	119	320	202	120	322	174	110	284	185	104	289	196	125	321
61 - Amb HVS Sierre	P1	72	53	125	71	42	113	74	37	111	79	33	112	64	31	95	74	34	108
	P2	73	21	94	72	18	90	75	18	93	53	26	79	58	11	69	53	23	76
	P3	5		5	5	1	6	3		3	3		3	1		1	4		4
	S1	2	4	6	4	2	6	2	2	4	2	4	6	3	2	5	5	3	8
Total 61 - Amb HVS Sierre		152	78	230	152	63	215	154	57	211	137	63	200	126	44	170	136	60	196
55 - Amb SOW Visp	P1	71	41	112	64	46	110	77	47	124	52	25	77	48	30	78	82	31	113
	P2	91	28	119	112	21	133	113	27	140	61	19	80	37	17	54	48	20	68
	P3	6		6	11	1	12	3	1	4	4	2	6	9		9	6	1	7
	S1	11	8	19	13	5	18	20	7	27	10	7	17	13	4	17	17	9	26
Total 55 - Amb SOW Visp		179	77	256	200	73	273	213	82	295	127	53	180	107	51	158	153	61	214
51 - Amb SOW Münster	P1	9	9	18	10	3	13	7	7	14	9	4	13	1	3	4	7	5	12
	P2	13	1	14	19	4	23	17	1	18	6	2	8	8	1	9	5	1	6
	P3	1		1							1		1	2		2	1		1
Total 51 - Amb SOW Münster		23	10	33	29	7	36	24	8	32	16	6	22	11	4	15	13	6	19
53 - Amb Venetz Saastal	P1	16	10	26	17	4	21	16	5	21	4	11	15	6	3	9	6	4	10
	P2	62	4	66	91	1	92	83	7	90	33	2	35	3	2	5	2	2	4
	P3	2		2													1	1	2
	S1							1		1									
Total 53 - Amb Venetz Saastal		80	14	94	108	5	113	100	12	112	37	13	50	9	5	14	9	7	16
52 - Amb Zenklusen Grächen	P1	4	3	7	3	2	5	4	3	7	5	4	9	2	2	4	4	3	7
	P2	17	3	20	18	5	23	18	1	19	3	1	4	3	3	6	6		6
	P3	4		4							2	1	3	3		3			
	S1										2		2						
Total 52 - Amb Zenklusen Grächen		25	6	31	21	7	28	22	4	26	12	6	18	8	5	13	10	3	13
57 - Amb Zermatt	P1	11	8	19	15	12	27	14	11	25	9	8	17	6	3	9	8	7	15
	P2	37	9	46	47	15	62	36	11	47	28	7	35	14	3	17	21	10	31
	P3	3		3				1		1	2		2	1		1	1	1	2
Total 57 - Amb Zermatt		51	17	68	62	27	89	51	22	73	39	15	54	21	6	27	30	18	48
Total 2019 Services ambu		1060	483	1543	1120	447	1567	1105	467	1572	795	423	1218	748	342	1090	817	412	1229

		Juillet			Août			Septembre			Octobre			Novembre			Décembre		
		Jour	Nuit	Total	Jour	Nuit	Total	Jour	Nuit	Total	Jour	Nuit	Total	Jour	Nuit	Total	Jour	Nuit	Total
33 - Amb Clerc Monthey	P1	77	39	116	66	30	96	70	37	107	65	35	100	80	36	116	78	38	116
	P2	55	21	76	46	15	61	43	16	59	45	27	72	30	16	46	60	23	83
	P3	2	1	3	3	2	5			2	2	1	3	2	1	3	12		12
	S1	6	3	9	10	8	18	18	5	23	18	11	29	8	2	10	5	2	7
Total 33 - Amb Clerc Monthey		140	64	204	125	55	180	131	60	191	130	74	204	120	55	175	155	63	218
68 - Amb Entremont	P1	26		26	24		24	14	1	15	16		16	17		17	21	1	22
	P2	11		11	16		16	6		6	10		10	10		10	17		17
	P3				1		1							1		1			
	S1										1		1				1		1
Total 68 - Amb Entremont		37		37	41		41	20	1	21	27		27	28		28	39	1	40
66 - Amb HVS Martigny	P1	65	38	103	60	42	102	78	38	116	74	51	125	68	39	107	71	56	127
	P2	35	15	50	42	28	70	49	32	81	41	21	62	52	24	76	47	14	61
	P3		1	1				3		3	3		3	1	1	2	2		2
	S1	13	5	18	13	6	19	8	4	12	15	8	23	13	11	24	17	7	24
Total 66 - Amb HVS Martigny		113	59	172	115	76	191	138	74	212	133	80	213	134	75	209	137	77	214
65 - Amb SAS Sion	P1	97	88	185	108	80	188	108	73	181	105	63	168	115	77	192	105	93	198
	P2	82	41	123	82	38	120	80	36	116	86	39	125	72	41	113	50	34	84
	P3	2		2	3	2	5	7	1	8	3		3	3		3	3		3
	S1	4	6	10	2	2	4	3	1	4	5	7	12	7	3	10	5	6	11
Total 65 - Amb SAS Sion		185	135	320	195	122	317	198	111	309	199	109	308	197	121	318	163	133	296
61 - Amb HVS Sierre	P1	79	38	117	96	32	128	78	31	109	73	41	114	86	39	125	76	51	127
	P2	56	22	78	57	28	85	56	21	77	50	20	70	53	14	67	77	25	102
	P3	3		3	1		1	4	1	5	3		3	2	1	3	3	1	4
	S1	7	1	8	8	2	10	4	2	6	8	5	13	7	2	9	10	3	13
Total 61 - Amb HVS Sierre		145	61	206	162	62	224	142	55	197	134	66	200	148	56	204	166	80	246
55 - Amb SOW Visp	P1	67	39	106	70	39	109	69	42	111	44	42	86	70	32	102	63	34	97
	P2	55	34	89	38	26	64	63	25	88	57	17	74	38	23	61	64	22	86
	P3	6	1	7	7	1	8	5		5				4	1	5	5		5
	S1	12	6	18	7	10	17	18	8	26	10	5	15	21	8	29	18	4	22
Total 55 - Amb SOW Visp		140	80	220	122	76	198	155	75	230	111	64	175	133	64	197	150	60	210
51 - Amb SOW Münster	P1	19	7	26	14	6	20	12	5	17	5	4	9	6	4	10	13	10	23
	P2	6	2	8	9	4	13	4	1	5	10	1	11	4		4	9	2	11
	P3							1		1	1		1	2		2			
Total 51 - Amb SOW Münster		25	9	34	23	10	33	17	6	23	16	5	21	12	4	16	22	12	34
53 - Amb Venetz Saastal	P1	5	9	14	13	10	23	12	4	16	12	3	15	8	2	10	9	9	18
	P2	4	4	8	5	5	10		1	1	8	2	10	7	1	8	34	1	35
	P3				1		1												
	S1																2		2
Total 53 - Amb Venetz Saastal		9	13	22	19	15	34	12	5	17	20	5	25	15	3	18	45	10	55
52 - Amb Zenklusen Grächen	P1	7	5	12	5	4	9	6	4	10	2	1	3	8	4	12	5	3	8
	P2	6	1	7	7	2	9	3	1	4	4		4	2		2	11	1	12
	P3	1		1					1	1									
Total 52 - Amb Zenklusen Grächen		14	6	20	12	6	18	9	6	15	6	1	7	10	4	14	16	4	20
57 - Amb Zermatt	P1	21	6	27	12	10	22	10	10	20	7	5	12	13	6	19	17	10	27
	P2	23	9	32	27	11	38	20	4	24	9	3	12	15	4	19	25	8	33
	P3	1		1	4		4	1		1	2		2	3		3			
	S1					1	1												
Total 57 - Amb Zermatt		45	15	60	43	22	65	31	14	45	18	8	26	31	10	41	42	18	60
Total 2019 Services ambu		853	442	1295	857	444	1301	853	407	1260	794	412	1206	828	392	1220	935	458	1393

**NOMBRE D'INTERVENTIONS P1 P2 P3 (PRIMAIRES) ET S1 (SECONDAIRES) PAR BASE D'AMBULANCES
ET PAR MOIS EN 2018**

		Janvier			Février			Mars			Avril			Mai			Juin		
		Jour	Nuit	Total	Jour	Nuit	Total	Jour	Nuit	Total	Jour	Nuit	Total	Jour	Nuit	Total	Jour	Nuit	Total
33 - Amb Clerc Monthey	P1	80	45	125	83	48	131	108	51	159	69	32	101	62	41	103	83	42	125
	P2	63	18	81	71	15	86	77	11	88	35	13	48	51	12	63	53	10	63
	P3	3	2	5	6	2	8	7		7	4	3	7	4	1	5	5	2	7
	S1	15	7	22	3	5	8	9	1	10	6	6	12	4	2	6	2	6	8
Total 33 - Amb Clerc Monthey		161	72	233	163	70	233	201	63	264	114	54	168	121	56	177	143	60	203
68 - Amb Entremont	P1	17		17	19		19	29		29	19		19	10		10	10		10
	P2	14		14	25		25	25		25	12		12	2		2	10		10
	P3	2		2										1		1	1		1
	S1																1		1
Total 68 - Amb Entremont		33		33	44		44	54		54	31		31	13		13	22		22
66 - Amb HVS Martigny	P1	83	47	130	71	41	112	79	48	127	54	40	94	55	41	96	64	40	104
	P2	48	17	65	57	20	77	50	9	59	40	23	63	32	21	53	38	20	58
	P3	5		5	1		1	3		3	1		1	1		1	1		1
	S1	18	8	26	10	5	15	17	3	20	11	6	17	21	11	32	11	4	15
Total 66 - Amb HVS Martigny		154	72	226	139	66	205	149	60	209	106	69	175	109	73	182	114	64	178
65 - Amb SAS Sion	P1	122	92	214	95	90	185	131	71	202	113	73	186	131	83	214	99	82	181
	P2	81	42	123	95	44	139	82	30	112	67	34	101	65	32	97	70	22	92
	P3	16	1	17	5		5	5		5	7	2	9	6	2	8	3	4	7
	S1	3	2	5		2	2	5	2	7		3	3	2	1	3	1	4	5
Total 65 - Amb SAS Sion		222	137	359	195	136	331	223	103	326	187	112	299	204	118	322	173	112	285
61 - Amb HVS Sierre	P1	73	39	112	103	50	153	83	42	125	75	38	113	73	31	104	58	31	89
	P2	64	17	81	75	13	88	65	15	80	37	20	57	58	11	69	46	18	64
	P3	4	2	6	4		4							3	1	4	2		2
	S1	9	3	12	8	2	10	6	4	10	6	3	9	3		3	3	1	4
Total 61 - Amb HVS Sierre		150	61	211	190	65	255	154	61	215	118	61	179	137	43	180	109	50	159
55 - Amb SOW Visp	P1	75	41	116	98	35	133	74	47	121	62	35	97	68	29	97	66	37	103
	P2	118	22	140	140	33	173	94	16	110	55	15	70	42	11	53	40	12	52
	P3	8	1	9	5	2	7	4	1	5	2		2	2		2	7	1	8
	S1	20	7	27	13	11	24	16	5	21	14	3	17	10	4	14	12	6	18
Total 55 - Amb SOW Visp		221	71	292	256	81	337	188	69	257	133	53	186	122	44	166	125	56	181
51 - Amb SOW Münster	P1	14	5	19	21	4	25	10	6	16	5	1	6	9	2	11	10	4	14
	P2	10	1	11	33	3	36	18		18	5	2	7	5		5	6	3	9
	P3	1		1	2	1	3							2		2	2		2
Total 51 - Amb SOW Münster		25	6	31	56	8	64	28	6	34	10	3	13	16	2	18	18	7	25
53 - Amb Venetz Saastal	P1	15	9	24	19	7	26	17	3	20	5	4	9	3		3	8	2	10
	P2	52	4	56	96	3	99	86	4	90	31	4	35	3	4	7	3		3
	P3	1		1	1		1	1		1	1		1						
	S1							1		1									
Total 53 - Amb Venetz Saastal		68	13	81	116	10	126	105	7	112	37	8	45	6	4	10	11	2	13
52 - Amb Zenklusen Grächen	P1	8	4	12	8	4	12	7		7	4	1	5	3	3	6	4	4	8
	P2	9	5	14	17	2	19	15	1	16	10	4	14	5		5	7	1	8
	P3	1		1	1		1												
	S1							1		1									
Total 52 - Amb Zenklusen Grächen		18	9	27	26	6	32	23	1	24	14	5	19	8	3	11	11	5	16
57 - Amb Zermatt	P1	23	6	29	15	13	28	16	14	30	9	11	20	5	4	9	8	9	17
	P2	33	9	42	44	6	50	52	4	56	22	8	30	10	4	14	18	1	19
	P3	2		2	4		4	1		1	3	1	4						
Total 57 - Amb Zermatt		58	15	73	63	19	82	69	18	87	34	20	54	15	8	23	26	10	36
Total 2018 Services ambu		1110	456	1566	1248	461	1709	1194	388	1582	784	385	1169	751	351	1102	752	366	1118

		Juillet			Août			Septembre			Octobre			Novembre			Décembre		
		Jour	Nuit	Total	Jour	Nuit	Total	Jour	Nuit	Total	Jour	Nuit	Total	Jour	Nuit	Total	Jour	Nuit	Total
33 - Amb Clerc Monthey	P1	89	53	142	73	34	107	77	42	119	76	40	116	69	32	101	56	50	106
	P2	56	17	73	34	24	58	41	17	58	48	21	69	49	20	69	52	17	69
	P3	5	2	7	3		3	1	1	2				4		4	4	3	7
	S1	8	4	12	5	9	14	7	5	12	10	4	14	15	9	24	17	8	25
Total 33 - Amb Clerc Monthey		158	76	234	115	67	182	126	65	191	134	65	199	137	61	198	129	78	207
68 - Amb Entremont	P1	21		21	16	1	17	19		19	12		12	17		17	22	3	25
	P2	12		12	12		12	11		11	14		14	10		10	9		9
	P3																	1	1
	S1										1		1						
Total 68 - Amb Entremont		33		33	28	1	29	30		30	27		27	27		27	31	4	35
66 - Amb HVS Martigny	P1	66	51	117	58	28	86	87	47	134	69	56	125	42	42	84	77	54	131
	P2	50	20	70	45	22	67	42	27	69	37	22	59	37	20	57	53	24	77
	P3				2		2	4		4	2		2				1		1
	S1	8	4	12	6	7	13	13	3	16	15	6	21	21	4	25	14	8	22
Total 66 - Amb HVS Martigny		124	75	199	111	57	168	146	77	223	123	84	207	100	66	166	145	86	231
65 - Amb SAS Sion	P1	99	89	188	100	72	172	116	70	186	100	60	160	118	80	198	102	89	191
	P2	69	29	98	61	47	108	65	49	114	70	23	93	65	24	89	86	46	132
	P3	2	2	4	3		3	5		5	2		2	5	1	6	6		6
	S1	3	4	7	6	2	8	3	1	4	4	3	7	3	3	6	4	2	6
Total 65 - Amb SAS Sion		173	124	297	170	121	291	189	120	309	176	86	262	191	108	299	198	137	335
61 - Amb HVS Sierre	P1	79	36	115	66	39	105	60	37	97	74	36	110	74	35	109	76	35	111
	P2	55	30	85	53	22	75	56	16	72	56	14	70	51	14	65	86	21	107
	P3	1	2	3	5		5	6		6	3		3	2		2			
	S1	7	1	8	4	3	7	2	2	4	3	2	5	8		8	2	1	3
Total 61 - Amb HVS Sierre		142	69	211	128	64	192	124	55	179	136	52	188	135	49	184	164	57	221
55 - Amb SOW Visp	P1	89	43	132	85	38	123	57	36	93	76	38	114	55	35	90	54	42	96
	P2	56	20	76	37	14	51	45	13	58	42	11	53	35	19	54	67	20	87
	P3	4		4	5	2	7	5		5	4	2	6	4	1	5	4		4
	S1	10	5	15	9	5	14	6	8	14	16	4	20	11	4	15	22	4	26
Total 55 - Amb SOW Visp		159	68	227	136	59	195	113	57	170	138	55	193	105	59	164	147	66	213
51 - Amb SOW Münster	P1	20	1	21	13	7	20	16	6	22	6	1	7	6	1	7	8	14	22
	P2	6	3	9	9	1	10	10	2	12	9	4	13	2	3	5	16	1	17
	P3	3		3				1		1	2		2						
Total 51 - Amb SOW Münster		29	4	33	22	8	30	27	8	35	17	5	22	8	4	12	24	15	39
53 - Amb Venetz Saastal	P1	12	3	15	21	4	25	13	5	18	7	2	9	4	4	8	10	5	15
	P2	11		11	3	1	4	2	6	8	2	1	3	6		6	33	1	34
	P3	1		1							1		1	1		1			
	S1										1		1						
Total 53 - Amb Venetz Saastal		24	3	27	24	5	29	15	11	26	11	3	14	11	4	15	43	6	49
52 - Amb Zenklusen Grächen	P1	4	1	5	6	4	10	8	4	12	2	1	3	1	2	3	10	5	15
	P2	4		4	3	1	4	7	1	8	6		6	2		2	10	3	13
	P3				1		1	1		1			1	1		1	2		2
Total 52 - Amb Zenklusen Grächen		8	1	9	10	5	15	16	5	21	8	1	9	4	2	6	22	8	30
57 - Amb Zermatt	P1	8	8	16	13	8	21	10	7	17	5	5	10	9	6	15	15	11	26
	P2	22	2	24	31	3	34	15	4	19	23	5	28	9	2	11	25	3	28
	P3	3		3				1		1	1		1						
	S1								1	1									
Total 57 - Amb Zermatt		33	10	43	44	11	55	26	12	38	29	10	39	18	8	26	40	14	54
Total 2018 Services ambu		883	430	1313	788	398	1186	812	410	1222	799	361	1160	736	361	1097	943	471	1414

**NOMBRE D'INTERVENTIONS P1 P2 P3 (PRIMAIRES) ET S1 (SECONDAIRES) PAR BASE D'AMBULANCES
ET PAR MOIS EN 2017**

		Janvier			Février			Mars			Avril			Mai			Juin		
		Jour	Nuit	Total	Jour	Nuit	Total	Jour	Nuit	Total	Jour	Nuit	Total	Jour	Nuit	Total	Jour	Nuit	Total
33 - Amb Clerc Monthey	P1	76	54	130	76	54	130	65	33	98	64	36	100	62	36	98	72	34	106
	P2	56	20	76	76	9	85	54	9	63	39	11	50	33	19	52	41	12	53
	P3	11	1	12	3		3	5		5	1		1	5		5	9	1	10
	S1	8	5	13	14	6	20	9	4	13	5	5	10	13	2	15	7	11	18
Total 33 - Amb Clerc Monthey		151	80	231	169	69	238	133	46	179	109	52	161	113	57	170	129	58	187
68 - Amb Entremont	P1	13		13	23		23	18		18	12		12	17	1	18	14	1	15
	P2	19		19	15		15	14		14	12		12	9		9	10	1	11
	P3							1		1				4		4			
Total 68 - Amb Entremont		32		32	38		38	33		33	24		24	30	1	31	24	2	26
66 - Amb HVS Martigny	P1	81	51	132	56	54	110	76	35	111	49	28	77	54	37	91	58	38	96
	P2	69	19	88	54	14	68	51	15	66	42	17	59	31	16	47	43	18	61
	P3	6	1	7	3	2	5	4	1	5	4		4	5		5	5		5
	S1	15	9	24	12	6	18	14	8	22	12	7	19	9	5	14	7	8	15
Total 66 - Amb HVS Martigny		171	80	251	125	76	201	145	59	204	107	52	159	99	58	157	113	64	177
65 - Amb SAS Sion	P1	105	88	193	99	103	202	114	80	194	108	70	178	98	68	166	136	82	218
	P2	84	29	113	85	25	110	83	37	120	57	36	93	61	42	103	55	24	79
	P3	14	1	15	10		10	11	1	12	4		4	12		12	7	1	8
	S1	9	6	15	2	2	4	1	2	3	3	3	6	1	6	7		2	2
Total 65 - Amb SAS Sion		212	124	336	196	130	326	209	120	329	172	109	281	172	116	288	198	109	307
61 - Amb HVS Sierre	P1	81	51	132	72	34	106	59	41	100	55	38	93	54	33	87	81	35	116
	P2	72	13	85	63	12	75	47	14	61	44	12	56	48	10	58	43	15	58
	P3	5	1	6	4	1	5	6		6				5		5	7	1	8
	S1	7	3	10	7	3	10	8	2	10	4	3	7	5	4	9	7	3	10
Total 61 - Amb HVS Sierre		165	68	233	146	50	196	120	57	177	103	53	156	112	47	159	138	54	192
55 - Amb SOW Visp	P1	49	38	87	64	39	103	55	39	94	57	30	87	76	36	112	53	39	92
	P2	94	20	114	81	18	99	67	21	88	62	21	83	48	14	62	50	13	63
	P3	12	1	13	1	1	2	12		12	7		7	8	1	9	7		7
	S1	6	10	16	12	5	17	15	6	21	12	3	15	12	4	16	12	8	20
Total 55 - Amb SOW Visp		161	69	230	158	63	221	149	66	215	138	54	192	144	55	199	122	60	182
51 - Amb SOW Münster	P1	13	9	22	17	2	19	7	6	13	3	4	7	10	3	13	5	6	11
	P2	15	4	19	28	1	29	9	1	10	2	2	4	3	3	6	7		7
	P3	1		1	1		1	1		1									
	S1																	1	1
Total 51 - Amb SOW Münster		29	13	42	46	3	49	17	7	24	5	6	11	13	6	19	12	7	19
53 - Amb Venetz Saastal	P1	15	14	29	23	7	30	9	8	17	6	5	11		2	2	7	4	11
	P2	64	4	68	91	2	93	42	5	47	34	2	36	1		1	2	1	3
	P3	2		2				1	1	2	2		2	1		1	2		2
Total 53 - Amb Venetz Saastal		81	18	99	114	9	123	52	14	66	42	7	49	2	2	4	11	5	16
52 - Amb Zenklusen Grächen	P1	10	3	13	4	5	9	7	5	12	4		4	2	1	3	5		5
	P2	23	3	26	18	1	19	13		13	4	3	7	4		4	5	1	6
	P3								1	1				1		1	1		1
Total 52 - Amb Zenklusen Grächen		33	6	39	22	6	28	20	6	26	8	3	11	7	1	8	11	1	12
57 - Amb Zermatt	P1	17	13	30	7	9	16	11	4	15	8	7	15	4	4	8	10	2	12
	P2	47	10	57	29	7	36	57	7	64	33	6	39	17	3	20	19	2	21
	P3	1		1	1		1												
Total 57 - Amb Zermatt		65	23	88	37	16	53	68	11	79	41	13	54	21	7	28	29	4	33
Total 2017 Services ambu		1100	481	1581	1051	422	1473	946	386	1332	749	349	1098	713	350	1063	787	364	1151

		Juillet			Août			Septembre			Octobre			Novembre			Décembre		
		Jour	Nuit	Total	Jour	Nuit	Total	Jour	Nuit	Total	Jour	Nuit	Total	Jour	Nuit	Total	Jour	Nuit	Total
33 - Amb Clerc Monthey	P1	66	37	103	85	48	133	53	39	92	72	33	105	57	36	93	63	50	113
	P2	37	18	55	49	18	67	30	19	49	39	12	51	37	15	52	61	21	82
	P3	5		5	1	2	3	6	2	8	4	1	5	4	1	5	6		6
	S1	10	11	21	9	6	15	12	3	15	11	1	12	9		9	10		10
Total 33 - Amb Clerc Monthey		118	66	184	144	74	218	101	63	164	126	47	173	107	52	159	140	71	211
68 - Amb Entremont	P1	25		25	21		21	20		20	21		21	11		11	28		28
	P2	12		12	9		9	10		10	10		10	9		9	23	1	24
	P3				3		3	2		2	1		1				4		4
	S1	1		1															
Total 68 - Amb Entremont		38		38	33		33	32		32	32		32	20		20	55	1	56
66 - Amb HVS Martigny	P1	72	41	113	64	37	101	60	51	111	56	46	102	57	41	98	78	60	138
	P2	36	14	50	37	22	59	34	16	50	38	15	53	27	9	36	60	21	81
	P3	6	1	7	3	1	4	3		3	4		4	3		3	3		3
	S1	14	7	21	12	4	16	9	8	17	17	4	21	11	10	21	12	5	17
Total 66 - Amb HVS Martigny		128	63	191	116	64	180	106	75	181	115	65	180	98	60	158	153	86	239
65 - Amb SAS Sion	P1	109	65	174	111	82	193	95	77	172	102	68	170	110	64	174	115	115	230
	P2	62	35	97	56	26	82	55	32	87	58	29	87	58	29	87	111	39	150
	P3	8	1	9	9		9	3		3	5		5	3		3	5	1	6
	S1	5	2	7	5	4	9	5	3	8	2	2	4	2	3	5	2	7	9
Total 65 - Amb SAS Sion		184	103	287	181	112	293	158	112	270	167	99	266	173	96	269	233	162	395
61 - Amb HVS Sierre	P1	62	35	97	76	38	114	73	37	110	60	36	96	68	30	98	80	49	129
	P2	41	6	47	46	12	58	26	17	43	35	12	47	39	15	54	74	9	83
	P3	3		3	4		4	3	2	5	3		3	2		2	7		7
	S1	4	5	9	3	3	6	13	4	17	9	6	15	9	5	14	4	4	8
Total 61 - Amb HVS Sierre		110	46	156	129	53	182	115	60	175	107	54	161	118	50	168	165	62	227
55 - Amb SOW Visp	P1	69	34	103	64	30	94	74	51	125	62	45	107	59	38	97	81	41	122
	P2	46	17	63	44	21	65	51	15	66	48	17	65	38	12	50	65	30	95
	P3	7		7	3		3	6	1	7	7	2	9	2		2	6		6
	S1	9	4	13	10	11	21	12	3	15	19	3	22	15	7	22	2	9	11
Total 55 - Amb SOW Visp		131	55	186	121	62	183	143	70	213	136	67	203	114	57	171	154	80	234
51 - Amb SOW Münster	P1	12	5	17	13	7	20	8	5	13	7	5	12	5	5	10	7	3	10
	P2	10		10	10	2	12	9		9	4	1	5	3		3	10		10
	P3	1		1										1		1	1		1
Total 51 - Amb SOW Münster		23	5	28	23	9	32	17	5	22	11	6	17	9	5	14	18	3	21
53 - Amb Venetz Saastal	P1	10	9	19	12	6	18	9	6	15	8	4	12	7	3	10	12	6	18
	P2	7	4	11	9	1	10	1	4	5	4	1	5	6		6	26	5	31
	P3					1	1	1		1	1		1	2		2			
Total 53 - Amb Venetz Saastal		17	13	30	21	8	29	11	10	21	13	5	18	15	3	18	38	11	49
52 - Amb Zenklusen Grächen	P1	5	6	11	5	3	8	1	2	3	3	3	6	3	3	6	10	2	12
	P2	7	3	10	2		2	4	2	6	2		2	4	2	6	9	1	10
	P3										1		1				1		1
Total 52 - Amb Zenklusen Grächen		12	9	21	7	3	10	5	4	9	6	3	9	7	5	12	20	3	23
57 - Amb Zermatt	P1	9	6	15	11	10	21	7	3	10	4	6	10	3	2	5	15	6	21
	P2	19	5	24	25	9	34	19	7	26	13	3	16	11	2	13	28	4	32
	P3	1		1				3		3			3	2		2	1		1
Total 57 - Amb Zermatt		29	11	40	36	19	55	29	10	39	17	9	26	16	4	20	44	10	54
Total 2017 Services ambu		790	371	1161	811	404	1215	717	409	1126	730	355	1085	677	332	1009	1020	489	1509

**NOMBRE D'INTERVENTIONS P1 P2 P3 (PRIMAIRES) ET S1 (SECONDAIRES) PAR BASE D'HELICOPTERES
ET PAR MOIS EN 2021**

		janvier			février			mars			avril			mai			juin		
		Jour	Nuit	Total	Jour	Nuit	Total	Jour	Nuit	Total	Jour	Nuit	Total	Jour	Nuit	Total	Jour	Nuit	Total
60 - Heli AG, Sion	P	201	1	202	276	5	281	235	8	243	146	9	155	55	5	60	70	5	75
	S	8	2	10	6	4	10	11	3	14	7	4	11	14	4	18	10	3	13
Total 60 - Heli AG, Sion		209	3	212	282	9	291	246	11	257	153	13	166	69	9	78	80	8	88
36 - Heli AG, Collombey	P	9		9	24		24	8		8									
Total 36 - Heli AG, Collombey		9		9	24		24	8		8									
90 - Heli AG, Saanen	P	2		2	1		1	2		2									
Total 90 - Heli AG, Saanen		2		2	1		1	2		2									
59 - Heli AZ, Zermatt	P	113	3	116	256	5	261	226	9	235	163	8	171	45	10	55	64	11	75
	S	2	1	3	8	2	10	3	4	7	7	3	10	2	2	4	4	4	8
Total 59 - Heli AZ, Zermatt		115	4	119	264	7	271	229	13	242	170	11	181	47	12	59	68	15	83
Total 2021 Services héli		335	7	342	571	16	587	485	24	509	323	24	347	116	21	137	148	23	171
		juillet			août			septembre			octobre			novembre			Décembre		
		Jour	Nuit	Total	Jour	Nuit	Total	Jour	Nuit	Total	Jour	Nuit	Total	Jour	Nuit	Total	Jour	Nuit	Total
60 - Heli AG, Sion	P	111	20	131	130	12	142	82	9	91	69	6	75	26	1	27	145	9	154
	S	11	5	16	9	2	11	10	7	17	11	5	16	8	6	14	10	5	15
Total 60 - Heli AG, Sion		122	25	147	139	14	153	92	16	108	80	11	91	34	7	41	155	14	169
59 - Heli AZ, Zermatt	P	131	34	165	222	34	256	155	10	165	94	9	103	47	3	50	165	9	174
	S	5	2	7	8	4	12	8	3	11	7	4	11	5	1	6	4	2	6
Total 59 - Heli AZ, Zermatt		136	36	172	230	38	268	163	13	176	101	13	114	52	4	56	169	11	180
Total 2021 Services héli		258	61	319	369	52	421	255	29	284	181	24	205	86	11	97	324	25	349

**NOMBRE D'INTERVENTIONS P1 P2 P3 (PRIMAIRES) ET S1 (SECONDAIRES) PAR BASE D'HELICOPTERES
ET PAR MOIS EN 2020**

		Janvier			Février			Mars			Avril			Mai			Juin		
		Jour	Nuit	Total	Jour	Nuit	Total	Jour	Nuit	Total	Jour	Nuit	Total	Jour	Nuit	Total	Jour	Nuit	Total
60 - Heli AG, Sion	P	318	3	321	336	4	340	106	3	109	27	3	30	58	4	62	65	10	75
	S	8	2	10	8	2	10	6	1	7	6		6	9	2	11	11	5	16
Total 60 - Heli AG, Sion		326	5	331	344	6	350	112	4	116	33	3	36	67	6	73	76	15	91
36 - Heli AG, Collombey	P	57		57	49		49	13		13									
Total 36 - Heli AG, Collombey		57		57	49		49	13		13									
90 - Heli AG, Saanen	P				2		2												
Total 90 - Heli AG, Saanen					2		2												
91 - Heli AG, Lauterbrunnen	P	2		2	2		2						3		3				
	S	1		1	2		2												
Total 91 - Heli AG, Lauterbrunnen		3		3	4		4						3		3				
59 - Heli AZ, Zermatt	P	275	16	291	308	10	318	93	2	95	21		21	39	8	47	60	10	70
	S	7	5	12	7	3	10	3		3	5	1	6	7	1	8	3	1	4
Total 59 - Heli AZ, Zermatt		282	21	303	315	13	328	96	2	98	26	1	27	46	9	55	63	11	74
Total 2020 Services héli		668	26	694	714	19	733	221	6	227	59	4	63	116	15	131	139	26	165
		Juillet			Août			Septembre			Octobre			Novembre			Décembre		
		Jour	Nuit	Total	Jour	Nuit	Total	Jour	Nuit	Total	Jour	Nuit	Total	Jour	Nuit	Total	Jour	Nuit	Total
60 - Heli AG, Sion	P	120	10	130	152	11	163	65	7	72	37	6	43	38	3	41	93	2	95
	S	12	4	16	7	4	11	9	4	13	11	1	12	21	5	26	6	1	7
Total 60 - Heli AG, Sion		132	14	146	159	15	174	74	11	85	48	7	55	59	8	67	99	3	102
36 - Heli AG, Collombey	P		1	1													5		5
Total 36 - Heli AG, Collombey			1	1													5		5
91 - Heli AG, Lauterbrunnen	P				5		5	3		3									
	S																		
Total 91 - Heli AG, Lauterbrunnen					5		5	3		3									
59 - Heli AZ, Zermatt	P	201	35	236	231	27	258	132	11	143	63	9	72	68	6	74	115	5	120
	S	2		2	7	2	9	1	2	3	5		5	10	2	12	3		3
Total 59 - Heli AZ, Zermatt		203	35	238	238	29	267	133	13	146	68	9	77	78	8	86	118	5	123
Total 2020 Services héli		335	50	385	402	44	446	210	24	234	116	16	132	137	16	153	222	8	230

**NOMBRE D'INTERVENTIONS P1 P2 P3 (PRIMAIRES) ET S1 (SECONDAIRES) PAR BASE D'HELICOPTERES
ET PAR MOIS EN 2019**

		Janvier			Février			Mars			Avril			Mai			Juin		
		Jour	Nuit	Total	Jour	Nuit	Total	Jour	Nuit	Total	Jour	Nuit	Total	Jour	Nuit	Total	Jour	Nuit	Total
60 - Heli AG, Sion	P	231	8	239	344	7	351	259	6	265	127	4	131	30	4	34	59	11	70
	S	12	8	20	15	6	21	10	5	15	11	2	13	13	5	18	12	5	17
Total 60 - Heli AG, Sion		243	16	259	359	13	372	269	11	280	138	6	144	43	9	52	71	16	87
36 - Heli AG, Collombey	P	30		30	69		69	28		28									
Total 36 - Heli AG, Collombey		30		30	69		69	28		28									
90 - Heli AG, Saanen	P				2		2												
Total 90 - Heli AG, Saanen					2		2												
91 - Heli AG, Lauterbrunnen	P				2		2	1		1	1		1		1				
	S				1		1												
Total 91 - Heli AG, Lauterbrunnen					3		3	1		1	1		1		1				
59 - Heli AZ, Zermatt	P	196	11	207	333	10	343	292	10	302	166	6	172	36	5	41	75	11	86
	S	9	4	13	8	4	12	9	1	10	7	3	10	2	3	5	4	1	5
Total 59 - Heli AZ, Zermatt		205	15	220	341	14	355	301	11	312	173	9	182	38	8	46	79	12	91
Total 2019 Services héli		478	31	509	774	27	801	599	22	621	312	15	327	81	17	98	150	28	178

		Juillet			Août			Septembre			Octobre			Novembre			Décembre		
		Jour	Nuit	Total	Jour	Nuit	Total	Jour	Nuit	Total	Jour	Nuit	Total	Jour	Nuit	Total	Jour	Nuit	Total
60 - Heli AG, Sion	P	101	24	125	117	12	129	51	4	55	41	4	45	37	4	41	141	9	150
	S	12	4	16	10	5	15	11	2	13	13	1	14	12	3	15	8	5	13
Total 60 - Heli AG, Sion		113	28	141	127	17	144	62	6	68	54	5	59	49	7	56	149	14	163
36 - Heli AG, Collombey	P																24		24
Total 36 - Heli AG, Collombey																	24		24
91 - Heli AG, Lauterbrunnen	P	3		3	1		1	1		1		1					2		2
	S																		
Total 91 - Heli AG, Lauterbrunnen		3		3	1		1	1		1		1					2		2
59 - Heli AZ, Zermatt	P	180	23	203	202	28	230	102	17	119	81	12	93	38	6	44	144	13	157
	S	7	7	14	4	4	8	5	2	7	2		2	5		5	6	5	11
Total 59 - Heli AZ, Zermatt		187	30	217	206	32	238	107	19	126	83	12	95	43	6	49	150	18	168
Total 2019 Services héli		303	58	361	334	49	383	170	25	195	137	17	154	92	13	105	325	32	357

**NOMBRE D'INTERVENTIONS P1 P2 P3 (PRIMAIRES) ET S1 (SECONDAIRES) PAR BASE D'HELICOPTERES
ET PAR MOIS EN 2018**

		Janvier			Février			Mars			Avril			Mai			Juin		
		Jour	Nuit	Total	Jour	Nuit	Total	Jour	Nuit	Total	Jour	Nuit	Total	Jour	Nuit	Total	Jour	Nuit	Total
60 - Heli AG, Sion	P	189	4	193	313	5	318	256	12	268	137	1	138	38	1	39	62	3	65
	S	18	8	26	16	6	22	15	5	20	5		5	1		1		1	1
Total 60 - Heli AG, Sion		207	12	219	329	11	340	271	17	288	142	1	143	39	1	40	62	4	66
36 - Heli AG, Collombey	P	53		53	57		57	35		35	6		6				1	1	2
	S							1		1									
Total 36 - Heli AG, Collombey		53		53	57		57	36		36	6		6				1	1	2
90 - Heli AG, Saanen	P							2		2									
Total 90 - Heli AG, Saanen								2		2									
91 - Heli AG, Lauterbrunnen	P	2		2				2		2	1		1				1		1
	S				1		1	1		1									
Total 91 - Heli AG, Lauterbrunnen		2		2	1		1	3		3	1		1				1		1
58 - Heli AZ, Raron	P											1	1						
	S										1		1						
Total 58 - Heli AZ, Raron											1	1	2						
59 - Heli AZ, Zermatt	P	170	9	179	285	7	292	267	16	283	185	14	199	30	17	47	92	26	118
	S	4	3	7	9	3	12	9	2	11	7	8	15	11	3	14	10	10	20
Total 59 - Heli AZ, Zermatt		174	12	186	294	10	304	276	18	294	192	22	214	41	20	61	102	36	138
Total 2018 Services héli		436	24	460	681	21	702	588	35	623	342	24	366	80	21	101	166	41	207

		Juillet			Août			Septembre			Octobre			Novembre			Décembre		
		Jour	Nuit	Total	Jour	Nuit	Total	Jour	Nuit	Total	Jour	Nuit	Total	Jour	Nuit	Total	Jour	Nuit	Total
60 - Heli AG, Sion	P	135	18	153	111	12	123	104	7	111	43	5	48	33	3	36	149	3	152
	S	11	5	16	6	3	9	18	5	23	5	6	11	13	4	17	8	1	9
Total 60 - Heli AG, Sion		146	23	169	117	15	132	122	12	134	48	11	59	46	7	53	157	4	161
36 - Heli AG, Collombey	P							1		1							16		16
Total 36 - Heli AG, Collombey								1		1							16		16
91 - Heli AG, Lauterbrunnen	P				1		1	1		1									
	S																		
Total 91 - Heli AG, Lauterbrunnen					1		1	1		1									
59 - Heli AZ, Zermatt	P	164	38	202	200	32	232	132	13	145	80	10	90	30	2	32	158	4	162
	S	7	3	10	6		6	11	2	13	4	3	7	5		5	5	1	6
Total 59 - Heli AZ, Zermatt		171	41	212	206	32	238	143	15	158	84	13	97	35	2	37	163	5	168
Total 2018 Services héli		317	64	381	324	47	371	267	27	294	132	24	156	81	9	90	336	9	345

**NOMBRE D'INTERVENTIONS P1 P2 P3 (PRIMAIRES) ET S1 (SECONDAIRES) PAR BASE D'HELICOPTERES
ET PAR MOIS EN 2017**

		Janvier			Février			Mars			Avril			Mai			Juin		
		Jour	Nuit	Total	Jour	Nuit	Total	Jour	Nuit	Total	Jour	Nuit	Total	Jour	Nuit	Total	Jour	Nuit	Total
60 - Heli AG, Sion	P	204	2	206	363	8	371	244	6	250	123	8	131	28	9	37	50	16	66
	S	18	4	22	14	4	18	11	2	13	24	3	27	13	10	23	12	7	19
Total 60 - Heli AG, Sion		222	6	228	377	12	389	255	8	263	147	11	158	41	19	60	62	23	85
36 - Heli AG, Collombey	P	25		25	32		32	20		20									
	S	2		2	1		1	3		3									
Total 36 - Heli AG, Collombey		27		27	33		33	23		23									
90 - Heli AG, Saanen	P				1		1												
Total 90 - Heli AG, Saanen					1		1												
91 - Heli AG, Lauterbrunnen	P				3		3	3		3									
	S												1		1				
Total 91 - Heli AG, Lauterbrunnen					3		3	3		3			1		1				
59 - Heli AZ, Zermatt	P	185	4	189	264	5	269	212	4	216	168	9	177	40	5	45	59	10	69
	S	2		2	5	4	9	9	2	11	3	2	5	1	2	3	4	2	6
Total 59 - Heli AZ, Zermatt		187	4	191	269	9	278	221	6	227	171	11	182	41	7	48	63	12	75
Total 2017 Services héli		436	10	446	683	21	704	502	14	516	318	22	340	83	26	109	125	35	160

		Juillet			Août			Septembre			Octobre			Novembre			Décembre		
		Jour	Nuit	Total	Jour	Nuit	Total	Jour	Nuit	Total	Jour	Nuit	Total	Jour	Nuit	Total	Jour	Nuit	Total
60 - Heli AG, Sion	P	116	14	130	117	9	126	44	4	48	46		46	43	3	46	102	3	105
	S	14	6	20	14	5	19	10		10	3		3	7	7	14	9	4	13
Total 60 - Heli AG, Sion		130	20	150	131	14	145	54	4	58	49		49	50	10	60	111	7	118
36 - Heli AG, Collombey	P																17		17
Total 36 - Heli AG, Collombey																	17		17
91 - Heli AG, Lauterbrunnen	P							1		1									
Total 91 - Heli AG, Lauterbrunnen								1		1									
58 - Heli AZ, Raron	P	1		1															
Total 58 - Heli AZ, Raron		1		1															
59 - Heli AZ, Zermatt	P	151	19	170	198	21	219	116	14	130	79	14	93	37	5	42	109	3	112
	S	3	4	7	2	4	6	6	2	8	18	9	27	5	4	9	7		7
Total 59 - Heli AZ, Zermatt		154	23	177	200	25	225	122	16	138	97	23	120	42	9	51	116	3	119
Total 2017 Services héli		285	43	328	331	39	370	177	20	197	146	23	169	92	19	111	244	10	254

**NOMBRE D'INTERVENTIONS P1 P2 P3 (PRIMAIRES) ET S1 (SECONDAIRES) PAR BASE SMUR ET PAR
MOIS EN 2021**

		janvier			février			mars			avril			mai			juin		
		Jour	Nuit	Total	Jour	Nuit	Total	Jour	Nuit	Total	Jour	Nuit	Total	Jour	Nuit	Total	Jour	Nuit	Total
42 - SMUR Chablais	P	10	4	14	3	4	7	5	5	10	5	7	12	9	5	14	13	5	18
	S																	1	1
Total 42 - SMUR Chablais		10	4	14	3	4	7	5	5	10	5	7	12	9	5	14	13	6	19
43 - SMUR Martigny	P	43	23	66	35	24	59	31	19	50	50	27	77	36	21	57	42	27	69
	S	3	2	5	4	2	6	3		3		4	4	6	6	12	2	3	5
Total 43 - SMUR Martigny		46	25	71	39	26	65	34	19	53	50	31	81	42	27	69	44	30	74
44 - SMUR Sion	P E-SMUR		4	4	2	2	4	4	1	5	1	2	3	2	2	4	5	1	6
	P	36	21	57	38	24	62	43	29	72	53	24	77	46	25	71	43	33	76
	S					1	1	1	1	2	2	1	3	1		1			
Total 44 - SMUR Sion		36	25	61	40	27	67	48	31	79	56	27	83	49	27	76	48	34	82
45 - NEF Visp	P	31	15	46	31	13	44	27	13	40	42	15	57	31	19	50	39	25	64
	S	1		1	2	2	4	1	1	2				1	2	3	2	1	3
Total 45 - NEF Visp		32	15	47	33	15	48	28	14	42	42	15	57	32	21	53	41	26	67
Total 2021 SMUR		124	69	193	115	72	187	115	69	184	153	80	233	132	80	212	146	96	242

		juillet			août			septembre			octobre			novembre			Décembre		
		Jour	Nuit	Total	Jour	Nuit	Total	Jour	Nuit	Total	Jour	Nuit	Total	Jour	Nuit	Total	Jour	Nuit	Total
42 - SMUR Chablais	P	3	6	9	6	5	11	1	7	8	8	11	19	6	6	12	13	4	17
	S													1		1			
Total 42 - SMUR Chablais		3	6	9	6	5	11	1	7	8	8	11	19	7	6	13	13	4	17
43 - SMUR Martigny	P	48	32	80	35	29	64	30	23	53	40	24	64	38	28	66	41	41	82
	S	5	1	6	2	6	8	3		3	3	4	7	2	4	6	3		3
Total 43 - SMUR Martigny		53	33	86	37	35	72	33	23	56	43	28	71	40	32	72	44	41	85
44 - SMUR Sion	P E-SMUR	3	7	10	7	9	16	6	1	7	5	1	6	2	2	4	3	1	4
	P	50	32	82	44	26	70	39	21	60	47	28	75	51	27	78	59	31	90
	S	1	2	3		1	1	1		1		1	1	2		2			
Total 44 - SMUR Sion		54	41	95	51	36	87	46	22	68	52	30	82	55	29	84	62	32	94
45 - NEF Visp	P	32	37	69	38	28	66	31	21	52	41	28	69	38	30	68	35	23	58
	S	5	4	9	1	1	2	3	1	4	2	4	6	5	3	8	2	1	3
Total 45 - NEF Visp		37	41	78	39	29	68	34	22	56	43	32	75	43	33	76	37	24	61
Total 2021 SMUR		147	121	268	133	105	238	114	74	188	146	101	247	145	100	245	156	101	257

NOMBRE D'INTERVENTIONS P1 P2 P3 (PRIMAIRES) ET S1 (SECONDAIRES) PAR BASE SMUR ET PAR MOIS EN 2020

		Janvier			Février			Mars			Avril			Mai			Juin		
		Jour	Nuit	Total	Jour	Nuit	Total	Jour	Nuit	Total	Jour	Nuit	Total	Jour	Nuit	Total	Jour	Nuit	Total
42 - SMUR Chablais	P	6	6	12	3	5	8	3	5	8	4	5	9	5	1	6	14	3	17
	S		1	1		1	1												
Total 42 - SMUR Chablais		6	7	13	3	6	9	3	5	8	4	5	9	5	1	6	14	3	17
43 - SMUR Martigny	P	32	29	61	38	33	71	29	31	60	29	15	44	24	13	37	41	23	64
	S	6	4	10	3	5	8	6		6	2		2	1	3	4	2	3	5
Total 43 - SMUR Martigny		38	33	71	41	38	79	35	31	66	31	15	46	25	16	41	43	26	69
44 - SMUR Sion	P E-SMUR												4		4				
	P	44	38	82	42	35	77	40	20	60	30	29	59	35	21	56	51	14	65
	S	1		1	2		2		1	1	2		2						
Total 44 - SMUR Sion		45	38	83	44	35	79	40	21	61	32	29	61	39	21	60	51	14	65
45 - NEF Visp	P	33	27	60	29	20	49	30	20	50	31	19	50	19	24	43	42	13	55
	S	2		2	3	1	4	2	2	4	1		1						
Total 45 - NEF Visp		35	27	62	32	21	53	32	22	54	32	19	51	19	24	43	42	13	55
Total 2020 SMUR		124	105	229	120	100	220	110	79	189	99	68	167	88	62	150	150	56	206

		Juillet			Août			Septembre			Octobre			Novembre			Décembre		
		Jour	Nuit	Total	Jour	Nuit	Total	Jour	Nuit	Total	Jour	Nuit	Total	Jour	Nuit	Total	Jour	Nuit	Total
42 - SMUR Chablais	P	6	2	8	3	2	5	7	2	9	4	2	6	12	3	15	7	6	13
	S	1		1															
Total 42 - SMUR Chablais		7	2	9	3	2	5	7	2	9	4	2	6	12	3	15	7	6	13
43 - SMUR Martigny	P	28	27	55	35	31	66	38	24	62	43	18	61	34	24	58	37	25	62
	S	6	1	7	3	2	5	1	4	5	1	1	2	5	6	11	2	1	3
Total 43 - SMUR Martigny		34	28	62	38	33	71	39	28	67	44	19	63	39	30	69	39	26	65
44 - SMUR Sion	P E-SMUR	3	1	4	8	3	11	8	2	10	6	6	12	7	1	8	6	5	11
	P	40	23	63	32	22	54	42	25	67	51	30	81	50	25	75	36	27	63
	S				1		1				1	1	2		1	1		1	1
Total 44 - SMUR Sion		43	24	67	41	25	66	50	27	77	58	37	95	57	27	84	42	33	75
45 - NEF Visp	P	29	21	50	30	23	53	32	20	52	34	20	54	23	12	35	37	29	66
	S	1		1		1	1				2	2	4		3	3		1	1
Total 45 - NEF Visp		30	21	51	30	24	54	32	20	52	36	22	58	23	15	38	37	30	67
Total 2020 SMUR		114	75	189	112	84	196	128	77	205	142	80	222	131	75	206	125	95	220

NOMBRE D'INTERVENTIONS P1 P2 P3 (PRIMAIRES) ET S1 (SECONDAIRES) PAR BASE SMUR ET PAR MOIS EN 2019

		Janvier			Février			Mars			Avril			Mai			Juin		
		Jour	Nuit	Total	Jour	Nuit	Total	Jour	Nuit	Total	Jour	Nuit	Total	Jour	Nuit	Total	Jour	Nuit	Total
42 - SMUR Chablais	P	27	10	37	25	13	38	22	16	38	22	19	41	27	12	39	20	19	39
	S		3	3	3	3	3	2	2	2	1	3	4	2	1	3	2		2
Total 42 - SMUR Chablais		27	13	40	28	13	41	24	16	40	23	22	45	29	13	42	22	19	41
43 - SMUR Martigny	P	33	23	56	17	15	32	29	16	45	27	22	49	32	23	55	26	17	43
	S	5	5	10	6	6	12	4	5	9		3	3	3	3	6	4	2	6
Total 43 - SMUR Martigny		38	28	66	23	21	44	33	21	54	27	25	52	35	26	61	30	19	49
44 - SMUR Sion	P	37	35	72	45	33	78	54	28	82	51	38	89	43	29	72	42	31	73
Total 44 - SMUR Sion		37	35	72	45	33	78	54	28	82	51	38	89	43	29	72	42	31	73
45 - NEF Visp	P	25	19	44	31	18	49	26	21	47	27	13	40	24	12	36	33	12	45
	S	2	2	4	2	2	2	1	1	1	1	1	2	2	1	3	1	1	2
Total 45 - NEF Visp		27	21	48	33	18	51	27	21	48	28	14	42	26	13	39	34	13	47
Total 2019 SMUR		129	97	226	129	85	214	138	86	224	129	99	228	133	81	214	128	82	210

		Juillet			Août			Septembre			Octobre			Novembre			Décembre		
		Jour	Nuit	Total	Jour	Nuit	Total	Jour	Nuit	Total	Jour	Nuit	Total	Jour	Nuit	Total	Jour	Nuit	Total
42 - SMUR Chablais	P	20	14	34	17	15	32	21	12	33	19	19	38	12	11	23	5	6	11
	S	1		1	3	4	7	5	2	7	4	5	9						
Total 42 - SMUR Chablais		21	14	35	20	19	39	26	14	40	23	24	47	12	11	23	5	6	11
43 - SMUR Martigny	P	19	4	23	31	31	31	25	4	29	20	3	23	40	21	61	37	31	68
	S	2		2	4	1	5	3		3	3		3	1	3	4	4	1	5
Total 43 - SMUR Martigny		21	4	25	35	1	36	28	4	32	23	3	26	41	24	65	41	32	73
44 - SMUR Sion	P	36	30	66	39	29	68	49	25	74	33	26	59	48	32	80	43	27	70
	S	1		1	1		1	1	1	1	4	4							
Total 44 - SMUR Sion		37	30	67	40	29	69	49	26	75	33	30	63	48	32	80	43	27	70
45 - NEF Visp	P	29	22	51	24	13	37	27	16	43	19	20	39	35	17	52	22	17	39
	S	1		1		1	1	1	1	2	1	2	3				1		1
Total 45 - NEF Visp		30	22	52	24	14	38	28	17	45	20	22	42	35	17	52	23	17	40
Total 2019 SMUR		109	70	179	119	63	182	131	61	192	99	79	178	136	84	220	112	82	194

NOMBRE D'INTERVENTIONS P1 P2 P3 (PRIMAIRES) ET S1 (SECONDAIRES) PAR BASE SMUR ET PAR MOIS EN 2018

		Janvier			Février			Mars			Avril			Mai			Juin		
		Jour	Nuit	Total	Jour	Nuit	Total	Jour	Nuit	Total	Jour	Nuit	Total	Jour	Nuit	Total	Jour	Nuit	Total
42 - SMUR Chablais	P	30	22	52	36	18	54	42	24	66	27	18	45	27	18	45	28	17	45
	S	6	1	7			2	3	2	5	2	3	5	1	2	3	1	3	4
Total 42 - SMUR Chablais		36	23	59	36	20	56	45	24	69	29	21	50	28	20	48	29	20	49
43 - SMUR Martigny	P	28	28	56	31	29	60	37	29	66	23	20	43	24	17	41	24	19	43
	S	7	2	9	4	3	7	4	1	5	2	3	5	3	2	5		2	2
Total 43 - SMUR Martigny		35	30	65	35	32	67	41	30	71	25	23	48	27	19	46	24	21	45
44 - SMUR Sion	P	75	48	123	75	60	135	60	39	99	51	40	91	57	53	110	47	34	81
	S		1	1	1		1	1		1		2	2						
Total 44 - SMUR Sion		75	49	124	76	60	136	61	39	100	51	42	93	57	53	110	47	34	81
45 - NEF Visp	P	34	27	61	51	25	76	50	28	78	36	20	56	33	14	47	37	23	60
	S	4		4	1	1	2				1		1	1	1	2		2	2
Total 45 - NEF Visp		38	27	65	52	26	78	50	28	78	37	20	57	34	15	49	37	25	62
Total 2018 SMUR		184	129	313	199	138	337	197	121	318	142	106	248	146	107	253	137	100	237

		Juillet			Août			Septembre			Octobre			Novembre			Décembre		
		Jour	Nuit	Total	Jour	Nuit	Total	Jour	Nuit	Total	Jour	Nuit	Total	Jour	Nuit	Total	Jour	Nuit	Total
42 - SMUR Chablais	P	34	29	63	29	10	39	35	20	55	32	17	49	30	13	43	17	22	39
	S	3	2	5	3	1	4	2	2	4	1	1	2	2	3	5	2	3	5
Total 42 - SMUR Chablais		37	31	68	32	11	43	37	22	59	33	18	51	32	16	48	19	25	44
43 - SMUR Martigny	P	26	21	47	32	23	55	35	21	56	34	19	53	24	21	45	35	23	58
	S		1	1	2	4	6	3	2	5	6	4	10	10	1	11	7	6	13
Total 43 - SMUR Martigny		26	22	48	34	27	61	38	23	61	40	23	63	34	22	56	42	29	71
44 - SMUR Sion	P	55	41	96	63	33	96	62	38	100	58	37	95	60	42	102	39	28	67
	S					1	1					1	1						
Total 44 - SMUR Sion		55	41	96	63	34	97	62	38	100	58	38	96	60	42	102	39	28	67
45 - NEF Visp	P	33	21	54	44	22	66	23	18	41	33	16	49	28	17	45	20	21	41
	S	2	1	3	2		2	1	1	2	2		2	2	1	3	1		1
Total 45 - NEF Visp		35	22	57	46	22	68	24	19	43	35	16	51	30	18	48	21	21	42
Total 2018 SMUR		153	116	269	175	94	269	161	102	263	166	95	261	156	98	254	121	103	224

NOMBRE D'INTERVENTIONS P1 P2 P3 (PRIMAIRES) ET S1 (SECONDAIRES) PAR BASE SMUR ET PAR MOIS EN 2017

		Janvier			Février			Mars			Avril			Mai			Juin		
		Jour	Nuit	Total	Jour	Nuit	Total	Jour	Nuit	Total	Jour	Nuit	Total	Jour	Nuit	Total	Jour	Nuit	Total
42 - SMUR Chablais	P	29	25	54	21	22	43	19	20	39	23	23	46	27	17	44	43	17	60
	S	3		3	4	1	5		1	1	1	1	2	3	2	5	2		2
Total 42 - SMUR Chablais		32	25	57	25	23	48	19	21	40	24	24	48	30	19	49	45	17	62
43 - SMUR Martigny	P	30	22	52	23	30	53	34	19	53	16	15	31	26	19	45	21	17	38
	S	7	3	10	7	6	13	6	3	9	3	2	5	3	4	7	3	3	6
Total 43 - SMUR Martigny		37	25	62	30	36	66	40	22	62	19	17	36	29	23	52	24	20	44
44 - SMUR Sion	P	58	46	104	50	42	92	52	33	85	70	37	107	53	26	79	77	42	119
	S	1	1	2		1	1	2		2					1	1		2	2
Total 44 - SMUR Sion		59	47	106	50	43	93	54	33	87	70	37	107	53	27	80	77	44	121
45 - NEF Visp	P	20	25	45	30	16	46	24	27	51	23	20	43	37	27	64	25	23	48
	S	1	3	4	2		2	1	1	2	2	2	4	4	1	5			
Total 45 - NEF Visp		21	28	49	32	16	48	25	28	53	25	22	47	41	28	69	25	23	48
Total 2017 SMUR		149	125	274	137	118	255	138	104	242	138	100	238	153	97	250	171	104	275

		Juillet			Août			Septembre			Octobre			Novembre			Décembre		
		Jour	Nuit	Total	Jour	Nuit	Total	Jour	Nuit	Total	Jour	Nuit	Total	Jour	Nuit	Total	Jour	Nuit	Total
42 - SMUR Chablais	P	29	9	38	33	26	59	27	12	39	27	17	44	27	18	45	28	24	52
	S	1	4	5	3	1	4	3		3	1	1	2	3	3	6	2		2
Total 42 - SMUR Chablais		30	13	43	36	27	63	30	12	42	28	17	45	30	18	48	30	24	54
43 - SMUR Martigny	P	34	16	50	31	13	44	25	22	47	23	28	51	26	22	48	37	38	75
	S	5	4	9	5	1	6	3	5	8	5	2	7	6	5	11	6	3	9
Total 43 - SMUR Martigny		39	20	59	36	14	50	28	27	55	28	30	58	32	27	59	43	41	84
44 - SMUR Sion	P	66	40	106	51	39	90	58	50	108	58	46	104	66	35	101	64	67	131
	S	1		1	1		1	2	1	3	1	2	3	1	2	3		1	1
Total 44 - SMUR Sion		67	40	107	52	39	91	60	51	111	59	48	107	67	37	104	64	68	132
45 - NEF Visp	P	20	19	39	25	18	43	28	29	57	34	32	66	27	22	49	41	17	58
	S	2	1	3	3	1	4	2		2	2		2	1	2	3			
Total 45 - NEF Visp		22	20	42	28	19	47	30	29	59	36	32	68	28	24	52	41	17	58
Total 2017 SMUR		158	93	251	152	99	251	148	119	267	151	127	278	157	106	263	178	150	328

NOMBRE D'INTERVENTIONS P1 P2 P3 (PRIMAIRES) ET S1 (SECONDAIRES) PAR BASE D'AMBULANCES ET PAR HEURE EN
2021

		0	1	2	3	4	5	6	7	8	9	10	11	12	13	14	15	16	17	18	19	20	21	22	23	Total	
33 - Amb Clerc Monthey	P1	21	39	21	33	13	23	33	34	64	72	74	78	65	58	70	73	61	74	67	54	51	43	39	52	1212	
	P2	26	23	16	13	17	18	28	28	78	85	93	115	74	71	76	93	68	80	65	52	54	44	41	32	1290	
	P3							1	4	4	10	11	3	7	6	5	3	2		1	2	1			1	61	
	S1	2	1	2	3	3	4	5			3	8	12	10	9	9	4	10	5	8	9	7	6	9	4	9	142
Total 33 - Amb Clerc Monthey		49	63	39	49	33	45	67	66	149	175	190	206	155	144	155	179	136	162	142	115	112	96	84	94	2705	
68 - Amb Entremont	P1	17	10	16	7	8	4	9	9	17	19	29	25	27	14	22	22	26	15	21	27	33	25	20	16	438	
	P2	8	14	10	7	6	6	3	10	14	22	18	27	22	26	35	29	22	28	14	21	28	20	12	8	410	
	P3								1		1	1			3	1	1		2							11	
	S1		4	2	1	1	1	1	1			3	5		2			1	2	2	2	3		4	5	1	37
Total 68 - Amb Entremont		25	28	28	15	15	11	13	20	31	42	53	52	51	43	58	53	50	47	37	51	61	49	37	26	896	
66 - Amb HVS Martigny	P1	30	27	24	24	17	13	24	41	47	81	72	78	67	68	66	65	75	57	79	69	43	39	38	48	1192	
	P2	26	18	26	15	23	17	19	31	58	93	104	98	57	70	87	95	77	68	61	65	47	61	29	25	1270	
	P3				1				3	2	2		1	2	3		2		3			2				21	
	S1	9	7	4	2			1	2	5	6	11	17	8	13	12	20	13	13	22	11	11	10	12	8	11	228
Total 66 - Amb HVS Martigny		65	52	54	42	40	31	45	80	113	187	193	185	139	153	173	175	165	150	151	145	102	112	75	84	2711	
65 - Amb SAS Sion	P1	68	51	54	44	38	47	41	86	79	120	105	112	134	86	91	107	110	101	97	119	106	109	82	87	2074	
	P2	52	54	47	39	31	34	44	67	89	155	131	130	111	106	125	128	118	115	105	135	124	103	68	68	2179	
	P3									3	2	7	5	3	3	2		2	2	2	1		1			34	
	S1	1	5		2	2	1	2	1	1	5	3	4	4	4	5	4	6	7	11	11	2	6	4	4	95	
Total 65 - Amb SAS Sion		121	110	101	85	71	82	87	154	172	282	246	251	252	199	223	239	236	225	215	266	232	219	154	160	4382	
61 - Amb HVS Sierre	P1	33	21	21	21	15	25	28	37	44	61	90	84	76	75	68	54	84	92	72	68	60	44	34	41	1248	
	P2	29	25	23	20	10	17	16	42	63	105	108	83	89	77	96	106	92	78	88	65	60	42	44	34	1412	
	P3			1						3	6			5	7	6	4	4	1	2	2		1			42	
	S1	2	3	3	3	6	3	3		6	10	6	5	12	4	9	11	8	10	15	4	5	8	8	8	152	
Total 61 - Amb HVS Sierre		64	49	48	44	31	45	47	79	116	182	204	172	182	163	179	175	188	181	177	139	125	95	86	83	2854	
55 - Amb SOW Visp	P1	36	37	28	21	19	18	31	41	42	55	62	64	52	45	56	42	78	69	60	45	69	68	56	47	1141	
	P2	29	28	21	18	15	19	22	18	56	51	79	71	74	42	69	57	47	48	48	44	49	45	32	28	1010	
	P3	1						1	1	1	1	5		3	6	1	2	2	1		1					27	
	S1	9	10	1	7	5	3	3	5	11	12	13	9	25	13	18	19	13	14	8	22	13	11	9	7	260	
Total 55 - Amb SOW Visp		75	75	50	46	39	40	57	65	110	119	159	144	154	106	144	120	140	132	116	112	131	124	98	82	2438	
51 - Amb SOW Münster	P1	2	1	3	2	4	2	3	6	8	10	9	10	15	11	5	7	9	7	10	8	9	4	6	4	155	
	P2		2		3		1		5	13	9	15	14	14	11	20	16	17	14	6	4	5	5	5	5	184	
	P3										1				1												2
	S1															1											1
Total 51 - Amb SOW Münster		2	3	3	5	4	3	3	11	21	20	24	24	30	23	25	23	26	21	16	12	14	9	11	9	342	
53 - Amb Venetz Saastal	P1	7	3	1	4	1	1	2	4	6	3	6	14	6	6	6	12	7	10	4	7	5	9	6	8	138	
	P2	2		6	1	1	3	3	3	7	6	15	32	30	26	29	35	21	18	10	6	8	5	2	7	276	
Total 53 - Amb Venetz Saastal		9	3	7	5	2	4	5	7	13	9	21	46	36	32	35	47	28	28	14	13	13	14	8	15	414	
52 - Amb Zenklusen Grächen	P1	3	2	2		2	1	2	2	5	2	6	9	5	3	4	5	6	5	3	9	2	4	5	1	88	
	P2	1	1		2			2	1	2	8	12	12	11	9	3	9	6	7	9	3	4	5	1	2	110	
	P3											1		2	1	1	1										6
Total 52 - Amb Zenklusen Grächen		4	3	2	2	2	1	4	3	7	10	19	21	18	13	8	15	12	12	12	12	6	9	6	3	204	
57 - Amb Zermatt	P1	9	6	6	4	4	10	5	5	7	8	14	16	18	15	12	8	13	17	5	10	11	5	13	10	231	
	P2	4	6	6	3	4	5	3	3	7	22	24	32	32	29	22	28	35	17	26	16	11	11	12	6	364	
	P3								2	2	1	1	1	6	2	1			1								17
	S1									1																	2
Total 57 - Amb Zermatt		13	12	12	7	8	15	8	10	17	31	39	49	56	46	35	36	48	35	31	26	22	16	25	17	614	
70 - Amb SOW Gampel	P1							1	11	13	28	18	23	13	15	22	16	13	22	23	1					219	
	P2								5	13	22	22	30	25	16	18	20	19	29	9						228	
	P3								1	1	1		1													4	
	S1									1	2	3		2	1	2	2	2	2			1				18	
Total 70 - Amb SOW Gampel								1	17	28	53	43	54	40	32	42	38	34	53	32	1	1			469		
71 - Amb SOW Bitsch	P1																1									1	
Total 71 - Amb SOW Bitsch																	1									1	
Total 2021 Services ambu		427	398	344	300	245	277	337	512	777	1110	1191	1204	1113	954	1077	1101	1063	1046	943	892	819	743	584	573	18030	

NOMBRE D'INTERVENTIONS P1 P2 P3 (PRIMAIRES) ET S1 (SECONDAIRES) PAR BASE D'AMBULANCES ET PAR HEURE EN
2020

		0	1	2	3	4	5	6	7	8	9	10	11	12	13	14	15	16	17	18	19	20	21	22	23	Total
33 - Amb Clerc Monthey	P1	28	32	31	24	22	18	33	50	75	74	95	87	70	82	64	86	88	68	66	65	45	51	48	35	1337
	P2	18	17	23	15	18	20	11	28	53	71	73	75	81	58	65	72	74	56	72	49	25	32	34	27	1067
	P3								1	1	4	4	7	6	5	8	4	2	2	1		1	2		2	50
	S1	1	1		2					2	1	10	5	5	9	8	5	5	6	5	8	4	6	1	3	6
Total 33 - Amb Clerc Monthey		47	50	54	41	40	38	45	81	133	159	180	173	165	156	138	165	170	130	146	119	78	84	87	68	2547
68 - Amb Entremont	P1			1		1		1	6	12	14	23	29	17	26	16	24	10	19	22	2	2		1	2	228
	P2							2	7	16	24	18	20	20	22	23	29	24	18	16	2		2	2		245
	P3								1	2	1									2	2					8
	S1											3	1	2	2					2						10
Total 68 - Amb Entremont				1		1		3	14	30	39	44	50	39	50	39	53	34	39	42	4	2	2	3	2	491
66 - Amb HVS Martigny	P1	29	31	30	29	25	27	29	33	58	68	72	72	77	62	70	60	64	71	68	88	48	60	50	51	1272
	P2	23	16	21	18	9	12	17	26	52	67	83	77	51	51	67	62	57	52	60	64	33	38	33	23	1012
	P3								1		2	3	2	4	5	8	6	2				1			1	39
	S1	6	5	3	7	4	3	3	2	11	12	6	18	14	9	13	9	20	18	18	11	9	9	9	8	227
Total 66 - Amb HVS Martigny		58	52	54	54	38	42	50	61	123	150	163	171	146	127	158	137	143	141	146	164	90	107	93	82	2550
65 - Amb SAS Sion	P1	64	57	46	54	49	44	60	61	90	109	111	136	80	121	96	100	119	104	139	122	123	109	96	87	2177
	P2	47	41	37	31	25	27	32	43	109	142	131	115	86	98	94	91	82	86	91	102	98	78	67	57	1810
	P3							3	1	2	12	7	5	4	4	11	6	5	1	3	3				2	69
	S1	3	5	3	1	4	1	1	1		6	6	4	4	7	8	3	4	3		2	7	4	7	11	95
Total 65 - Amb SAS Sion		114	103	86	86	78	72	96	106	201	269	255	260	174	230	209	200	210	194	233	229	228	191	172	155	4151
61 - Amb HVS Sierre	P1	33	27	29	22	30	14	32	39	62	94	79	107	72	56	69	77	70	78	72	52	57	58	40	41	1310
	P2	25	11	21	16	19	9	16	28	61	84	97	86	82	75	74	71	69	87	84	63	39	43	33	27	1220
	P3	1						1	1	4	6	5	4	8	10	4	7	8	2	3	3	1				68
	S1	2	1	3	2	1	2		3	6	4	7	5	8	8	10	11	2	6	10	7	1	4	3	4	110
Total 61 - Amb HVS Sierre		61	39	53	40	50	25	49	71	133	188	188	202	170	149	157	166	149	173	169	125	98	105	76	72	2708
55 - Amb SOW Visp	P1	50	37	30	28	28	19	25	44	67	67	66	85	71	74	63	71	61	64	61	58	52	42	55	40	1248
	P2	11	18	16	15	13	19	17	22	73	81	69	87	74	56	61	73	62	64	53	44	33	33	42	16	1052
	P3		1					2	3	2	4	7	5	13	9	4	4	3	2	1	1	1	1	1	1	64
	S1	3	9		5	2	6	3	5	8	9	17	9	11	16	23	13	14	13	17	18	12	19	7	6	245
Total 55 - Amb SOW Visp		64	65	46	48	43	44	47	74	140	161	159	186	169	155	151	161	140	143	132	121	98	94	105	63	2609
51 - Amb SOW Münster	P1	1	4	2	3	2	6	5	3	5	8	14	13	13	11	14	9	15	11	12	6	13	7	2	6	185
	P2	1	2	3	1		4	3	3	9	6	9	18	13	6	15	11	9	11	4	2	5	11	2	2	150
	P3												1	1	2	2	1		1	1						9
	S1														1											1
Total 51 - Amb SOW Münster		2	6	5	4	2	10	8	6	14	14	24	32	28	20	30	20	25	23	16	8	18	18	4	8	345
53 - Amb Venetz Saastal	P1	12	3	7	5	5	4	1	6	4	8	8	8	9	14	8	18	16	7	6	6	8	7	3	7	180
	P2	4	1	2	1			1	2	8	2	16	25	19	35	29	25	33	9	7	6	9	2	3	1	240
	P3										2				6				1			1				11
Total 53 - Amb Venetz Saastal		16	4	9	6	5	4	2	8	12	12	24	33	34	49	37	43	50	16	13	13	17	10	6	8	431
52 - Amb Zenklusen Grächen	P1	7	5	1	4	1	3	4	4	4	2	6	7	4	5	8	4	8	9	9	7	9	4	6	2	123
	P2	1	1	1		1	1	4	2	2	9	2	9	11	3	11	7	9	11	4	2	3	2	3		99
	P3											1						1								2
Total 52 - Amb Zenklusen Grächen		8	6	2	4	2	4	8	6	6	12	8	16	15	8	19	12	17	20	13	9	12	6	9	2	224
57 - Amb Zermatt	P1	9	15	3	5	7	4	5	2	5	6	8	12	9	14	11	16	11	13	10	5	16	10	12	11	219
	P2	3	7	3	3	2	1	4	4	10	10	23	35	31	24	28	31	34	32	29	16	12	12	12	6	372
	P3									4	1	2	2	1			1	1	1	1						12
Total 57 - Amb Zermatt		12	22	6	8	9	5	9	6	19	17	31	49	41	38	39	48	46	46	40	21	28	22	24	17	603
70 - Amb SOW Gampel	P1								1	1	1	2	3	1		4	3	1	1	1						19
	P2			1					2	1	4	1	3			2	2	1	1	1	2			1		22
	P3												1													1
	S1									1	1			1												3
Total 70 - Amb SOW Gampel				1					3	2	6	4	7	2	2	6	4	2	2	3			1		45	
Total 2020 Services ambu		382	347	317	291	268	244	317	436	813	1027	1080	1179	983	984	983	1009	986	927	953	813	669	640	579	477	16704

NOMBRE D'INTERVENTIONS P1 P2 P3 (PRIMAIRES) ET S1 (SECONDAIRES) PAR BASE D'AMBULANCES ET PAR HEURE EN
2019

		0	1	2	3	4	5	6	7	8	9	10	11	12	13	14	15	16	17	18	19	20	21	22	23	Total	
33 - Amb Clerc Monthey	P1	39	32	31	25	25	16	22	34	63	73	84	90	78	79	69	64	82	67	64	61	71	49	50	38	1306	
	P2	21	20	14	13	13	12	16	22	49	51	53	77	46	45	54	58	55	55	33	36	30	28	34	20	855	
	P3								1	1	1	5		9	7	3		2	3			2	2	3	1	41	
	S1	4	1	3	2	4	3	4	7	5	9	6	14	16	9	10	12	11	11	5	10	3	8	7	5	169	
Total 33 - Amb Clerc Monthey		64	53	48	40	42	31	43	64	118	134	148	181	149	140	136	134	150	136	102	109	106	88	92	63	2371	
68 - Amb Entremont	P1							2	2	28	16	19	22	25	17	15	29	13	25	20	1				1	235	
	P2							1	4	8	12	13	22	24	14	20	22	19	20	13							192
	P3										2		1		2	1											6
	S1										1			2			1										4
Total 68 - Amb Entremont								3	6	36	31	32	45	51	33	36	52	32	45	33	1				1	437	
66 - Amb HVS Martigny	P1	41	34	34	36	25	21	22	52	45	67	61	80	78	58	58	78	90	79	77	84	66	72	53	62	1373	
	P2	25	17	19	12	15	11	12	19	44	58	67	60	50	42	47	54	52	46	39	42	27	22	26	20	826	
	P3	2		1	1			1	1	6	5	3	3	5	3			2				1	2	3	1	43	
	S1	8	6	3	4	4	8	4	2	9	11	16	15	16	21	14	6	13	13	16	14	6	11	11	10	241	
Total 66 - Amb HVS Martigny		76	57	57	53	44	40	39	74	104	141	147	158	147	126	122	138	157	138	132	141	101	108	91	92	2483	
65 - Amb SAS Sion	P1	75	59	63	54	47	53	45	66	88	127	123	100	113	109	95	99	113	99	103	107	132	123	85	85	2163	
	P2	29	32	23	24	22	25	24	37	82	108	96	99	63	73	80	87	81	76	79	65	62	52	57	42	1418	
	P3							2	1	6	10	6	5		9	5	3	1	2	2	3	3	1		1	60	
	S1	2	2	3	2	2	1	1	1	2	3	4	3	4	7	5	5	6	4	3	10	9	6	5		90	
Total 65 - Amb SAS Sion		106	93	89	80	71	79	72	104	177	247	228	208	179	195	187	194	200	183	188	178	207	185	148	133	3731	
61 - Amb HVS Sierre	P1	35	33	34	24	21	30	27	42	60	70	76	95	77	74	76	83	87	96	86	66	49	55	52	36	1384	
	P2	16	15	12	16	15	13	13	23	56	72	63	69	71	57	59	62	78	70	53	33	40	24	28	22	980	
	P3		1						1	1	3	1	5	3	6	8	2	2	2	4		1				41	
	S1	3	2	2	2		1		3	3	8	4	5	4	2	4	6	3	9	11	9	6	4	2	1	94	
Total 61 - Amb HVS Sierre		54	51	48	42	36	44	41	69	122	151	148	172	158	141	141	153	170	179	150	109	95	83	83	59	2499	
55 - Amb SOW Visp	P1	31	31	28	29	26	20	21	51	63	54	69	70	68	78	54	60	70	61	79	61	60	57	46	38	1225	
	P2	21	23	11	12	17	9	22	35	62	73	66	89	70	65	75	74	65	58	45	44	41	35	21	23	1056	
	P3		1		1			1	3	2	8	3	7	16	5	8	4	5	3	2	1	2		1	1	74	
	S1	4	2	3		6	2	2	4	10	15	13	15	22	26	13	8	12	15	17	16	22	11	9	4	251	
Total 55 - Amb SOW Visp		56	57	42	42	49	31	46	93	137	150	151	181	176	174	150	146	152	137	143	122	125	103	77	66	2606	
51 - Amb SOW Münster	P1	8	3	2	2	3	2		8	7	8	9	16	13	7	13	7	9	7	8	17	5	9	9	7	179	
	P2	2			3	1	3	2	2	8	6	6	14	15	9	13	14	13	7	3	3	2		3	1	130	
	P3											3	2	1	1			1	1							9	
Total 51 - Amb SOW Münster		10	3	2	5	4	5	2	10	15	17	17	31	29	16	26	21	23	15	11	20	7	9	12	8	318	
53 - Amb Venetz Saastal	P1	10	4	7	3	2	2	3	4	10	8	9	12	6	12	9	12	18	8	16	12	10	6	7	8	198	
	P2	3	3	5	1			2	4	6	5	21	43	50	57	45	41	37	16	7	2	1	7	5	3	364	
	P3						1					1		1			1	1								5	
	S1										1									2						3	
Total 53 - Amb Venetz Saastal		13	7	12	4	2	3	5	8	16	14	31	55	57	69	54	54	56	24	25	14	11	13	12	11	570	
52 - Amb Zenklusen Grächen	P1	2	5	1	1		1	1	2	3	3	5	4	4	6	1	6	8	4	9	6	10	6	2	3	93	
	P2		1	2			1			3	7	9	13	11	13	11	9	10	6	6	6	2	1	3	2	116	
	P3					1		1	1		3	2		2					1	1						12	
	S1																1			1						2	
Total 52 - Amb Zenklusen Grächen		2	6	3	1	1	2	2	3	6	13	16	17	17	19	12	16	18	11	17	12	12	7	5	5	223	
57 - Amb Zermatt	P1	9	7	7	5	7	5	3	8	8	8	15	11	16	9	18	7	16	16	11	6	14	13	11	9	239	
	P2	4	5	5	3	4	3	1	4	19	13	29	28	29	32	28	27	40	28	25	20	19	14	11	5	396	
	P3					1				2	2	2	1	2	1		5	1	2	1						20	
	S1					1																				1	
Total 57 - Amb Zermatt		13	12	12	8	13	8	4	12	29	23	46	40	47	42	46	39	57	46	37	26	33	27	22	14	656	
Total 2019 Services ambu		394	339	313	275	262	243	257	443	760	921	964	1088	1010	955	910	947	1015	914	838	732	697	623	543	451	15894	

NOMBRE D'INTERVENTIONS P1 P2 P3 (PRIMAIRES) ET S1 (SECONDAIRES) PAR BASE D'AMBULANCES ET PAR HEURE EN 2018

		0	1	2	3	4	5	6	7	8	9	10	11	12	13	14	15	16	17	18	19	20	21	22	23	Total	
33 - Amb Clerc Monthey	P1	43	44	25	30	28	27	20	41	65	79	79	102	89	83	71	85	77	75	79	70	65	76	41	41	1435	
	P2	19	11	11	10	8	7	10	18	38	58	63	82	59	52	59	62	48	55	36	26	24	23	29	17	825	
	P3				1				2	2	3	4	4	10	6	5	7	3		2		1	4	3	3	2	62
	S1	2	5	4	7	4	2	2	2	2	5	9	6	6	11	11	8	7	14	16	6	9	11	12	2	6	167
Total 33 - Amb Clerc Monthey		64	60	40	48	40	36	34	63	111	150	152	200	165	151	145	157	139	148	121	106	104	114	75	66	2489	
68 - Amb Entremont	P1							3	6	10	12	18	26	28	22	18	18	17	22	14	1					215	
	P2								2	12	19	12	17	14	9	14	17	19	10	11						156	
	P3							1		2					1				1							5	
	S1																			2						2	
Total 68 - Amb Entremont								4	8	24	31	30	43	42	32	32	35	37	34	25	1				378		
66 - Amb HVS Martigny	P1	37	41	45	27	30	33	34	30	52	54	80	85	76	74	81	76	60	70	67	68	68	68	41	43	1340	
	P2	16	18	19	3	10	22	16	15	45	52	47	65	37	43	49	63	37	40	36	39	30	18	29	25	774	
	P3									3	3	2	2	3	4	1	1	1	1							21	
	S1	12	4	2	1	4	4	2	6	10	9	11	18	12	12	19	16	19	24	9	10	7	10	9	4	234	
Total 66 - Amb HVS Martigny		65	63	66	31	44	59	52	51	110	118	140	170	128	133	150	156	117	135	112	117	105	96	79	72	2369	
65 - Amb SAS Sion	P1	88	66	73	59	54	42	47	67	93	115	114	111	129	110	110	121	117	120	119	135	149	95	80	63	2277	
	P2	28	27	34	12	20	14	19	38	72	88	87	98	76	65	75	77	78	67	55	73	55	58	41	41	1298	
	P3							1		4	14	8	10	8	7	2	2	2	6	2	2	4	2	1	2	77	
	S1	1	2			1	1				4	3	2	4	3	3	4	3	2	6	4	6	3	5	6	63	
Total 65 - Amb SAS Sion		117	95	107	71	75	57	67	105	169	221	212	221	217	185	190	204	200	195	182	214	214	158	127	112	3715	
61 - Amb HVS Sierre	P1	40	32	35	33	29	21	20	43	54	68	73	99	91	83	66	69	82	74	92	61	48	48	44	38	1343	
	P2	19	9	8	12	12	8	12	27	55	58	57	78	58	54	68	61	69	63	54	40	36	19	27	9	913	
	P3								1	2	5	2	3	2	4	4	1	5	1		3			1	1	35	
	S1	1	1	1	1			1		3	5	9	4	10	3	4	5	7	4	7	4	3	7	3		83	
Total 61 - Amb HVS Sierre		60	42	44	46	41	29	33	71	114	136	141	184	161	144	142	136	163	142	153	108	87	74	75	48	2374	
55 - Amb SOW Visp	P1	49	35	30	22	20	21	16	49	71	75	76	68	70	66	70	85	85	71	73	64	52	51	53	43	1315	
	P2	16	14	11	11	6	17	14	25	56	67	80	80	63	68	79	66	73	50	64	30	33	25	15	14	977	
	P3						1	2	3	3	7	7	1	6	7	9	3	5	1	2	1	1	2	1	2	64	
	S1	2	5	3	2	2	1		4	6	14	11	20	15	14	21	10	20	12	12	13	9	13	7	9	225	
Total 55 - Amb SOW Visp		67	54	44	35	28	40	32	81	136	163	174	169	154	155	179	164	183	134	151	108	95	91	76	68	2581	
51 - Amb SOW Münster	P1	1	2	2	2	1	2	1	8	10	8	8	17	12	18	9	11	20	10	7	10	12	6	7	6	190	
	P2	3	2		1			2	3	5	8	12	14	12	8	17	21	13	9	7	4	5	3		3	152	
	P3								1	1	1	1	3	2	3				1					1		14	
	S1	4	4	2	3	1	2	3	12	16	17	21	34	26	29	26	32	34	19	14	14	17	10	7	9	356	
Total 51 - Amb SOW Münster		4	4	2	3	1	2	3	12	16	17	21	34	26	29	26	32	34	19	14	14	17	10	7	9	356	
53 - Amb Venetz Saastal	P1	3	4	2	5	2	2	5	8	7	8	18	14	14	12	10	16	11	7	9	8	10	3	1	3	182	
	P2	1	2	2				3	1	5	10	14	42	49	51	52	52	38	12	2	4	4	6	4	2	356	
	P3								1	1	1					2			1	1						7	
	S1															1		1								2	
Total 53 - Amb Venetz Saastal		4	6	4	5	2	2	8	10	13	19	32	56	63	66	62	69	50	20	11	12	14	9	5	5	547	
52 - Amb Zenklusen Grächen	P1	2	2		2		1	2	4	6	7	5	4	7	6	5	3	6	3	9	13	3	6	1	1	98	
	P2			1	2				5	5	9	7	11	7	8	12	5	10	8	8	5	5	2		3	113	
	P3										1			1	1		1	2	1							7	
	S1																			1						1	
Total 52 - Amb Zenklusen Grächen		2	2	1	4		1	2	9	11	17	12	15	15	15	17	9	18	13	17	18	8	8	1	4	219	
57 - Amb Zermatt	P1	7	4	9	6	2	2	4	7	6	8	7	21	14	14	13	10	20	10	6	18	14	17	13	6	238	
	P2	3	2	4	1		1	1	4	10	26	37	27	28	17	25	41	34	37	18	12	6	10	7	4	355	
	P3			1					1	3	1	1	2	3	1					1	2					15	
	S1																							1		1	
Total 57 - Amb Zermatt		10	6	14	7	2	3	5	12	19	35	45	50	45	32	38	51	54	48	26	30	20	27	21	10	610	
Total 2018 Services ambu		393	332	322	250	233	229	240	422	723	907	959	1142	1016	942	981	1013	995	888	812	728	664	587	466	394	15638	

NOMBRE D'INTERVENTIONS P1 P2 P3 (PRIMAIRES) ET S1 (SECONDAIRES) PAR BASE D'AMBULANCES ET PAR HEURE EN 2017

		0	1	2	3	4	5	6	7	8	9	10	11	12	13	14	15	16	17	18	19	20	21	22	23	Total
33 - Amb Clerc Monthey	P1	50	35	34	36	25	29	29	44	50	57	83	86	62	76	66	77	66	78	66	66	50	52	48	36	1301
	P2	20	10	8	13	7	7	13	21	49	59	70	61	49	41	42	46	37	38	39	29	28	17	16	15	735
	P3		1			1		2	3	3	10	8	3	7	9	9	3	2	1	2	2		1	1		68
	S1	3	3	2	2	1	2	3	4	4	7	14	11	7	18	11	4	9	16	12	8	10	6	8	6	171
Total 33 - Amb Clerc Monthey		73	49	44	51	34	38	47	72	106	133	175	161	125	144	128	130	114	133	119	105	88	76	73	57	2275
68 - Amb Entremont	P1								9	11	17	16	18	23	29	20	10	23	28	19	1		1			225
	P2								3	13	22	13	21	17	11	15	15	10	5	7	1	1				154
	P3								1	3	3		3	2	1	1										15
	S1										1															1
Total 68 - Amb Entremont									13	28	42	29	42	42	41	36	25	34	33	26	2	1	1		395	
66 - Amb HVS Martigny	P1	47	38	32	26	28	20	28	33	44	61	71	72	60	77	61	73	65	60	84	79	66	57	57	41	1280
	P2	15	20	8	8	10	9	12	18	36	41	62	44	55	36	55	50	43	48	34	31	20	25	20	18	718
	P3		1	1	1			1	1	7	11	3	1	4	11	2	5	4				1		1		55
	S1	4	7	4	4	4	2	4	2	9	12	9	16	13	12	14	18	8	14	17	17	11	12	8	4	225
Total 66 - Amb HVS Martigny		66	66	45	39	42	31	45	54	96	125	145	133	132	136	132	146	120	122	135	128	97	95	85	63	2278
65 - Amb SAS Sion	P1	89	70	80	49	44	43	38	59	83	107	126	141	106	109	115	125	97	120	114	128	117	131	95	78	2264
	P2	21	23	14	15	27	12	26	31	68	96	102	76	64	59	77	67	77	62	46	66	67	51	33	28	1208
	P3						1	1	1	7	14	12	10	6	18	6	5	5	4	3	2		1			96
	S1	3	4	2	3		2	1	1			3	3	6	4	3	5	7	2	2	1	4	7	7	5	4
Total 65 - Amb SAS Sion		113	97	96	67	71	58	66	92	158	220	243	233	180	189	203	204	181	188	164	200	191	190	133	110	3647
61 - Amb HVS Sierre	P1	32	43	32	29	21	23	22	36	53	60	72	91	84	70	70	60	81	84	60	55	55	48	45	52	1278
	P2	14	8	8	10	8	4	9	21	51	57	63	42	43	57	55	48	54	45	42	27	18	16	17	8	725
	P3	1	1							3	6	9	1	3	6	5	7	5	2	2	1	1	1			54
	S1	3	2	4	1	3	5		2	2	5	12	7	8	5	5	3	11	7	13	3	8	8	6	2	125
Total 61 - Amb HVS Sierre		50	54	44	40	32	32	31	59	109	128	156	141	138	138	135	118	151	138	117	86	82	72	69	62	2182
55 - Amb SOW Visp	P1	36	39	32	28	18	19	31	33	54	62	69	77	70	64	62	71	75	60	66	60	55	65	43	34	1223
	P2	13	17	11	11	10	11	13	33	54	63	80	66	69	74	59	59	46	38	53	46	31	24	21	11	913
	P3			1						5	12	10	8	18	9	5	6	1	2	2	2	2		1		84
	S1	7	2	6	5	3	2	4	9	7	11	12	11	22	8	13	14	10	10	9	16	9	8	3	8	209
Total 55 - Amb SOW Visp		56	58	50	44	31	32	48	75	120	148	171	162	179	155	139	150	132	110	130	124	97	97	68	53	2429
51 - Amb SOW Münster	P1	5	3	7	4		1	4	3	6	9	7	10	12	8	11	9	10	10	12	9	11	6	3	7	167
	P2	1					2	3	1	7	11	13	9	15	6	13	10	12	7	6	2	4	1		1	124
	P3										1			2	1		1			1						6
	S1						1																			1
Total 51 - Amb SOW Münster		6	3	7	4	4	7	4	13	21	20	21	28	14	25	19	22	18	18	11	15	7	3	8	298	
53 - Amb Venetz Saastal	P1	2	5	2	4	3	5	3	5	10	10	11	14	9	9	9	8	11	15	7	10	16	6	9	9	192
	P2	3	2	1	4	1	2	1	4	2	2	16	38	41	38	45	51	28	15	7	1	1	5	3	5	316
	P3						1	1	1	1	1		2	2	3		1	1	1							14
Total 53 - Amb Venetz Saastal		5	7	3	8	4	7	5	9	13	13	27	54	52	50	54	60	40	31	14	12	17	11	12	14	522
52 - Amb Zenklusen Grächen	P1	1		1	3	3		2	1	3	5	5	4	5	6	2	8	8	4	8	3	4	8	4	4	92
	P2	1	1	1	1	1			1	6	10	5	9	9	8	11	7	13	12	4	4	2	3		2	111
	P3					1							1	1	1		1									5
Total 52 - Amb Zenklusen Grächen		2	1	2	4	5	2	2	9	15	10	14	15	15	13	16	21	16	12	7	6	11	4	6	208	
57 - Amb Zermatt	P1	5	8	8	5	6	3	5	8	7	8	6	11	8	13	8	9	10	8	10	8	7	6	6	5	178
	P2	1	3	1	8	4	6	3	2	14	23	19	33	34	36	34	32	31	31	28	9	8	10	6	6	382
	P3								2			2	1				1	2		1						9
Total 57 - Amb Zermatt		6	11	9	13	10	9	8	12	21	31	27	45	42	49	42	42	43	39	39	17	15	16	12	11	569
Total 2017 Services ambu		377	346	300	270	229	211	259	392	673	876	1003	1006	933	931	907	910	858	828	774	692	609	576	459	384	14803

NOMBRE D'INTERVENTIONS P1 P2 P3 (PRIMAIRES) ET S1 (SECONDAIRES) PAR BASE D'HELICOPTERES ET PAR HEURE EN 2021

		0	1	2	3	4	5	6	7	8	9	10	11	12	13	14	15	16	17	18	19	20	21	22	23	Total
60 - Héli AG, Sion	P	2	4	2	1	1	3	9	16	39	64	148	210	245	197	191	184	146	64	42	22	19	19	5	3	1636
	S	3		1	4	4	4	1	6	5	5	8	11	16	11	15	6	13	11	8	7	7	8	8	3	165
Total 60 - Héli AG, Sion		5	4	3	5	5	7	10	22	44	69	156	221	261	208	206	190	159	75	50	29	26	27	13	6	1801
36 - Héli AG, Collombey	P										1	4	4	10	7	7	4	3	1							41
Total 36 - Héli AG, Collombey											1	4	4	10	7	7	4	3	1							41
90 - Héli AG, Saanen	P										1	1	1	1	1		1									5
Total 90 - Héli AG, Saanen											1	1	1	1	1		1									5
59 - Héli AZ, Zermatt	P	8	4	2	5	7	5	12	31	54	81	158	217	230	238	237	192	111	85	47	38	32	12	16	4	1826
	S	3		1	1	2		2	2	2	2	9	8	5	9	7	6	5	1	7	6	7	5	5	2	95
Total 59 - Héli AZ, Zermatt		11	4	2	6	8	7	12	33	56	83	167	225	235	247	244	198	116	86	54	44	39	17	21	6	1921
Total 2021 Services héli																										

NOMBRE D'INTERVENTIONS P1 P2 P3 (PRIMAIRES) ET S1 (SECONDAIRES) PAR BASE D'HELICOPTERES ET PAR HEURE EN 2019

		0	1	2	3	4	5	6	7	8	9	10	11	12	13	14	15	16	17	18	19	20	21	22	23	Total
60 - Heli AG, Sion	P	3	2	1	2	4	6	2	28	28	72	141	215	244	198	200	196	117	60	39	32	18	16	9	2	1635
	S	3	2	3	3	2	2	2	7	8	11	16	19	15	4	8	12	12	17	10	9	8	9	7	1	190
Total 60 - Heli AG, Sion		6	4	4	5	6	8	4	35	36	83	157	234	259	202	208	208	129	77	49	41	26	25	16	3	1825
36 - Heli AG, Collombey	P										6	17	29	27	20	21	20	9	2							151
Total 36 - Heli AG, Collombey											6	17	29	27	20	21	20	9	2							151
90 - Heli AG, Saanen	P													1		1										2
Total 90 - Heli AG, Saanen														1		1										2
91 - Heli AG, Lauterbrunnen	P										1		1	2	2	1	1	1	2							11
	S																	1								1
Total 91 - Heli AG, Lauterbrunnen											1		1	2	2	1	2	1	2							12
59 - Heli AZ, Zermatt	P	4	9	9	7	4	10	11	31	55	87	177	247	269	260	222	203	167	82	45	36	28	19	11	4	1997
	S	2		1	2	1	2	3	2	5	5	2	8	4	7	11	3	7	7	7	5	5	6	4	3	102
Total 59 - Heli AZ, Zermatt		6	9	10	9	5	12	14	33	60	92	179	255	273	267	233	206	174	89	52	41	33	25	15	7	2099
Total 2019 Services héli		12	13	14	14	11	20	18	68	96	182	353	519	562	491	464	436	313	170	101	82	59	50	31	10	4089

NOMBRE D'INTERVENTIONS P1 P2 P3 (PRIMAIRES) ET S1 (SECONDAIRES) PAR BASE D'HELICOPTERES ET PAR HEURE EN 2018

		0	1	2	3	4	5	6	7	8	9	10	11	12	13	14	15	16	17	18	19	20	21	22	23	Total
60 - Heli AG, Sion	P	5	2	4	1	1	4	8	25	43	64	108	217	232	203	195	192	156	87	48	23	11	8	4	3	1644
	S	2	5	1	3	2	1	2	7	3	12	12	8	13	5	11	12	11	12	10	10	4	6	4	4	160
Total 60 - Heli AG, Sion		7	7	5	4	3	5	10	32	46	76	120	225	245	208	206	204	167	99	58	33	15	14	8	7	1804
36 - Heli AG, Collombey	P								1		3	11	27	33	29	28	20	16	1			1				170
	S																	1								1
Total 36 - Heli AG, Collombey									1		3	11	27	33	29	28	21	16	1			1				171
90 - Heli AG, Saanen	P													1	1											2
Total 90 - Heli AG, Saanen														1	1											2
91 - Heli AG, Lauterbrunnen	P												1	1	2	1	1		1	1						8
	S														1				1							2
Total 91 - Heli AG, Lauterbrunnen													1	1	3	1	1	1	1	1						10
58 - Heli AZ, Raron	P						1													1						1
	S																									
Total 58 - Heli AZ, Raron							1													1						2
59 - Heli AZ, Zermatt	P	1	3	4	5	7	11	13	43	67	84	171	243	249	228	214	214	151	94	35	45	45	28	15	11	1981
	S	2	1	1	4		1	2	1	7	10	7	11	12	4	9	9	10	2	6	4	8	7	2	6	126
Total 59 - Heli AZ, Zermatt		3	4	5	9	7	12	15	44	74	94	178	254	261	232	223	223	161	96	41	49	53	35	17	17	2107
Total 2018 Services héli		10	11	10	13	10	18	25	77	120	173	309	508	541	472	458	449	345	198	100	82	69	49	25	24	4096

NOMBRE D'INTERVENTIONS P1 P2 P3 (PRIMAIRES) ET S1 (SECONDAIRES) PAR BASE D'HELICOPTERES ET PAR HEURE EN 2017

		0	1	2	3	4	5	6	7	8	9	10	11	12	13	14	15	16	17	18	19	20	21	22	23	Total	
60 - Heli AG, Sion	P	2	5	1	1	2	4	1	23	36	53	130	196	224	228	188	173	135	53	41	18	14	23	5	6	1562	
	S	3	2	2	4		2	5	3	12	12	9	17	14	10	15	11	14	18	14	6	7	11	5	5	201	
Total 60 - Heli AG, Sion		5	7	3	5	2	6	6	26	48	65	139	213	238	203	184	149	71	55	24	21	34	10	11	1763		
36 - Heli AG, Collombey	P										2	3	11	12	15	13	13	11	10	4						94	
	S										1	1	1				1	1	1							6	
Total 36 - Heli AG, Collombey											2	4	12	13	15	13	14	11	11	5						100	
90 - Heli AG, Saanen	P														1											1	
Total 90 - Heli AG, Saanen															1											1	
91 - Heli AG, Lauterbrunnen	P											1						1	2							7	
	S										1																1
Total 91 - Heli AG, Lauterbrunnen											1							1	2							8	
58 - Heli AZ, Raron	P																									1	
Total 58 - Heli AZ, Raron																											1
59 - Heli AZ, Zermatt	P	4	3	3	4	2	7	20	30	59	67	132	221	249	214	192	205	126	74	49	22	21	10	10	7	1731	
	S		1	2	5	1		1	2	2	5	6	8	2	12	5	10	2	3	8	7	5	6	2	5	100	
Total 59 - Heli AZ, Zermatt		4	4	5	9	3	7	21	32	61	72	138	229	251	226	197	215	128	77	57	29	26	16	12	12	1831	
Total 2017 Services héli		9	11	8	14	5	13	27	58	112	141	290	455	509	477	414	411	290	153	112	53	47	50	22	23	3704	

NOMBRE D'INTERVENTIONS P1 P2 P3 (PRIMAIRES) ET S1 (SECONDAIRES) PAR BASE SMUR ET PAR HEURE EN 2021

		0	1	2	3	4	5	6	7	8	9	10	11	12	13	14	15	16	17	18	19	20	21	22	23	Total
42 - SMUR Chablais	P	3	8	3	2	2	5	9	2	5	5	7	9	9	6	9	7	8	5	10	3	8	10	7	9	151
	S						1					1														
Total 42 - SMUR Chablais		3	8	3	2	2	6	9	2	5	6	7	9	9	6	9	7	8	5	10	3	8	10	7	9	153
43 - SMUR Martigny	P	28	26	20	20	18	8	17	30	33	44	50	46	38	36	38	36	36	30	52	43	40	32	24	42	787
	S	2	6	2			2	2	3	3	7	1	5	2	3	3	3	3	3	1	1	1	6	5	7	68
Total 43 - SMUR Martigny		30	32	22	20	18	8	19	32	36	47	57	47	43	38	41	39	39	33	53	44	41	38	29	49	855
44 - SMUR Sion	P E-SMUR	1	6	1	1	4	3	3	4	2	5	3	6	4	3	3	1	3	3	3	4	4	4	1	1	73
	P	29	16	12	21	13	20	18	41	32	45	54	50	61	51	36	36	42	51	50	54	31	40	36	31	870
	S			1								2	1	1				1	1		2	2	1	1	1	1
Total 44 - SMUR Sion		30	<																							

**NOMBRE D'INTERVENTIONS P1 P2 P3 (PRIMAIRES) ET S1 (SECONDAIRES) PAR BASE SMUR ET PAR HEURE EN
2020**

		0	1	2	3	4	5	6	7	8	9	10	11	12	13	14	15	16	17	18	19	20	21	22	23	Total
42 - SMUR Chablais	P	2	2	2	2	4	3	1	2	10	6	4	8	3	8	6	6	11	4	6	10	4	3	7	2	116
	S	1													1										1	3
Total 42 - SMUR Chablais		3	2	2	2	4	3	1	2	10	6	4	8	3	9	6	6	11	4	6	10	4	3	8	2	119
43 - SMUR Martigny	P	16	19	16	21	15	10	17	21	32	33	33	37	31	42	32	40	40	33	34	50	28	39	28	34	701
	S	3	2	1	1	1	4	1	1	1	6	2	3	3	3	5	2	3	5	4	3	3	2	3	6	68
Total 43 - SMUR Martigny		19	21	17	22	16	14	18	22	33	39	35	40	34	45	37	42	43	38	38	53	31	41	31	40	769
44 - SMUR Sion	P E-SMUR	2	1	2	1	1		1	2	5		7	7	2	1	3	1	3	7	4	3	1	4		2	60
	P	33	20	21	14	19	14	26	29	47	51	41	49	41	39	31	41	36	40	48	33	37	39	28	25	802
	S						1				1	1			1				1	2	1	1		1	1	11
Total 44 - SMUR Sion		35	21	23	15	20	15	27	31	52	52	49	56	44	40	34	42	40	49	53	37	38	44	28	28	873
45 - NEF Visp	P	27	21	14	19	12	15	12	27	29	29	33	33	32	32	37	26	31	29	31	31	25	22	25	25	617
	S	1	2		1		1	2		1	1	2				1	2	2	1		1		1		2	21
Total 45 - NEF Visp		28	23	14	20	12	16	14	27	30	30	35	33	32	33	39	28	32	29	32	31	25	23	25	27	638
Total 2020 SMUR		85	67	56	59	52	48	60	82	125	127	123	137	113	127	116	118	126	120	129	131	98	111	92	97	2399

**NOMBRE D'INTERVENTIONS P1 P2 P3 (PRIMAIRES) ET S1 (SECONDAIRES) PAR BASE SMUR ET PAR HEURE EN
2019**

		0	1	2	3	4	5	6	7	8	9	10	11	12	13	14	15	16	17	18	19	20	21	22	23	Total
42 - SMUR Chablais	P	16	15	9	11	8	6	6	15	24	18	27	24	23	15	21	14	21	17	18	18	17	25	14	21	403
	S	1	1	1		1	2		1			2	2	1	5	2		4	2	3	1	4	1	2	4	1
Total 42 - SMUR Chablais		17	16	10	11	9	8	6	16	24	20	29	25	28	17	21	18	23	20	19	22	18	27	18	22	444
43 - SMUR Martigny	P	17	19	10	9	10	6	9	16	29	25	24	45	27	26	23	29	34	31	27	26	20	14	22	17	515
	S	2	1		2	1	3	1		4	3	3	3	4	4	6	3	4	2	3	4	4	4	4	3	6
Total 43 - SMUR Martigny		19	20	10	11	11	9	10	16	33	28	27	48	31	30	29	32	38	33	30	30	24	18	26	20	583
44 - SMUR Sion	P	32	20	29	22	21	29	22	33	36	50	51	42	43	47	49	39	44	52	34	36	39	61	26	26	883
	S	1	1			1			1						1										1	7
Total 44 - SMUR Sion		32	21	30	22	22	30	22	34	36	50	51	42	44	47	49	39	44	52	34	36	39	61	26	27	890
45 - NEF Visp	P	16	13	10	8	12	11	6	20	29	22	28	32	19	29	29	23	36	29	26	34	23	24	21	22	522
	S	1	3		2					2	2				1	7				1			2		1	2
Total 45 - NEF Visp		16	14	13	8	14	11	6	20	31	24	28	32	20	36	29	23	36	30	26	34	25	24	22	22	544
Total 2019 SMUR		84	71	63	52	56	58	44	86	124	122	135	147	123	130	128	112	141	135	109	122	106	130	92	91	2461

**NOMBRE D'INTERVENTIONS P1 P2 P3 (PRIMAIRES) ET S1 (SECONDAIRES) PAR BASE SMUR ET PAR HEURE EN
2018**

		0	1	2	3	4	5	6	7	8	9	10	11	12	13	14	15	16	17	18	19	20	21	22	23	Total
42 - SMUR Chablais	P	24	14	8	15	12	8	12	18	31	32	26	36	35	36	29	30	29	30	35	26	31	36	22	20	595
	S	1	3	2	5	2	1	3	1	2	4	1	1	5	2	1	2	3	4				4	2		4
Total 42 - SMUR Chablais		25	17	10	20	14	9	15	19	33	36	27	37	40	38	30	32	32	34	35	26	31	40	24	20	644
43 - SMUR Martigny	P	22	24	22	12	17	17	17	13	26	25	40	31	39	28	26	31	27	27	40	27	33	29	25	25	623
	S	4	2	1		3		2	2	4	3	1	8	4	4	4	3	4	8	3	2	3	6	5	3	7
Total 43 - SMUR Martigny		26	26	23	12	20	17	19	15	30	28	41	39	43	32	30	34	31	35	43	29	36	35	30	28	702
44 - SMUR Sion	P	51	32	39	35	33	26	24	43	60	70	64	53	66	55	51	59	57	65	59	58	63	45	48	39	1195
	S	1		1								1				1							1	1	1	7
Total 44 - SMUR Sion		52	32	40	35	33	26	24	43	60	71	64	53	66	56	51	59	57	65	59	58	64	46	49	39	1202
45 - NEF Visp	P	24	16	18	10	17	10	12	29	39	49	35	33	44	37	24	28	37	31	36	35	32	31	24	23	674
	S		1							3	2	1	2	2		3			2	2	2	2		1	1	24
Total 45 - NEF Visp		24	17	18	10	17	10	12	29	42	51	36	35	46	37	27	28	37	33	38	37	34	31	25	24	698
Total 2018 SMUR		127	92	91	77	84	62	70	106	165	166	168	164	195	163	138	153	157	167	175	150	165	152	128	111	3246

**NOMBRE D'INTERVENTIONS P1 P2 P3 (PRIMAIRES) ET S1 (SECONDAIRES) PAR BASE SMUR ET PAR HEURE EN
2017**

		0	1	2	3	4	5	6	7	8	9	10	11	12	13	14	15	16	17	18	19	20	21	22	23	Total
42 - SMUR Chablais	P	24	19	16	20	14	15	13	16	30	26	36	33	29	27	27	29	24	30	26	27	26	28	13	15	563
	S				2	1		1	4	1	1	4	1	2	4	1	1	2	3	2	1	2	1			2
Total 42 - SMUR Chablais		24	19	16	22	15	15	14	20	31	27	40	34	31	31	28	30	26	33	28	28	28	29	13	17	599
43 - SMUR Martigny	P	31	12	19	11	15	10	13	20	22	28	30	35	28	28	24	28	26	29	28	39	28	34	30	19	587
	S	3	6	2	2	2	3			6	7	1	6	6	4	7	9	4	5	4	5	6	5	5	2	100
Total 43 - SMUR Martigny		34	18	21	13	17	13	13	20	28	35	31	41	34	32	31	37	30	34	32	44	34	39	35	21	687
44 - SMUR Sion	P	40	39	45	28	33	31	33	43	57	63	77	65	66	48	53	53	69	74	55	50	45	56	57	46	1226
	S	1	1	1	1	1	1			1	2	1	1	1	1			2	1				1	1	3	20
Total 44 - SMUR Sion		41	40	46	29	34	32	33	43	57	64	79	66	67	49	53	53	71	75	55	50	46	56	58	49	1246
45 - NEF Visp	P	22	21	17																						

NOMBRE D'INTERVENTIONS AVEC TYPE INVALIDE EN 2021

	Jour			Nuit			Total		
	Type d'inter invalide	Total	Ratio	Type d'inter invalide	Total	Ratio	Type d'inter invalide	Total	Ratio
Toutes les bases	28	17196	0.2%	6	7330	0.1%	34	24526	0.1%
BASE D'AMBULANCES	16	12107	0.1%	3	5942	0.1%	19	18049	0.1%
BASE D'HELICOPTERES	9	3460	0.3%	1	318	0.3%	10	3778	0.3%
BASE SMUR	3	1629	0.2%	2	1070	0.2%	5	2699	0.2%
33 - Amb Clerc Monthey	2	1861	0.1%	1	847	0.1%	3	2708	0.1%
68 - Amb Entremont	0	537	0.0%	0	359	0.0%	0	896	0.0%
66 - Amb HVS Martigny	4	1868	0.2%	0	847	0.0%	4	2715	0.1%
65 - Amb SAS Sion	5	2699	0.2%	1	1689	0.1%	6	4388	0.1%
61 - Amb HVS Sierre	4	2002	0.2%	1	857	0.1%	5	2859	0.2%
55 - Amb SOW Visp	1	1510	0.1%	0	929	0.0%	1	2439	0.0%
51 - Amb SOW Münster	0	264	0.0%	0	78	0.0%	0	342	0.0%
53 - Amb Venetz Saastal	0	316	0.0%	0	98	0.0%	0	414	0.0%
52 - Amb Zenklusen Grächen	0	150	0.0%	0	54	0.0%	0	204	0.0%
57 - Amb Zermatt	0	433	0.0%	0	181	0.0%	0	614	0.0%
70 - Amb SOW Gampel	0	466	0.0%	0	3	0.0%	0	469	0.0%
100 - Ambu VD	0	0		0	0		0	0	
71 - Amb SOW Bitsch	0	1	0.0%	0	0		0	1	0.0%
60 - Heli AG, Sion	8	1669	0.5%	1	141	0.7%	9	1810	0.5%
36 - Heli AG, Collombey	0	41	0.0%	0	0		0	41	0.0%
90 - Heli AG, Saanen	0	5	0.0%	0	0		0	5	0.0%
59 - Heli AZ, Zermatt	1	1745	0.1%	0	177	0.0%	1	1922	0.1%
42 - SMUR Chablais	1	84	1.2%	1	71	1.4%	2	155	1.3%
43 - SMUR Martigny	1	506	0.2%	0	350	0.0%	1	856	0.1%
44 - SMUR Sion	1	598	0.2%	0	361	0.0%	1	959	0.1%
45 - NEF Visp	0	441	0.0%	1	288	0.3%	1	729	0.1%

NOMBRE D'INTERVENTIONS AVEC TYPE INVALIDE EN 2020

	Jour			Nuit			Total		
	Type d'inter invalide	Total	Ratio	Type d'inter invalide	Total	Ratio	Type d'inter invalide	Total	Ratio
Toutes les bases	3	16145	0.0%	5	6559	0.1%	8	22704	0.0%
BASE D'AMBULANCES	1	11361	0.0%	3	5347	0.1%	4	16708	0.0%
BASE D'HELICOPTERES	2	3341	0.1%	1	255	0.4%	3	3596	0.1%
BASE SMUR	0	1443	0.0%	1	957	0.1%	1	2400	0.0%
33 - Amb Clerc Monthey	0	1796	0.0%	0	751	0.0%	0	2547	0.0%
68 - Amb Entremont	1	474	0.2%	0	18	0.0%	1	492	0.2%
66 - Amb HVS Martigny	0	1666	0.0%	0	884	0.0%	0	2550	0.0%
65 - Amb SAS Sion	0	2541	0.0%	1	1611	0.1%	1	4152	0.0%
61 - Amb HVS Sierre	0	1915	0.0%	0	793	0.0%	0	2708	0.0%
55 - Amb SOW Visp	0	1771	0.0%	0	838	0.0%	0	2609	0.0%
51 - Amb SOW Münster	0	252	0.0%	0	93	0.0%	0	345	0.0%
53 - Amb Venetz Saastal	0	331	0.0%	0	100	0.0%	0	431	0.0%
52 - Amb Zenklusen Grächen	0	152	0.0%	0	72	0.0%	0	224	0.0%
57 - Amb Zermatt	0	420	0.0%	2	185	1.1%	2	605	0.3%
70 - Amb SOW Gampel	0	43	0.0%	0	2	0.0%	0	45	0.0%
100 - Ambu VD	0	0		0	0		0	0	
60 - Heli AG, Sion	0	1529	0.0%	0	97	0.0%	0	1626	0.0%
36 - Heli AG, Collombey	0	124	0.0%	0	1	0.0%	0	125	0.0%
90 - Heli AG, Saanen	0	2	0.0%	0	0		0	2	0.0%
91 - Heli AG, Lauterbrunnen	0	18	0.0%	0	0		0	18	0.0%
59 - Heli AZ, Zermatt	2	1668	0.1%	1	157	0.6%	3	1825	0.2%
42 - SMUR Chablais	0	75	0.0%	0	44	0.0%	0	119	0.0%
43 - SMUR Martigny	0	446	0.0%	0	323	0.0%	0	769	0.0%
44 - SMUR Sion	0	542	0.0%	1	332	0.3%	1	874	0.1%
45 - NEF Visp	0	380	0.0%	0	258	0.0%	0	638	0.0%

NOMBRE D'INTERVENTIONS AVEC TYPE INVALIDE EN 2019

	Jour			Nuit			Total		
	Type d'inter invalide	Total	Ratio	Type d'inter invalide	Total	Ratio	Type d'inter invalide	Total	Ratio
Toutes les bases	18	16030	0.1%	0	6432	0.0%	18	22462	0.1%
BASE D'AMBULANCES	5	10770	0.0%	0	5129	0.0%	5	15899	0.0%
BASE D'HELICOPTERES	13	3768	0.3%	0	334	0.0%	13	4102	0.3%
BASE SMUR	0	1492	0.0%	0	969	0.0%	0	2461	0.0%
33 - Amb Clerc Monthey	1	1593	0.1%	0	779	0.0%	1	2372	0.0%
68 - Amb Entremont	0	432	0.0%	0	5	0.0%	0	437	0.0%
66 - Amb HVS Martigny	0	1584	0.0%	0	899	0.0%	0	2483	0.0%
65 - Amb SAS Sion	2	2292	0.1%	0	1441	0.0%	2	3733	0.1%
61 - Amb HVS Sierre	1	1755	0.1%	0	745	0.0%	1	2500	0.0%
55 - Amb SOW Visp	0	1790	0.0%	0	816	0.0%	0	2606	0.0%
51 - Amb SOW Münster	0	231	0.0%	0	87	0.0%	0	318	0.0%
53 - Amb Venetz Saastal	0	463	0.0%	0	107	0.0%	0	570	0.0%
52 - Amb Zenklusen Grächen	0	165	0.0%	0	58	0.0%	0	223	0.0%
57 - Amb Zermatt	1	465	0.2%	0	192	0.0%	1	657	0.2%
60 - Heli AG, Sion	1	1678	0.1%	0	148	0.0%	1	1826	0.1%
36 - Heli AG, Collombey	0	151	0.0%	0	0		0	151	0.0%
90 - Heli AG, Saanen	0	2	0.0%	0	0		0	2	0.0%
91 - Heli AG, Lauterbrunnen	0	12	0.0%	0	0		0	12	0.0%
59 - Heli AZ, Zermatt	12	1925	0.6%	0	186	0.0%	12	2111	0.6%
42 - SMUR Chablais	0	260	0.0%	0	184	0.0%	0	444	0.0%
43 - SMUR Martigny	0	375	0.0%	0	208	0.0%	0	583	0.0%
44 - SMUR Sion	0	522	0.0%	0	368	0.0%	0	890	0.0%
45 - NEF Visp	0	335	0.0%	0	209	0.0%	0	544	0.0%

NOMBRE D'INTERVENTIONS AVEC TYPE INVALIDE EN 2018

	Jour			Nuit			Total		
	Type d'inter invalide	Total	Ratio	Type d'inter invalide	Total	Ratio	Type d'inter invalide	Total	Ratio
Toutes les bases	29	16516	0.2%	8	6501	0.1%	37	23017	0.2%
BASE D'AMBULANCES	15	10815	0.1%	6	4844	0.1%	21	15659	0.1%
BASE D'HELICOPTERES	12	3762	0.3%	1	347	0.3%	13	4109	0.3%
BASE SMUR	2	1939	0.1%	1	1310	0.1%	3	3249	0.1%
33 - Amb Clerc Monthey	2	1704	0.1%	0	787	0.0%	2	2491	0.1%
68 - Amb Entremont	3	376	0.8%	0	5	0.0%	3	381	0.8%
66 - Amb HVS Martigny	4	1524	0.3%	0	849	0.0%	4	2373	0.2%
65 - Amb SAS Sion	3	2304	0.1%	2	1416	0.1%	5	3720	0.1%
61 - Amb HVS Sierre	1	1688	0.1%	2	689	0.3%	3	2377	0.1%
55 - Amb SOW Visp	2	1845	0.1%	0	738	0.0%	2	2583	0.1%
51 - Amb SOW Münster	0	280	0.0%	1	77	1.3%	1	357	0.3%
53 - Amb Venetz Saastal	0	471	0.0%	0	76	0.0%	0	547	0.0%
52 - Amb Zenklusen Grächen	0	168	0.0%	1	52	1.9%	1	220	0.5%
57 - Amb Zermatt	0	455	0.0%	0	155	0.0%	0	610	0.0%
60 - Heli AG, Sion	9	1695	0.5%	0	118	0.0%	9	1813	0.5%
36 - Heli AG, Collombey	0	170	0.0%	0	1	0.0%	0	171	0.0%
90 - Heli AG, Saanen	0	2	0.0%	0	0		0	2	0.0%
91 - Heli AG, Lauterbrunnen	0	10	0.0%	0	0		0	10	0.0%
58 - Heli AZ, Raron	0	1	0.0%	0	1	0.0%	0	2	0.0%
59 - Heli AZ, Zermatt	3	1884	0.2%	1	227	0.4%	4	2111	0.2%
42 - SMUR Chablais	0	393	0.0%	0	251	0.0%	0	644	0.0%
43 - SMUR Martigny	0	401	0.0%	0	301	0.0%	0	702	0.0%
44 - SMUR Sion	2	706	0.3%	1	499	0.2%	3	1205	0.2%
45 - NEF Visp	0	439	0.0%	0	259	0.0%	0	698	0.0%

NOMBRE D'INTERVENTIONS AVEC TYPE INVALIDE EN 2017

	Jour			Nuit			Total		
	Type d'inter invalide	Total	Ratio	Type d'inter invalide	Total	Ratio	Type d'inter invalide	Total	Ratio
Toutes les bases	70	15413	0.5%	18	6354	0.3%	88	21767	0.4%
BASE D'AMBULANCES	39	10130	0.4%	10	4722	0.2%	49	14852	0.3%
BASE D'HELICOPTERES	27	3449	0.8%	6	288	2.1%	33	3737	0.9%
BASE SMUR	4	1834	0.2%	2	1344	0.1%	6	3178	0.2%
33 - Amb Clerc Monthey	4	1544	0.3%	3	738	0.4%	7	2282	0.3%
68 - Amb Entremont	1	392	0.3%	0	4	0.0%	1	396	0.3%
66 - Amb HVS Martigny	5	1481	0.3%	2	804	0.2%	7	2285	0.3%
65 - Amb SAS Sion	11	2266	0.5%	3	1395	0.2%	14	3661	0.4%
61 - Amb HVS Sierre	8	1536	0.5%	1	655	0.2%	9	2191	0.4%
55 - Amb SOW Visp	5	1676	0.3%	0	758	0.0%	5	2434	0.2%
51 - Amb SOW Münster	1	224	0.4%	0	75	0.0%	1	299	0.3%
53 - Amb Venetz Saastal	2	419	0.5%	0	105	0.0%	2	524	0.4%
52 - Amb Zenklusen Grächen	1	159	0.6%	0	50	0.0%	1	209	0.5%
57 - Amb Zermatt	1	433	0.2%	1	138	0.7%	2	571	0.4%
60 - Heli AG, Sion	11	1640	0.7%	2	136	1.5%	13	1776	0.7%
36 - Heli AG, Collombey	0	100	0.0%	0	0		0	100	0.0%
90 - Heli AG, Saanen	0	1	0.0%	0	0		0	1	0.0%
91 - Heli AG, Lauterbrunnen	0	8	0.0%	0	0		0	8	0.0%
58 - Heli AZ, Raron	1	2	50.0%	0	0		1	2	50.0%
59 - Heli AZ, Zermatt	15	1698	0.9%	4	152	2.6%	19	1850	1.0%
42 - SMUR Chablais	1	360	0.3%	0	240	0.0%	1	600	0.2%
43 - SMUR Martigny	0	385	0.0%	1	303	0.3%	1	688	0.1%
44 - SMUR Sion	3	735	0.4%	1	515	0.2%	4	1250	0.3%
45 - NEF Visp	0	354	0.0%	0	286	0.0%	0	640	0.0%

ANNEXE 3

Liste des Chronozones –
Sous-Chronozones et Localités

ANNEXE 4

RCVS031 - SAE - Délai de réponse P1 - 2021

Délai de réponse P1 Info Rapport

Informations générales	
Source de données	SAE, Attrib VD
Nom	RCVS031 Délai de réponse P1
Description	Répartition du nombre d'interventions par délai de réponse
Remarque	Dès 2019, les interventions de nuit de Grächen sont incluses dans ce rapport, bien qu'elles ne fassent pas partie de la planification du dispositif pré-hospitalier
Indicateurs	
Nombre d'interventions	Correspond au nombre de moyens engagés
Délai de réponse	Temps écoulé entre l'alarme au service de sauvetage et l'arrivée sur le site
Filtres	
Année	Année d'intervention Jusqu'en 2018 inclus, l'année d'intervention correspond à l'année civile. L'année 2019 commence le 01.01.2019 à 00:00:00 et se termine le 01.01.2020 à 06:59:59. Dès 2020, l'année d'intervention commence le 01.01.yyyy à 07:00:00 et se termine le 01.01.yyyy+1 à 06:59:59
Type de service	Compagnies d'ambulances et hélicoptères
Type d'intervention	P1
Hors planification	Entre 2016 et 2018 sont exclues de ce rapport : - Interventions de nuit du service 52 - Amb Zenklusen Grächen Dès 2019, ces interventions sont uniquement exclues des analyses par service
Hors planification	Sont exclues de ce rapport : - Les interventions des services 34 - Ambu Clerc Sion, 67 - HVS Service de transfert - Les interventions des bases Saanen et Lauterbrunnen du service Air-Glacières (Code du service 90 et 91)
Code AMPDS 60	Les interventions hélicoptères commandées par un patrouilleur sont exclues
Code AMPDS (dès 2019)	Dès 2019, les interventions dont le code AMPDS est dans la liste ci-dessous sont exclues de ce rapport : - 80, 81, 82, 83, 84, 85, 100, 102, 118
Flag Bad Delai Reponse	Les fiches d'intervention répondant aux critères ci-dessous sont invalidées et ne sont pas prises en compte dans ce rapport : - Date d'intervention non renseignée (FlagErreurDateInter) - Heure d'alarme au service de sauvetage non renseignée (FlagErreurHeureAlarme) - Heure d'arrivée sur le site non renseignée (FlagErreurHeureArriveeSite) - Délai de réponse supérieur à 180 minutes (FlagErreurDelaiReponseMax) - Heure d'alarme au service de sauvetage postérieure à l'heure d'arrivée sur le site (FlagErreurDelaiReponseAnterieure)
Dates	
Date du dernier chargement	16.08.2022
Date du rapport	18.08.2022

DELAI DE REPOSE - MEDIANE ET PERCENTILE 90 (EN MINUTES) POUR TOUT LE CANTON EN 2021

IMPORTANT : Critères de sélection modifiés entre 2018 et 2019 (voir Info Rapport)
 Dans Chronozone -> Seules les interventions P1 effectuées dans la chronozone de la compagnie sont sélectionnées
 Les valeurs Médiane et Percentile 90 sont arrondies à la minute inférieure

	janvier		février		mars		avril		mai		juin		juillet		août		septembre		octobre		novembre		décembre		Total		
	M	P 90	M	P 90	M	P 90	M	P 90	M	P 90	M	P 90	M	P 90	M	P 90	M	P 90	M	P 90	M	P 90	M	P 90	M	P 90	
Jour	10	21	10	24	10	25	11	22	10	22	11	22	11	24	12	24	12	23	11	23	10	19	10	10	22	11	23
Nuit	12	24	12	26	12	24	12	23	11	26	11	25	12	27	12	28	11	25	11	23	11	22	12	12	26	12	26
Total	11	22	11	25	11	25	11	23	11	24	11	23	12	25	12	26	12	24	11	23	11	22	11	22	11	23	

DELAI DE REPOSE - MEDIANE ET PERCENTILE 90 (EN MINUTES) PAR BASE D'HELICOPTERES EN 2021

IMPORTANT : Critères de sélection modifiés entre 2018 et 2019 (voir Info Rapport)
 Dans Chronozone -> Seules les interventions P1 effectuées dans la chronozone de la compagnie sont sélectionnées
 Les valeurs Médiane et Percentile 90 sont arrondies à la minute inférieure

	janvier		février		mars		avril		mai		juin		juillet		août		septembre		octobre		novembre		décembre		Total		
	M	P 90	M	P 90	M	P 90	M	P 90	M	P 90	M	P 90	M	P 90	M	P 90	M	P 90	M	P 90	M	P 90	M	P 90	M	P 90	
36 Heli AG, Collombey																											
Jour																											
Nuit																											
Total																											
59 Heli AZ, Zermatt	11	24	14	28	17	27	18	38	14	29	21	29	17	34	16	30	18	30	14	23	16	27	19	14	23	17	30
Nuit	43	43	30	31	18	18	26	31	26	32	28	38	28	39	28	39	37	51	31	40	30	31	36	31	36	28	41
Total	11	26	16	31	17	27	20	35	16	32	22	31	20	38	18	31	19	37	15	29	23	31	22	22	36	19	34
60 Heli AG, Sion	17	32	22	28	16	33	17	26	18	27	16	24	19	29	19	27	20	30	21	43	17	41	14	23	18	30	
Nuit			47	50	39	51	20	30	19	37	20	21	34	53	45	47	33	48	26	38					32	49	
Total	17	32	22	43	17	38	18	28	18	30	16	24	19	40	19	35	20	35	22	42	17	41	17	35	19	35	
BASE D'HELICOPTERES	16	27	16	28	17	31	18	29	17	29	18	28	18	33	17	30	19	31	18	34	17	33	16	26	17	30	
Nuit	43	43	32	49	30	49	25	33	26	35	27	37	28	43	29	46	37	53	26	41	30	31	35	36	28	44	
Total	16	30	18	32	17	33	19	30	18	32	19	29	20	40	19	33	20	37	20	39	18	33	20	35	19	35	

DELAI DE REPONSE - MEDIANE ET PERCENTILE 90 (EN MINUTES) PAR BASE D'AMBULANCES EN 2021

IMPORTANT : Critères de sélection modifiés entre 2018 et 2019 (voir Info Rapport)
 Dans Chronozone -> Seules les interventions P1 effectuées dans la chronozone de la compagnie sont sélectionnées
 Les valeurs Médiane et Percentile 90 sont arrondies à la minute inférieure

	janvier		février		mars		avril		mai		juin		juillet		août		septembre		octobre		novembre		décembre		Total		
	M	P 90	M	P 90	M	P 90	M	P 90	M	P 90	M	P 90	M	P 90	M	P 90	M	P 90	M	P 90	M	P 90	M	P 90	M	P 90	M
33 Amb Clerc Monthey	Jour	10	19	10	19	9	18	8	14	8	17	10	16	8	17	9	18	10	22	9	18	8	14	11	21	9	19
	Nuit	9	20	9	20	15	21	10	17	10	18	10	18	9	18	9	18	7	16	11	20	10	17	10	18	10	18
	Total	9	19	9	20	10	21	8	16	9	18	10	18	9	18	9	18	8	18	10	18	9	16	10	20	9	19
51 Amb SOW Münster	Jour	32	36	10	14	11	18	20	22	13	18	12	26	11	22	17	22	18	22	15	22	14	23	11	16	12	25
	Nuit	22	22	15	25			14	26	14	22	12	15	19	42	13	30	35	35	20	34	16	24	11	13	16	35
	Total	28	35	12	20	11	18	17	25	14	22	12	26	12	25	14	28	19	31	20	26	16	26	11	15	15	28
52 Amb Zenklusen Gräch	Jour	9	16	6	8	2	2	12	18			9	11	14	16			12	13	11	52	16	16		12	17	
	Nuit	9	16	6	8	2	2	12	18			9	11	14	16			12	13	11	52	16	16		12	17	
	Total	9	16	6	8	2	2	12	18			9	11	14	16			12	13	11	52	16	16		12	17	
53 Amb Venetz Saastal	Jour	8	11	11	12	8	13	4	4	7	7	9	10	8	10	9	11	9	18	11	16	10	10	5	9	9	12
	Nuit	10	14	10	16	10	10	8	10	7	7	15	15	10	11	8	10	8	13	9	10	14	14	9	16	9	15
	Total	8	12	11	14	9	13	8	9	7	7	9	12	8	11	9	11	8	13	9	15	12	14	7	16	9	13
55 Amb SOW Visp	Jour	11	17	9	15	11	18	9	15	10	17	9	20	11	20	10	17	11	14	11	23	11	26	9	15	10	18
	Nuit	16	21	15	29	15	23	11	19	11	31	13	33	13	24	13	23	13	34	14	30	12	35	13	25	13	28
	Total	12	21	11	25	12	18	10	19	10	25	10	25	12	23	12	22	12	23	12	29	12	32	12	22	11	23
57 Amb Zermatt	Jour	7	10	7	9	8	11	7	11	6	7	6	9	8	12	8	14	7	13	7	13	7	7	7	11	8	12
	Nuit	9	9	11	12	10	12	7	9	9	11	13	17	9	16	9	14	9	10	10	15	9	19	9	16	9	16
	Total	7	10	9	12	8	13	7	10	8	11	8	15	8	15	8	14	9	11	9	13	8	16	8	16	8	13
61 Amb HVS Sierre	Jour	14	20	8	16	8	17	10	19	8	21	9	19	8	19	10	20	10	20	8	17	8	18	10	19	9	19
	Nuit	10	33	12	25	11	21	14	20	10	20	9	23	10	21	17	26	7	18	9	26	12	19	13	24	10	23
	Total	10	29	9	23	9	20	10	19	8	21	9	19	8	20	13	21	9	20	9	18	9	19	11	21	10	21
65 Amb SAS Sion	Jour	9	20	10	23	9	20	10	19	10	20	11	25	9	21	10	19	11	19	11	21	10	16	10	23	10	22
	Nuit	12	24	14	26	12	27	12	22	10	24	11	20	12	24	10	19	11	21	11	18	10	22	13	29	12	24
	Total	10	22	11	26	11	24	10	22	10	23	11	24	10	23	10	19	11	20	11	20	10	18	11	25	11	23
66 Amb HVS Martigny	Jour	11	19	8	13	9	26	10	17	10	16	9	14	9	13	8	18	9	16	9	16	9	21	9	16	9	17
	Nuit	12	25	10	15	10	15	11	20	12	21	10	16	11	17	12	33	11	25	11	20	12	17	11	17	11	20
	Total	11	20	10	15	9	24	11	18	10	16	9	15	10	17	10	19	10	21	10	19	10	18	10	17	10	18
68 Amb Entremont	Jour	15	21	15	26	9	29	10	16	15	19	13	20	15	25	18	20	20	26	15	26	11	19	18	28	14	25
	Nuit	16	21	17	20	16	25	17	23	15	23	17	21	16	20	12	26	9	20	20	23	14	20	18	22	17	23
	Total	15	21	17	24	10	27	13	19	15	22	16	20	16	23	17	23	17	25	18	26	12	20	18	27	15	24
70 Amb SOW Gampel	Jour	12	17	8	31	25	33	21	28	12	27	12	22	11	22	14	27	10	24	9	25	7	9	12	22	11	27
	Nuit	12	17	8	31	25	33	21	28	12	27	12	22	11	22	14	27	10	24	9	25	7	9	12	22	11	27
	Total	12	17	8	31	25	33	21	28	12	27	12	22	11	22	14	27	10	24	9	25	7	9	12	22	11	27
BASE D'AMBULANCES	Jour	10	19	9	21	9	22	10	19	10	19	10	20	10	20	10	21	10	21	10	20	9	18	10	21	10	20
	Nuit	12	24	11	25	12	23	11	21	11	24	11	22	11	23	11	23	10	23	11	23	11	22	12	24	11	23
	Total	11	21	10	23	10	22	10	20	10	22	10	20	10	22	11	22	10	22	10	22	10	19	11	22	10	22

PRESENTATION DES DELAIS DE REPONSE >= 20 MINUTES POUR TOUT LE CANTON DE 2017 A 2021

IMPORTANT : Critères de sélection modifiés entre 2018 et 2019 (voir Info Rapport) Jusqu'en 2018 (inclus) : Dans et Hors Chronozone -> Toutes les interventions P1 effectuées

	2021			2020			2019			2018			2017		
	Nb d'inter avec DR >= 20 min	Nb d'inter	Ratio	Nb d'inter avec DR >= 20 min	Nb d'inter	Ratio	Nb d'inter avec DR >= 20 min	Nb d'inter	Ratio	Nb d'inter avec DR >= 20 min	Nb d'inter	Ratio	Nb d'inter avec DR >= 20 min	Nb d'inter	Ratio
	Total	Total	Total	Total	Total	Total	Total	Total	Total	Total	Total	Total	Total	Total	Total
Toutes les compagnies	Jour 697	4265	16.3%	Jour 688	4345	15.8%	Jour 664	4329	15.3%	Jour 1057	6165	17.1%	Jour 950	5710	16.6%
	Nuit 489	2385	20.5%	Nuit 489	2418	20.2%	Nuit 517	2352	22.0%	Nuit 742	3089	24.0%	Nuit 701	3030	23.1%
	Total 1186	6650	17.8%	Total 1177	6763	17.4%	Total 1181	6681	17.7%	Total 1799	9254	19.4%	Total 1651	8740	18.9%

PRESENTATION DES DELAIS DE REPONSE >= 20 MINUTES PAR BASE D'HELICOPTERES DE 2017 A 2021

IMPORTANT : Critères de sélection modifiés entre 2018 et 2019 (voir Info Rapport) Jusqu'en 2018 (inclus) : Dans et Hors Chronozone -> Toutes les intervenants

	2021			2020			2019			2018			2017		
	Nb d'inter avec DR >= 20 min	Nb d'inter	Ratio	Nb d'inter avec DR >= 20 min	Nb d'inter	Ratio	Nb d'inter avec DR >= 20 min	Nb d'inter	Ratio	Nb d'inter avec DR >= 20 min	Nb d'inter	Ratio	Nb d'inter avec DR >= 20 min	Nb d'inter	Ratio
	Total	Total	Total	Total	Total	Total	Total	Total	Total	Total	Total	Total	Total	Total	Total
36 Heli AG, Collombey	Jour 1	3	33.3%	Jour 1	3	33.3%	Jour 1	7	14.3%	Jour 2	4	50.0%	Jour 3	6	50.0%
	Nuit 2	1	33.3%	Nuit 1	3	33.3%	Nuit 1	7	14.3%	Nuit 2	4	50.0%	Nuit 3	6	50.0%
	Total 3	4	33.3%	Total 2	6	33.3%	Total 2	14	14.3%	Total 6	8	50.0%	Total 9	12	50.0%
59 Heli AZ, Zermatt	Jour 162	386	42.0%	Jour 144	368	39.1%	Jour 134	355	37.7%	Jour 240	576	41.7%	Jour 220	539	40.8%
	Nuit 59	71	83.1%	Nuit 66	90.9%	90.9%	Nuit 57	70	81.4%	Nuit 112	129	86.8%	Nuit 64	76	84.2%
	Total 221	457	48.4%	Total 210	434	47.0%	Total 191	425	44.9%	Total 352	705	49.9%	Total 284	615	46.2%
60 Heli AG, Sion	Jour 151	356	42.4%	Jour 102	300	34.0%	Jour 121	303	39.9%	Jour 141	442	31.9%	Jour 132	376	35.1%
	Nuit 38	43	88.4%	Nuit 26	34	76.5%	Nuit 24	35	68.6%	Nuit 23	34	67.6%	Nuit 33	53	62.3%
	Total 189	399	47.4%	Total 128	334	38.3%	Total 145	338	42.9%	Total 164	476	34.5%	Total 165	429	36.5%
BASE D'HELICOPTERES	Jour 313	744	42.1%	Jour 247	671	36.8%	Jour 256	665	38.5%	Jour 383	1022	37.5%	Jour 355	921	38.5%
	Nuit 97	114	85.1%	Nuit 86	100	86.0%	Nuit 81	105	77.1%	Nuit 135	163	82.8%	Nuit 97	129	75.2%
	Total 410	858	47.8%	Total 333	771	43.2%	Total 337	770	43.8%	Total 518	1185	43.7%	Total 452	1050	43.0%

**PRESENTATION DES DELAIS DE REPONSE >= 20 MINUTES PAR BASE D'AMBULANCES DE
2017 A 2021**

IMPORTANT : Critères de sélection modifiés entre 2018 et 2019 (voir Info Rapport) Jusqu'en 2018 (inclus) : Dans et Hors Chronozone -> Toutes les intervenants

	2021			2020			2019			2018			2017			
	Nb d'inter avec DR >= 20 min	Nb d'inter Total	Ratio	Nb d'inter avec DR >= 20 min	Nb d'inter Total	Ratio	Nb d'inter avec DR >= 20 min	Nb d'inter Total	Ratio	Nb d'inter avec DR >= 20 min	Nb d'inter Total	Ratio	Nb d'inter avec DR >= 20 min	Nb d'inter Total	Ratio	
33 Amb Clerc Monthey	Jour	41	573	7.2%	50	661	7.6%	42	622	6.8%	75	868	8.6%	61	786	7.8%
	Nuit	30	346	8.7%	24	360	6.7%	42	333	12.6%	66	482	13.7%	66	463	14.3%
	Total	71	919	7.7%	74	1021	7.2%	84	955	8.8%	141	1350	10.4%	127	1249	10.2%
51 Amb SOW Münster	Jour	20	80	25.0%	26	86	30.2%	22	64	34.4%	33	135	24.4%	15	99	15.2%
	Nuit	15	39	38.5%	23	50	46.0%	29	54	53.7%	23	52	44.2%	38	57	66.7%
	Total	35	119	29.4%	49	136	36.0%	51	118	43.2%	56	187	29.9%	53	156	34.0%
52 Amb Zenklusen Grächen	Jour	2	29	6.9%	39	39		29	29		6	58	10.3%	11	54	20.4%
	Total	2	29	6.9%	39	39		29	29		6	58	10.3%	11	54	20.4%
	Jour	1	50	2.0%	1	55	1.8%	6	46	13.0%	10	127	7.9%	3	114	2.6%
53 Amb Venetz Saastal	Nuit	51	51		2	58	3.4%	1	49	2.0%	2	46	4.3%	3	67	4.5%
	Total	1	101	1.0%	3	113	2.7%	7	95	7.4%	12	173	6.9%	6	181	3.3%
	Jour	39	423	9.2%	106	540	19.6%	112	543	20.6%	174	798	21.8%	138	713	19.4%
55 Amb SOW Visp	Nuit	102	398	25.6%	94	394	23.9%	80	347	23.1%	106	435	24.4%	99	430	23.0%
	Total	141	821	17.2%	200	934	21.4%	192	890	21.6%	280	1233	22.7%	237	1143	20.7%
	Jour	2	69	2.9%	3	46	6.5%	1	59	1.7%	8	114	7.0%	1	94	1.1%
57 Amb Zermatt	Nuit	2	70	2.9%	2	72	2.8%	6	53	11.3%	5	93	5.4%	9	66	13.6%
	Total	4	139	2.9%	5	118	4.2%	7	112	6.3%	13	207	6.3%	10	160	6.3%
	Jour	48	566	8.6%	53	570	9.3%	48	615	7.8%	96	832	11.5%	87	774	11.2%
61 Amb HVS Stierre	Nuit	56	315	17.8%	47	339	13.9%	51	353	14.4%	65	422	15.4%	69	426	16.2%
	Total	104	871	11.9%	100	909	11.0%	99	968	10.2%	161	1254	12.8%	156	1200	13.0%
	Jour	117	923	12.7%	124	992	12.5%	99	964	10.3%	168	1251	13.4%	131	1238	10.6%
65 Amb SAS Sion	Nuit	118	655	18.0%	120	664	18.3%	114	638	17.9%	201	900	22.3%	197	904	21.8%
	Total	235	1578	14.9%	244	1646	14.8%	213	1602	13.3%	369	2151	17.2%	328	2142	15.3%
	Jour	41	538	7.6%	52	551	9.4%	62	593	10.5%	79	761	10.4%	93	704	13.2%
66 Amb HVS Martigny	Nuit	31	286	10.8%	89	385	23.1%	113	418	27.0%	137	492	27.8%	123	488	25.2%
	Total	72	824	8.7%	141	936	15.1%	175	1011	17.3%	216	1253	17.2%	216	1192	18.1%
	Jour	31	130	23.8%	23	120	19.2%	16	129	12.4%	25	199	12.6%	55	213	25.8%
68 Amb Entremont	Nuit	38	111	34.2%	2	6	33.3%	2	2		2	4	50.0%			
	Total	69	241	28.6%	25	126	19.8%	16	131	12.2%	27	203	13.3%	55	213	25.8%
	Jour	42	150	28.0%	3	14	21.4%	3	14	21.4%						
70 Amb SOW Gampel	Total	42	150	28.0%	3	14	21.4%	3	14	21.4%						
	Jour	384	3521	10.9%	441	3674	12.0%	408	3664	11.1%	674	5143	13.1%	595	4789	12.4%
	Total	392	2271	17.3%	403	2318	17.4%	436	2247	19.4%	607	2926	20.7%	604	2901	20.8%
BASE D'AMBULANCES	Jour	776	5792	13.4%	844	5992	14.1%	844	5911	14.3%	1281	8069	15.9%	1199	7690	15.6%
	Total															

NOMBRE DE MOYENS ENGAGES - PLAGE HORAIRE JOUR

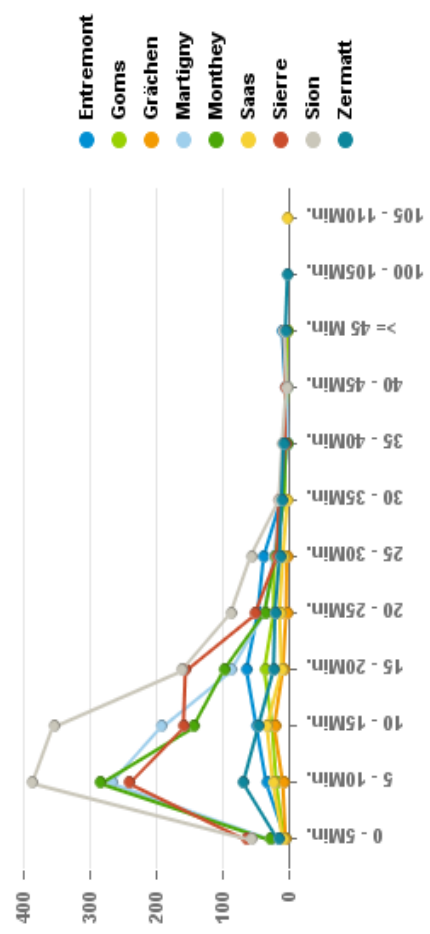

NOMBRE DE MOYENS ENGAGES POUR DR >= 20 MIN. - PLAGE HORAIRE JOUR

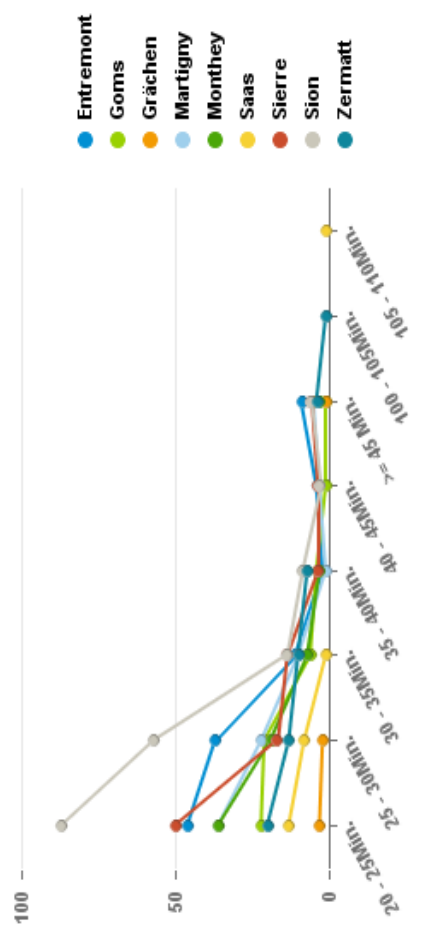

RATIO - PLAGE HORAIRE JOUR

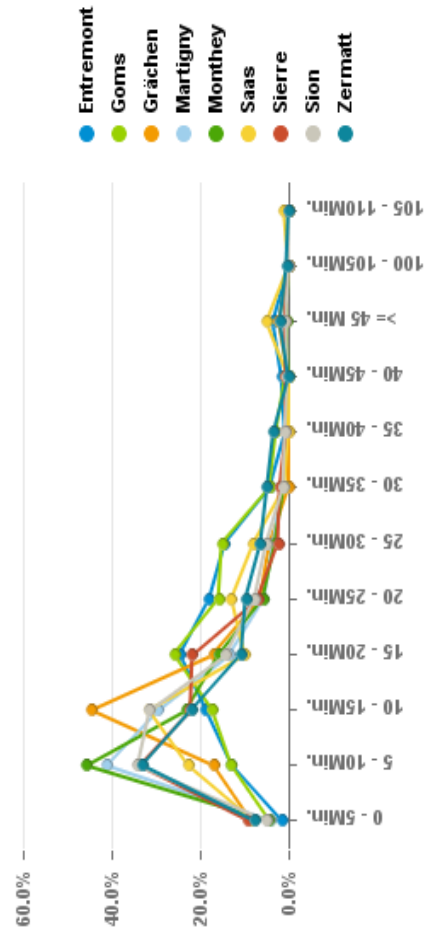

RATIO POUR DR >= 20 MIN. - PLAGE HORAIRE JOUR

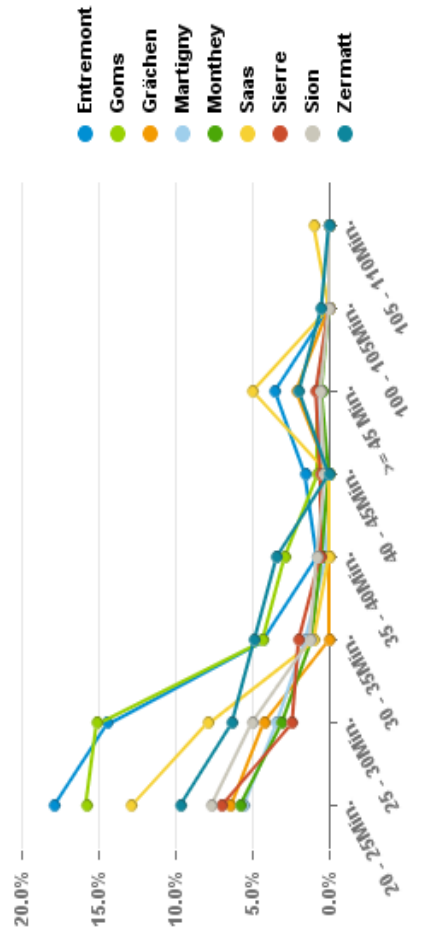

RATIO - PLAGE HORAIRE JOUR
Viège de Janvier à Novembre

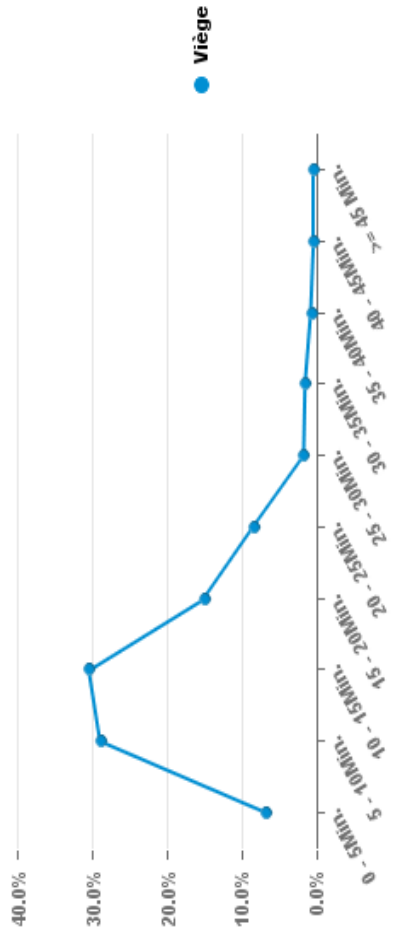

NOMBRE DE MOYENS ENGAGES - PLAGE HORAIRE JOUR
Viège de Janvier à Novembre

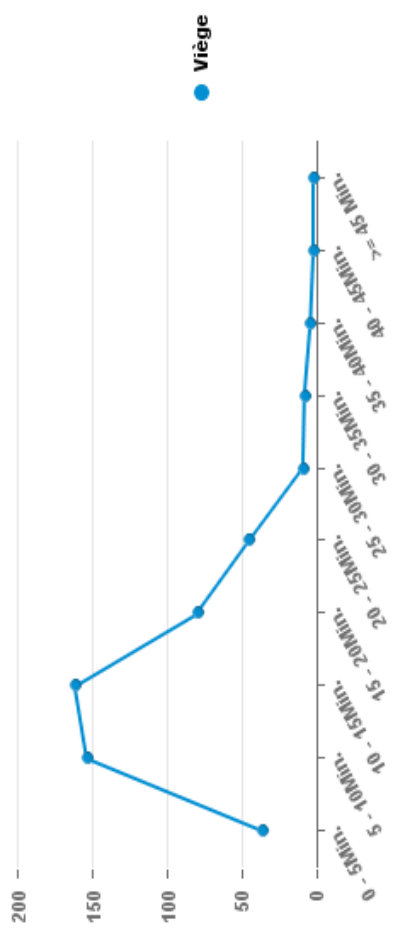

RATIO - PLAGE HORAIRE JOUR
Viège et Gampel en Décembre

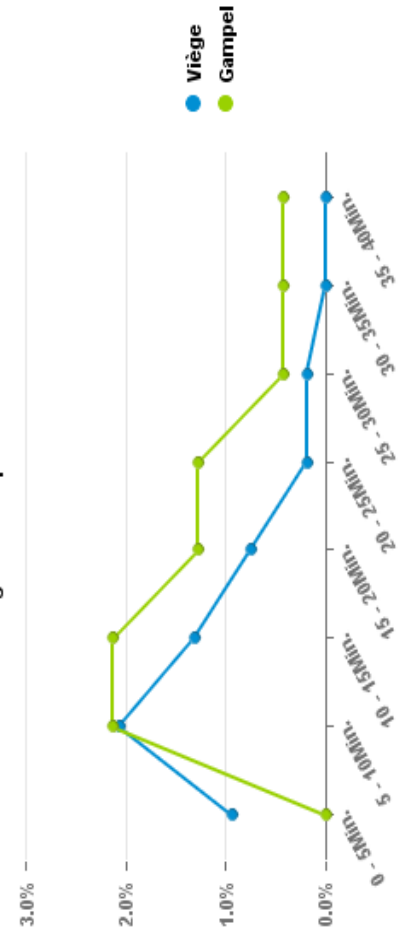

NOMBRE DE MOYENS ENGAGES - PLAGE HORAIRE JOUR
Viège et Gampel en Décembre

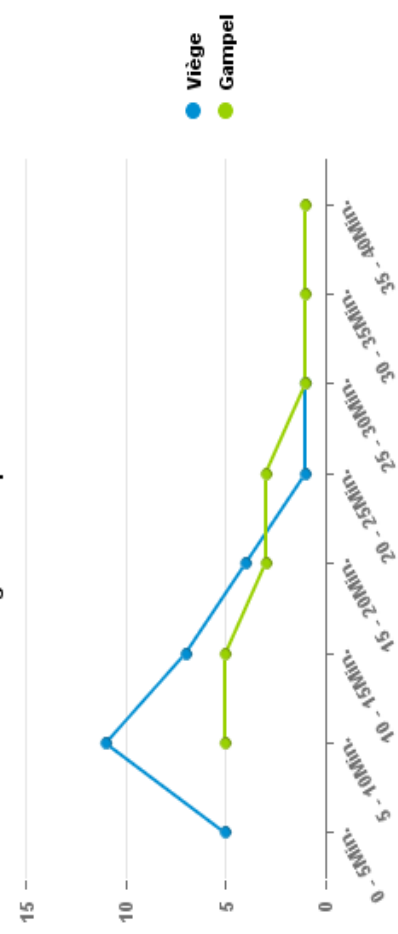

NOMBRE DE MOYENS ENGAGES - PLAGE HORAIRE NUIT

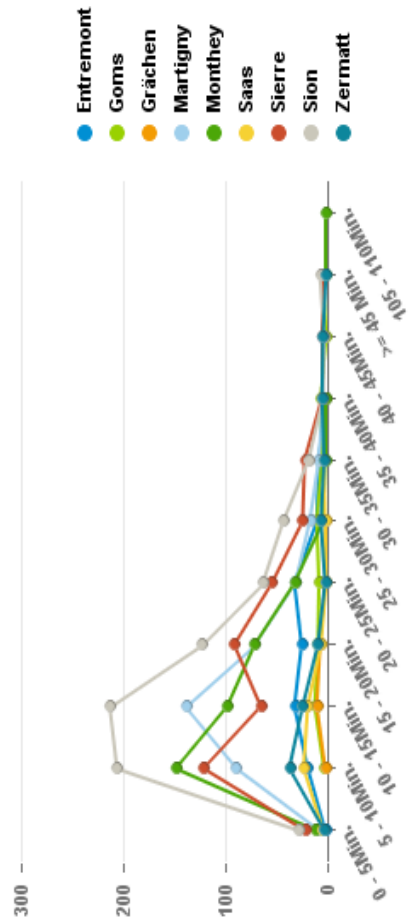

NOMBRE DE MOYENS ENGAGES POUR DR >= 20 MIN. - PLAGE HORAIRE NUIT

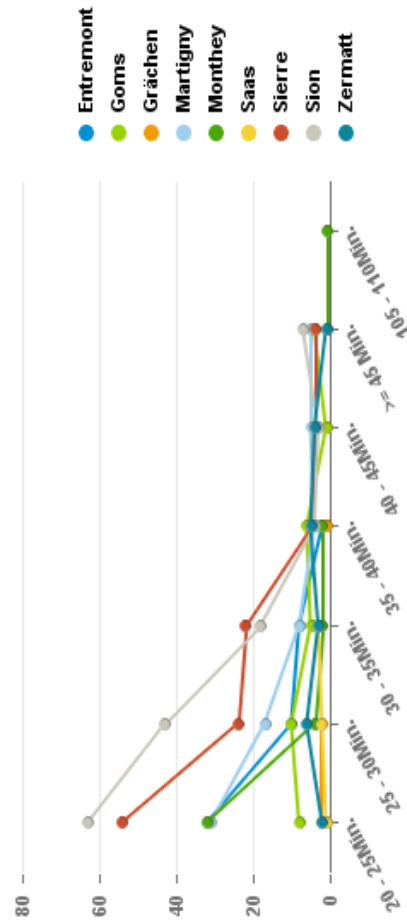

RATIO - PLAGE HORAIRE NUIT

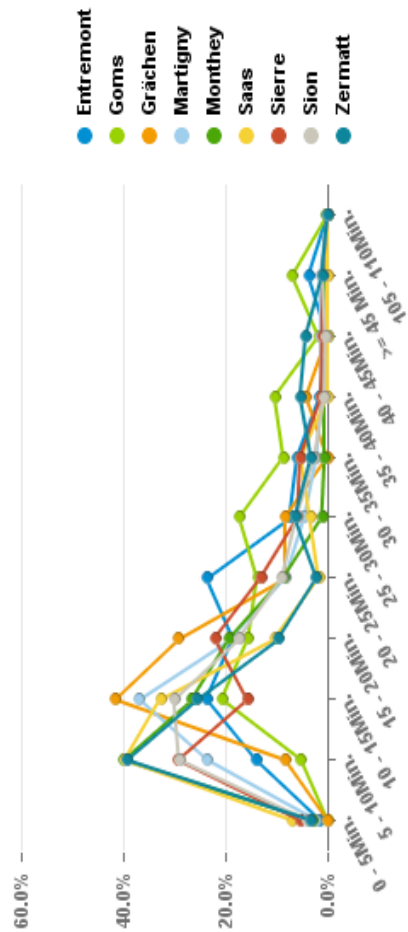

RATIO POUR DR >= 20 MIN. - PLAGE HORAIRE NUIT

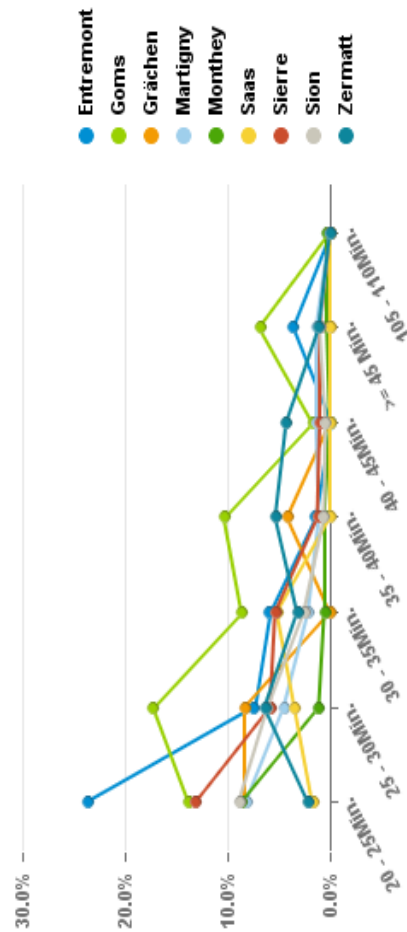

RATIO - PLAGE HORAIRE NUIT
Viège de Janvier à Novembre

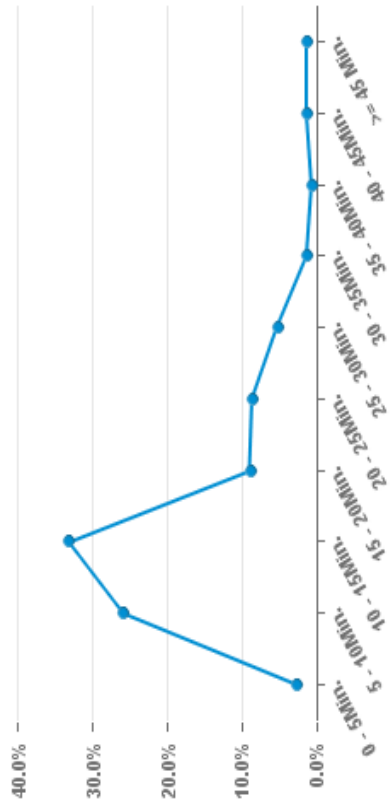

NOMBRE DE MOYENS ENGAGES - PLAGE HORAIRE NUIT
Viège de Janvier à Novembre

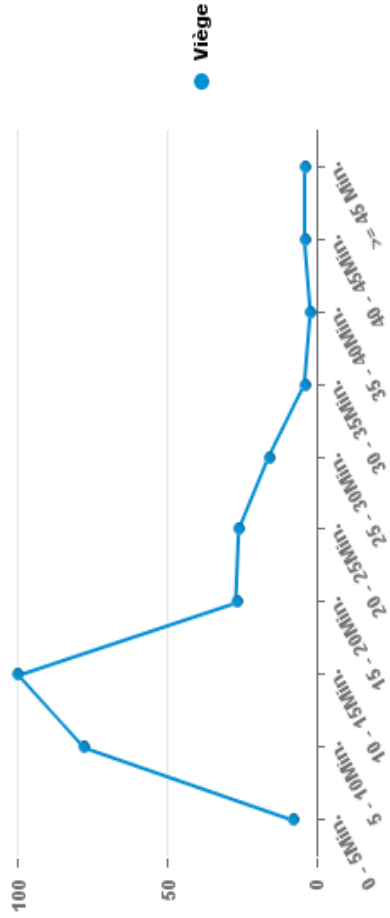

RATIO - PLAGE HORAIRE NUIT
Viège et Gampel en Décembre

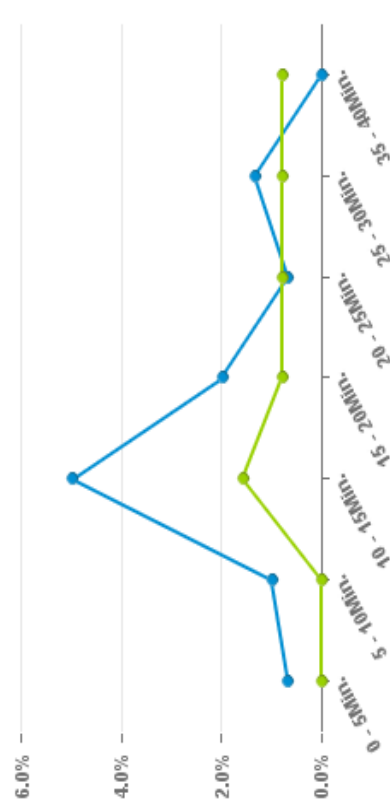

NOMBRE DE MOYENS ENGAGES - PLAGE HORAIRE NUIT
Viège et Gampel en Décembre

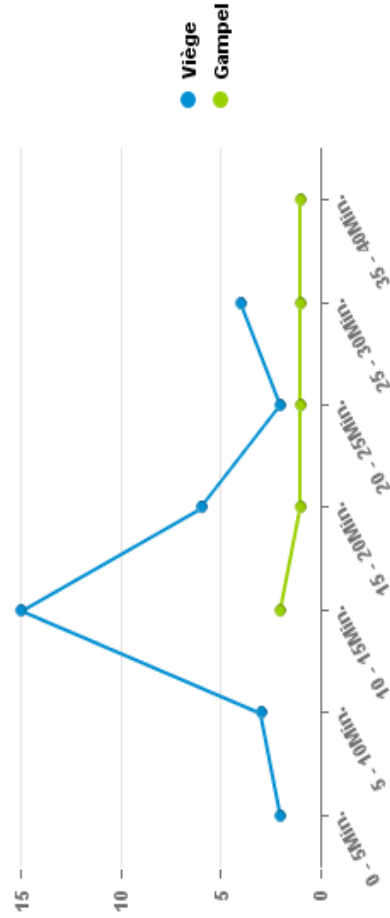

NOMBRE D'INTERVENTIONS AVEC UN DELAI DE REPOSE INVALIDE EN 2021

Ces interventions sont exclues de toutes les analyses présentées dans cet annexe

	Jour			Nuit			Total		
	DR invalide	Total	Ratio	DR invalide	Total	Ratio	DR invalide	Total	Ratio
TOUTES LES BASES	535	5 285	10.1%	226	2 965	7.6%	761	8250	9.2%
BASE D'AMBULANCES	307	4 212	7.3%	190	2 797	6.8%	497	7009	7.1%
BASE D'HELICOPTERES	228	1 073	21.2%	36	168	21.4%	264	1241	21.3%
33 Amb Clerc Monthey	50	654	7.6%	31	400	7.8%	81	1054	7.7%
36 Heli AG, Collombey	2	4	50.0%				2	4	50.0%
51 Amb SOW Münster	2	87	2.3%	2	43	4.7%	4	130	3.1%
52 Amb Zenklusen Grächen	3	38	7.9%		23		3	61	4.9%
53 Amb Venetz Saastal	1	52	1.9%	2	53	3.8%	3	105	2.9%
55 Amb SOW Visp	40	508	7.9%	21	438	4.8%	61	946	6.4%
57 Amb Zermatt	3	77	3.9%	7	79	8.9%	10	156	6.4%
59 Heli AZ, Zermatt	97	548	17.7%	18	102	17.6%	115	650	17.7%
60 Heli AG, Sion	129	521	24.8%	18	66	27.3%	147	587	25.0%
61 Amb HVS Sierre	55	700	7.9%	29	379	7.7%	84	1079	7.8%
65 Amb SAS Sion	73	1 044	7.0%	46	799	5.8%	119	1843	6.5%
66 Amb HVS Martigny	61	666	9.2%	41	374	11.0%	102	1040	9.8%
68 Amb Entremont	12	184	6.5%	11	174	6.3%	23	358	6.4%
70 Amb SOW Gampel	7	185	3.8%				7	185	3.8%
71 Amb SOW Bitsch		1						1	
100 Ambu VD		16			35			51	
Chronozone Entremont	54	311	17.4%	15	150	10.0%	69	461	15.0%
Chronozone Gampel	22	256	8.6%	5	132	3.8%	27	388	7.0%
Chronozone Goms	14	153	9.2%	3	61	4.9%	17	214	7.9%
Chronozone Grächen	3	50	6.0%	1	25	4.0%	4	75	5.3%
Chronozone Martigny	64	711	9.0%	47	424	11.1%	111	1135	9.8%
Chronozone Monthey	59	679	8.7%	34	404	8.4%	93	1083	8.6%
Chronozone n.a.	30	152	19.7%	8	83	9.6%	38	235	16.2%
Chronozone Saas	16	117	13.7%	4	62	6.5%	20	179	11.2%
Chronozone Sierre	79	792	10.0%	31	443	7.0%	110	1235	8.9%
Chronozone Sion	115	1 248	9.2%	45	753	6.0%	160	2001	8.0%
Chronozone Viège	39	570	6.8%	20	321	6.2%	59	891	6.6%
Chronozone Zermatt	40	246	16.3%	13	107	12.1%	53	353	15.0%

NOMBRE D'INTERVENTIONS AVEC LIEU DE PRISE EN CHARGE INCONNU EN 2021

Ces interventions sont exclues des analyses par Chronozone, Sous-chronozone,

	Jour			Nuit					
	Lieu invalide	Total	Ratio	Lieu invalide	Total	Ratio	Lieu invalide	Total	Ratio
Total	122	4750	2.6%	75	2739	2.7%	197	7489	2.6%

NOMBRE D'INTERVENTIONS AVEC UN DELAI DE REPONSE INVALIDE EN 2020

Ces interventions sont exclues de toutes les analyses présentées dans cet annexe

	Jour			Nuit			Total		
	DR invalide	Total	Ratio	DR invalide	Total	Ratio	DR invalide	Total	Ratio
TOUTES LES BASES	489	5 206	9.4%	157	2 944	5.3%	646	8150	7.9%
BASE D'AMBULANCES	260	4 238	6.1%	122	2 797	4.4%	382	7035	5.4%
BASE D'HELICOPTERES	229	968	23.7%	35	147	23.8%	264	1115	23.7%
33 Amb Clerc Monthey	33	709	4.7%	11	415	2.7%	44	1124	3.9%
36 Heli AG, Collombey	1	4	25.0%	1	1	100.0%	2	5	40.0%
51 Amb SOW Münster	5	91	5.5%	2	55	3.6%	7	146	4.8%
52 Amb Zenklusen Grächen		45		1	43	2.3%	1	88	1.1%
53 Amb Venetz Saastal	1	57	1.8%	1	59	1.7%	2	116	1.7%
55 Amb SOW Visp	38	606	6.3%	14	418	3.3%	52	1024	5.1%
57 Amb Zermatt	7	54	13.0%	3	76	3.9%	10	130	7.7%
59 Heli AZ, Zermatt	78	500	15.6%	17	94	18.1%	95	594	16.0%
60 Heli AG, Sion	150	464	32.3%	17	52	32.7%	167	516	32.4%
61 Amb HVS Sierre	63	728	8.7%	18	397	4.5%	81	1125	7.2%
65 Amb SAS Sion	69	1 099	6.3%	42	830	5.1%	111	1929	5.8%
66 Amb HVS Martigny	36	662	5.4%	30	454	6.6%	66	1116	5.9%
68 Amb Entremont	8	158	5.1%		8		8	166	4.8%
70 Amb SOW Gampel		16						16	
100 Ambu VD		13			42			55	
Chronozone Entremont	39	265	14.7%	16	116	13.8%	55	381	14.4%
Chronozone Gampel	3	18	16.7%	1	13	7.7%	4	31	12.9%
Chronozone Goms	17	182	9.3%	4	68	5.9%	21	250	8.4%
Chronozone Grächen	1	62	1.6%	2	47	4.3%	3	109	2.8%
Chronozone Martigny	52	696	7.5%	32	438	7.3%	84	1134	7.4%
Chronozone Monthey	48	757	6.3%	9	450	2.0%	57	1207	4.7%
Chronozone n.a.	11	48	22.9%	2	21	9.5%	13	69	18.8%
Chronozone Saas	10	96	10.4%	6	71	8.5%	16	167	9.6%
Chronozone Sierre	81	774	10.5%	27	441	6.1%	108	1215	8.9%
Chronozone Sion	137	1 357	10.1%	35	753	4.6%	172	2110	8.2%
Chronozone Viège	52	742	7.0%	14	426	3.3%	66	1168	5.7%
Chronozone Zermatt	38	209	18.2%	9	100	9.0%	47	309	15.2%

NOMBRE D'INTERVENTIONS AVEC LIEU DE PRISE EN CHARGE INCONNU EN 2020

Ces interventions sont exclues des analyses par Chronozone, Sous-chronozone,

	Jour			Nuit					
	Lieu invalide	Total	Ratio	Lieu invalide	Total	Ratio	Lieu invalide	Total	Ratio
Total	37	4717	0.8%	19	2787	0.7%	56	7504	0.7%

NOMBRE D'INTERVENTIONS AVEC UN DELAI DE REPONSE INVALIDE EN 2019

Ces interventions sont exclues de toutes les analyses présentées dans cet annexe

	Jour			Nuit			Total		
	DR invalide	Total	Ratio	DR invalide	Total	Ratio	DR invalide	Total	Ratio
TOUTES LES BASES	429	5 016	8.6%	180	2 859	6.3%	609	7875	7.7%
BASE D'AMBULANCES	172	4 044	4.3%	132	2 692	4.9%	304	6736	4.5%
BASE D'HELICOPTERES	257	972	26.4%	48	167	28.7%	305	1139	26.8%
33 Amb Clerc Monthey	20	661	3.0%	17	398	4.3%	37	1059	3.5%
36 Heli AG, Collombey	6	13	46.2%				6	13	46.2%
51 Amb SOW Münster	1	66	1.5%		56		1	122	0.8%
52 Amb Zenklusen Grächen		31			29			60	
53 Amb Venetz Saastal	1	47	2.1%	1	50	2.0%	2	97	2.1%
55 Amb SOW Visp	35	587	6.0%	17	376	4.5%	52	963	5.4%
57 Amb Zermatt	5	64	7.8%	7	60	11.7%	12	124	9.7%
59 Heli AZ, Zermatt	93	492	18.9%	21	105	20.0%	114	597	19.1%
60 Heli AG, Sion	158	467	33.8%	27	62	43.5%	185	529	35.0%
61 Amb HVS Sierre	28	709	3.9%	29	411	7.1%	57	1120	5.1%
65 Amb SAS Sion	39	1 048	3.7%	34	830	4.1%	73	1878	3.9%
66 Amb HVS Martigny	39	686	5.7%	25	478	5.2%	64	1164	5.5%
68 Amb Entremont	4	145	2.8%	2	4	50.0%	6	149	4.0%
Chronozone Entremont	61	288	21.2%	23	161	14.3%	84	449	18.7%
Chronozone Goms	13	137	9.5%	2	74	2.7%	15	211	7.1%
Chronozone Grächen	7	42	16.7%		32		7	74	9.5%
Chronozone Martigny	49	722	6.8%	24	419	5.7%	73	1141	6.4%
Chronozone Monthey	34	690	4.9%	18	374	4.8%	52	1064	4.9%
Chronozone n.a.	12	46	26.1%	6	33	18.2%	18	79	22.8%
Chronozone Saas	7	94	7.4%	3	60	5.0%	10	154	6.5%
Chronozone Sierre	54	808	6.7%	34	494	6.9%	88	1302	6.8%
Chronozone Sion	96	1 230	7.8%	31	718	4.3%	127	1948	6.5%
Chronozone Viège	47	728	6.5%	20	396	5.1%	67	1124	6.0%
Chronozone Zermatt	49	231	21.2%	19	98	19.4%	68	329	20.7%

NOMBRE D'INTERVENTIONS AVEC LIEU DE PRISE EN CHARGE INCONNU EN 2019

Ces interventions sont exclues des analyses par Chronozone, Sous-chronozone,

	Jour			Nuit			Total		
	Lieu invalide	Total	Ratio	Lieu invalide	Total	Ratio	Lieu invalide	Total	Ratio
Total	34	4587	0.7%	27	2679	1.0%	61	7266	0.8%

NOMBRE D'INTERVENTIONS AVEC UN DELAI DE REPONSE INVALIDE EN 2018

Ces interventions sont exclues de toutes les analyses présentées dans cet annexe

	Jour			Nuit			Total		
	DR invalide	Total	Ratio	DR invalide	Total	Ratio	DR invalide	Total	Ratio
TOUTES LES BASES	695	6 860	10.1%	248	3 337	7.4%	943	10197	9.2%
BASE D'AMBULANCES	335	5 478	6.1%	181	3 107	5.8%	516	8585	6.0%
BASE D'HELICOPTERES	360	1 382	26.0%	67	230	29.1%	427	1612	26.5%
33 Amb Clerc Monthey	57	925	6.2%	28	510	5.5%	85	1435	5.9%
36 Heli AG, Collombey	9	13	69.2%	1	1	100.0%	10	14	71.4%
51 Amb SOW Münster	3	138	2.2%		52		3	190	1.6%
52 Amb Zenklusen Grächen	6	64	9.4%				6	64	9.4%
53 Amb Venetz Saastal	7	134	5.2%	2	48	4.2%	9	182	4.9%
55 Amb SOW Visp	59	857	6.9%	21	456	4.6%	80	1313	6.1%
57 Amb Zermatt	17	131	13.0%	9	102	8.8%	26	233	11.2%
59 Heli AZ, Zermatt	139	715	19.4%	37	166	22.3%	176	881	20.0%
60 Heli AG, Sion	212	654	32.4%	29	63	46.0%	241	717	33.6%
61 Amb HVS Sierre	60	892	6.7%	27	449	6.0%	87	1341	6.5%
65 Amb SAS Sion	71	1 322	5.4%	51	951	5.4%	122	2273	5.4%
66 Amb HVS Martigny	43	804	5.3%	43	535	8.0%	86	1339	6.4%
68 Amb Entremont	12	211	5.7%		4		12	215	5.6%
Chronozone Entremont	59	375	15.7%	22	169	13.0%	81	544	14.9%
Chronozone Goms	18	239	7.5%	3	68	4.4%	21	307	6.8%
Chronozone Grächen	8	77	10.4%		6		8	83	9.6%
Chronozone Martigny	77	873	8.8%	48	491	9.8%	125	1364	9.2%
Chronozone Monthey	67	910	7.4%	26	456	5.7%	93	1366	6.8%
Chronozone n.a.	23	125	18.4%	5	55	9.1%	28	180	15.6%
Chronozone Saas	25	209	12.0%	5	60	8.3%	30	269	11.2%
Chronozone Sierre	113	1 063	10.6%	40	538	7.4%	153	1601	9.6%
Chronozone Sion	138	1 558	8.9%	50	842	5.9%	188	2400	7.8%
Chronozone Viège	77	1 029	7.5%	25	481	5.2%	102	1510	6.8%
Chronozone Zermatt	90	402	22.4%	24	171	14.0%	114	573	19.9%

NOMBRE D'INTERVENTIONS AVEC LIEU DE PRISE EN CHARGE INCONNU EN 2018

Ces interventions sont exclues des analyses par Chronozone, Sous-chronozone,

	Jour			Nuit					
	Lieu invalide	Total	Ratio	Lieu invalide	Total	Ratio	Lieu invalide	Total	Ratio
Total	102	6165	1.7%	50	3089	1.6%	152	9254	1.6%

NOMBRE D'INTERVENTIONS AVEC UN DELAI DE REPONSE INVALIDE EN 2017

Ces interventions sont exclues de toutes les analyses présentées dans cet annexe

	Jour			Nuit			Total		
	DR invalide	Total	Ratio	DR invalide	Total	Ratio	DR invalide	Total	Ratio
TOUTES LES BASES	554	6 264	8.8%	236	3 266	7.2%	790	9530	8.3%
BASE D'AMBULANCES	268	5 057	5.3%	195	3 096	6.3%	463	8153	5.7%
BASE D'HELICOPTERES	286	1 207	23.7%	41	170	24.1%	327	1377	23.7%
33 Amb Clerc Monthey	25	811	3.1%	27	490	5.5%	52	1301	4.0%
36 Heli AG, Collombey	4	10	40.0%				4	10	40.0%
51 Amb SOW Münster	8	107	7.5%	3	60	5.0%	11	167	6.6%
52 Amb Zenklusen Grächen	5	59	8.5%				5	59	8.5%
53 Amb Venetz Saastal	2	116	1.7%	7	74	9.5%	9	190	4.7%
55 Amb SOW Visp	49	762	6.4%	30	460	6.5%	79	1222	6.5%
57 Amb Zermatt	9	103	8.7%	6	72	8.3%	15	175	8.6%
59 Heli AZ, Zermatt	99	638	15.5%	19	95	20.0%	118	733	16.1%
60 Heli AG, Sion	183	559	32.7%	22	75	29.3%	205	634	32.3%
61 Amb HVS Sierre	46	820	5.6%	31	457	6.8%	77	1277	6.0%
65 Amb SAS Sion	60	1 298	4.6%	58	962	6.0%	118	2260	5.2%
66 Amb HVS Martigny	55	759	7.2%	31	519	6.0%	86	1278	6.7%
68 Amb Entremont	9	222	4.1%	2	2	100.0%	11	224	4.9%
Chronozone Entremont	57	407	14.0%	16	158	10.1%	73	565	12.9%
Chronozone Goms	23	209	11.0%	8	70	11.4%	31	279	11.1%
Chronozone Grächen	3	77	3.9%	1	9	11.1%	4	86	4.7%
Chronozone Martigny	67	756	8.9%	30	490	6.1%	97	1246	7.8%
Chronozone Monthey	40	813	4.9%	24	449	5.3%	64	1262	5.1%
Chronozone n.a.	21	150	14.0%	14	73	19.2%	35	223	15.7%
Chronozone Saas	13	176	7.4%	7	85	8.2%	20	261	7.7%
Chronozone Sierre	88	949	9.3%	46	519	8.9%	134	1468	9.1%
Chronozone Sion	117	1 491	7.8%	49	840	5.8%	166	2331	7.1%
Chronozone Viège	67	917	7.3%	30	474	6.3%	97	1391	7.0%
Chronozone Zermatt	58	319	18.2%	11	99	11.1%	69	418	16.5%

NOMBRE D'INTERVENTIONS AVEC LIEU DE PRISE EN CHARGE INCONNU EN 2017

Ces interventions sont exclues des analyses par Chronozone, Sous-chronozone,

	Jour			Nuit			Total		
	Lieu invalide	Total	Ratio	Lieu invalide	Total	Ratio	Lieu invalide	Total	Ratio
Total	129	5710	2.3%	59	3030	1.9%	188	8740	2.2%

ANNEXE 5

DR toutes sous-chronozones Qlik

Délai de réponse intervention P1 ambulances et hélicoptères

Chacune des cartes précise les points suivants (de gauche à droite et de haut en bas)

- La répartition des interventions par groupe de délai de réponse (graphique)
- La densité des interventions (carte de densité)
- La répartition des services de sauvetage qui sont intervenus (camembert)
- La répartition par localités concernées (graphique mosaïque)
- Le nombre d'interventions concernées

Le délai de départ médian pour ces interventions et en dessous le délai de départ médian du restant du canton pour exclure un biais qui serait dû à un mauvais délai de départ.

Délai de réponse intervention P1 en journée

Entremont

Ambulances et hélicoptères

RAPPORT DE MONITORAGE 2021

DR | #inter Groupe DR
 SousChronzone: Entremont1 Type service: H, T Service: NOT Air-Glaciers, Air-Glaciers, base de Lauterbrunnen, Air-Glaciers, base de Saanen JourNuit: Jour Type et priorité: P1, AMPDS_Code: 2691 of 2700 [SDR]valide: Oui Année: 2021

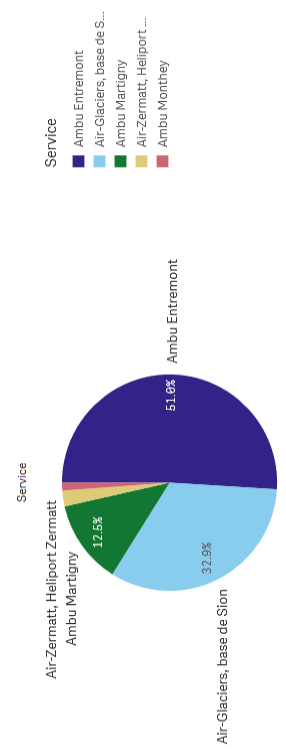
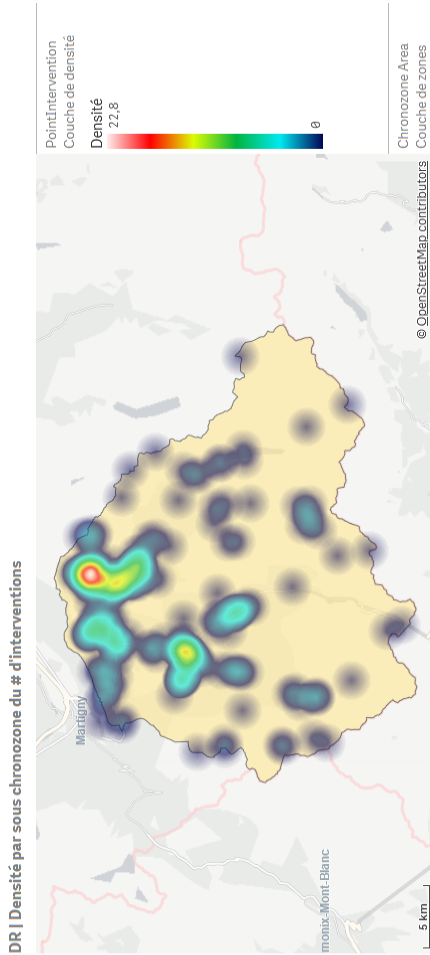
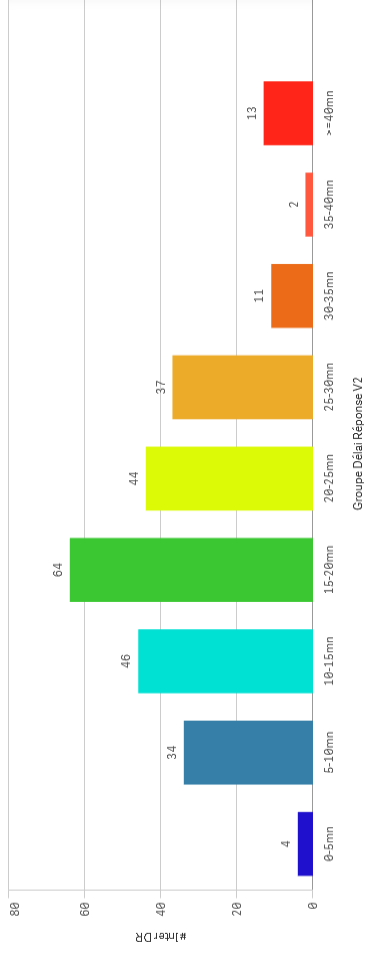

Verrier	51	Chablais	26	Fionnay	26	La Fouly VS	11	Champex-Lac	9	Liddes	9	Pratz-de-Fort	9
		Le Châble VS	26	Sembrancher	13	Versagères	11	Bruon	8	Bourg-St-Pierre	7	Levon	7
						Voljages	10	Lourier	8				

#Inter DR
255

Médiane DD (Séi)
2

MédianeDD All Zones
2

Délai de réponse intervention P1 en journée

Grächen

Ambulances et hélicoptères

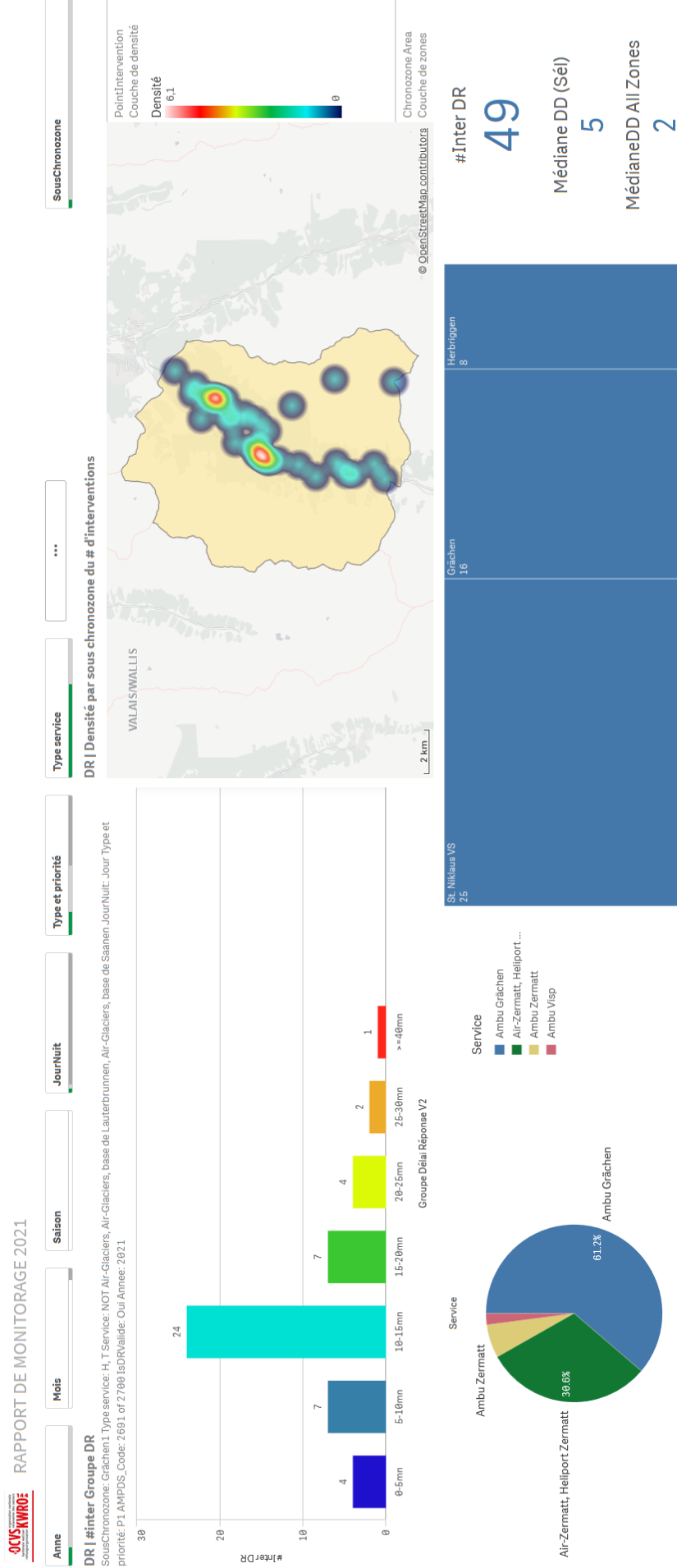

Délai de réponse intervention P1 en journée

Martigny plaine

Ambulances et hélicoptères

OCUSXWROIS RAPPORT DE MONITORAGE 2021

DR | #inter Groupe DR

SousChronozone: Martigny1 Type service: H, T Service: NOT Air-Glaciers, Air-Glaciers, base de Lauterbrunnen, Air-Glaciers, base de Saanen Jour/Nuit: Jour Type et priorité: P1 AMPDS_Code: 2891 of 2760 ISDRValide: Oui Année: 2021

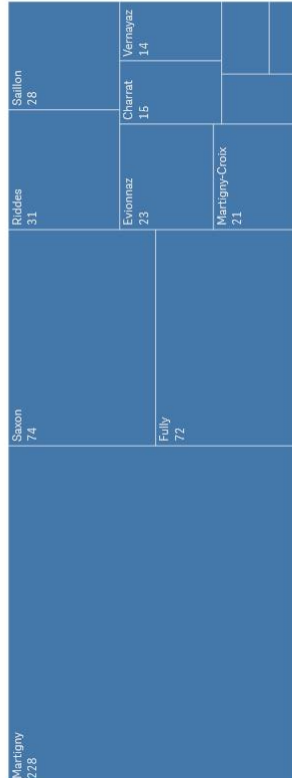
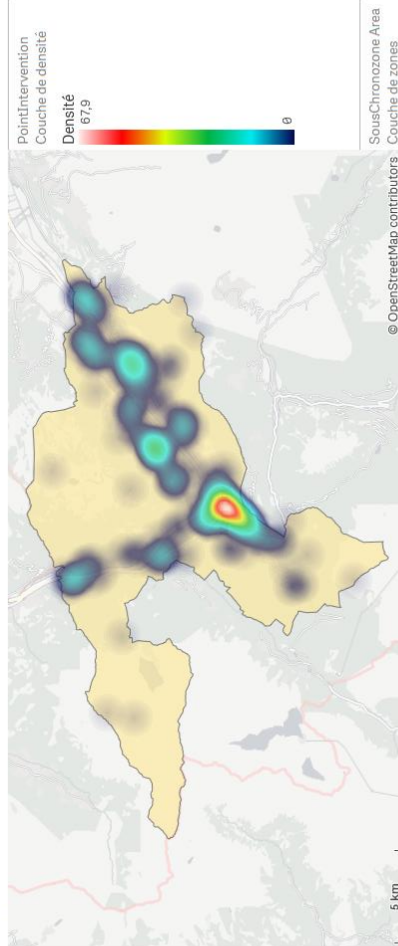
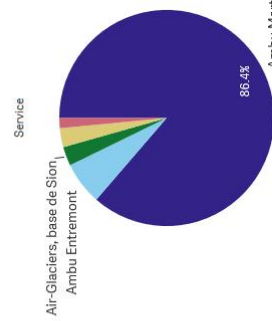
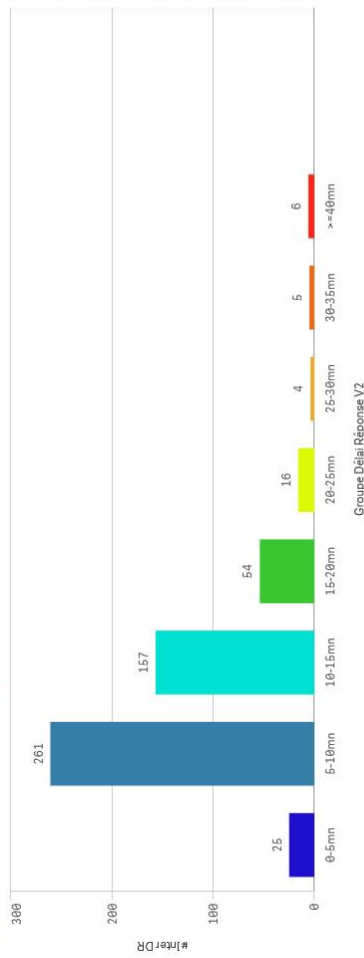

#Inter DR
528

Médiane DD (Sél)
1

Médiane DD All Zones
2

Délai de réponse intervention P1 en journée

Salvan - Finhaut

Ambulances et hélicoptères

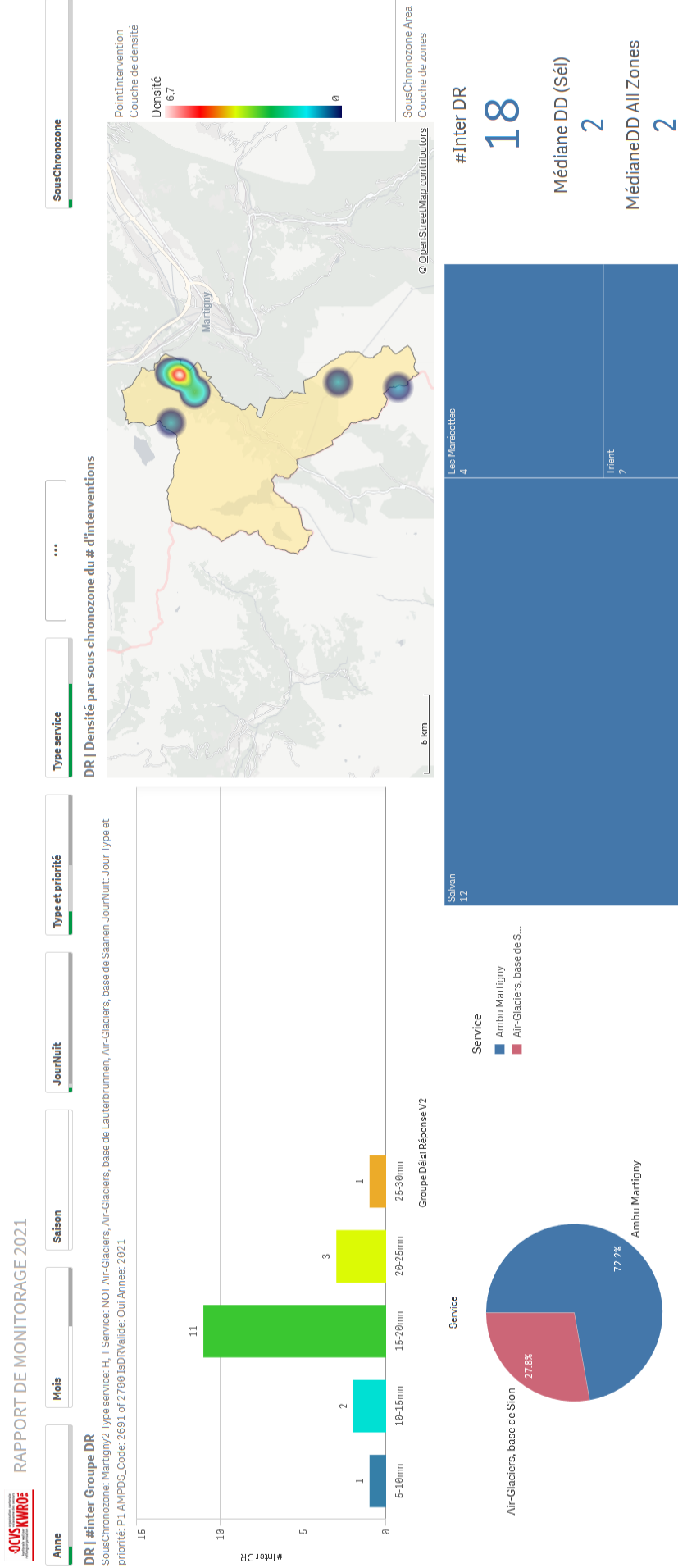

Délai de réponse intervention P1 en journée

Isérables

Ambulances et hélicoptères

OCUS KWROE RAPPORT DE MONITORAGE 2021

DR | #inter Groupe DR

SousChronozone: Martigny3 Type service: H, T Service: NOT Air-Glaciers, Air-Glaciers, base de Lauterbrunnen, Air-Glaciers, base de Saanen Jour/Nuit: Jour Type et priorité: P1,AMPDS_Code:2691 or 2700,ISDRValide: Oui Année: 2021

Point d'intervention: Couche de densité

Densité 4,71

0

2 km

SousChronozone Area

© OpenStreetMap contributors

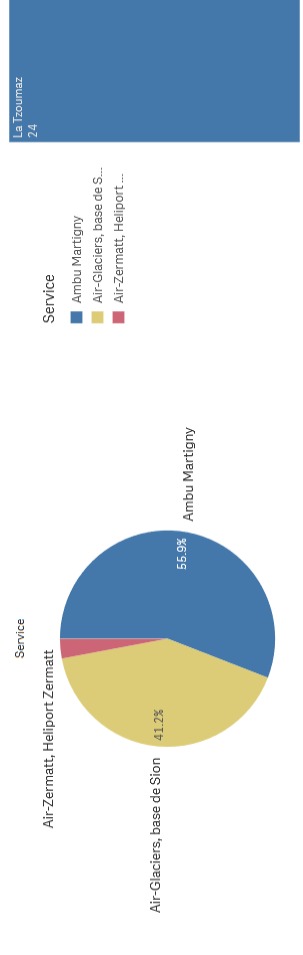
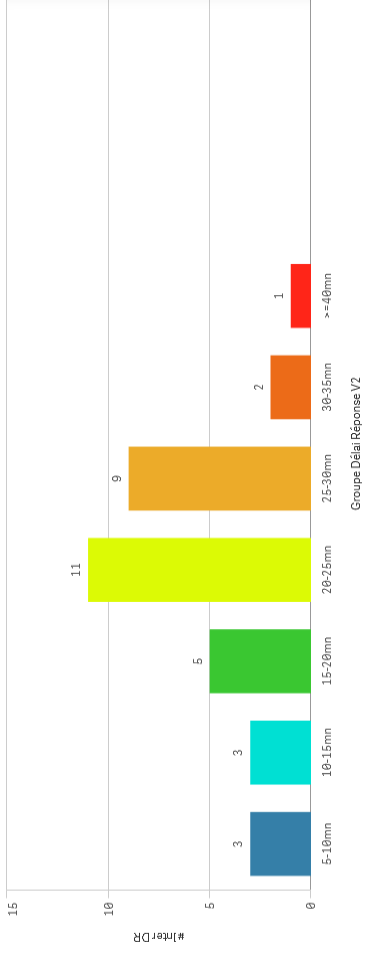

#Inter DR **34**

Médiane DD (Sél) **1**

MédianeDD All Zones **2**

Délai de réponse intervention P1 en journée

Ovronnaz

Ambulances et hélicoptères

OCVS KWRO
RAPPORT DE MONITORAGE 2021

DR | #inter Groupe DR

SousChronozone: Martigny4 Type service: H, T Service: NOT Air-Glaciers, Air-Glaciers, base de Lauterbrunnen, Air-Glaciers, base de Saanen JourNuit: Jour Type et priorité: P1 AMPDS_Code: 2691 of 2700 ISDRValide: Oui Année: 2021

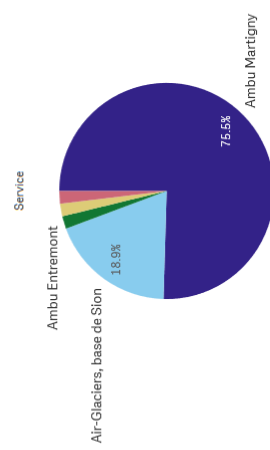
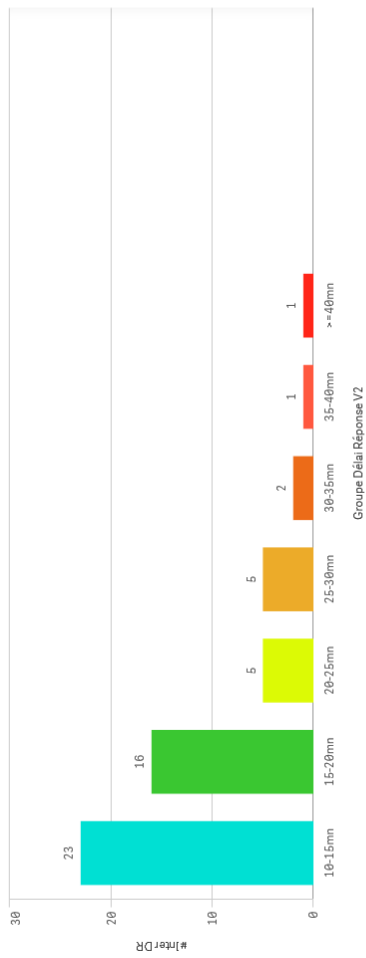

DR | Densité par sous chronozone du # d'interventions

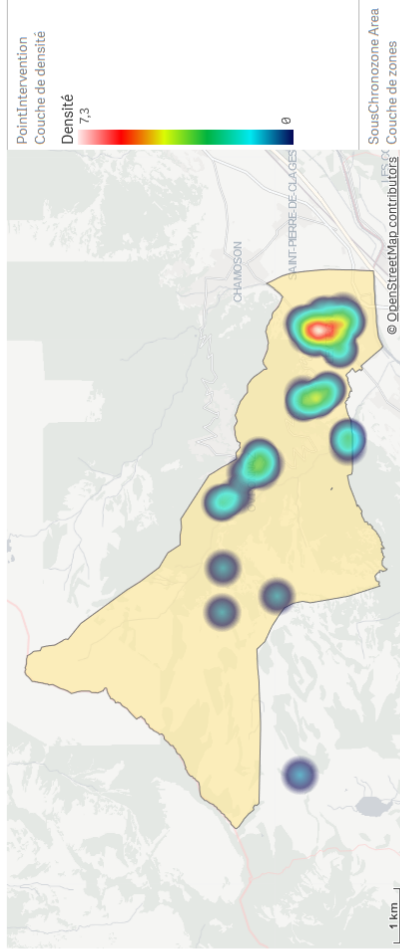

Service	Produit (Leytron)	Dugmy (Leytron)
Leytron 25	4	1
Cyromaz 15	4	1
Montagnon (Leytron) 8	4	1

#Inter DR: 53
Médiane DD (Sél): 2
MédianeDD All Zones: 2

Délai de réponse intervention P1 en journée

Monthey plaine

Ambulances et hélicoptères

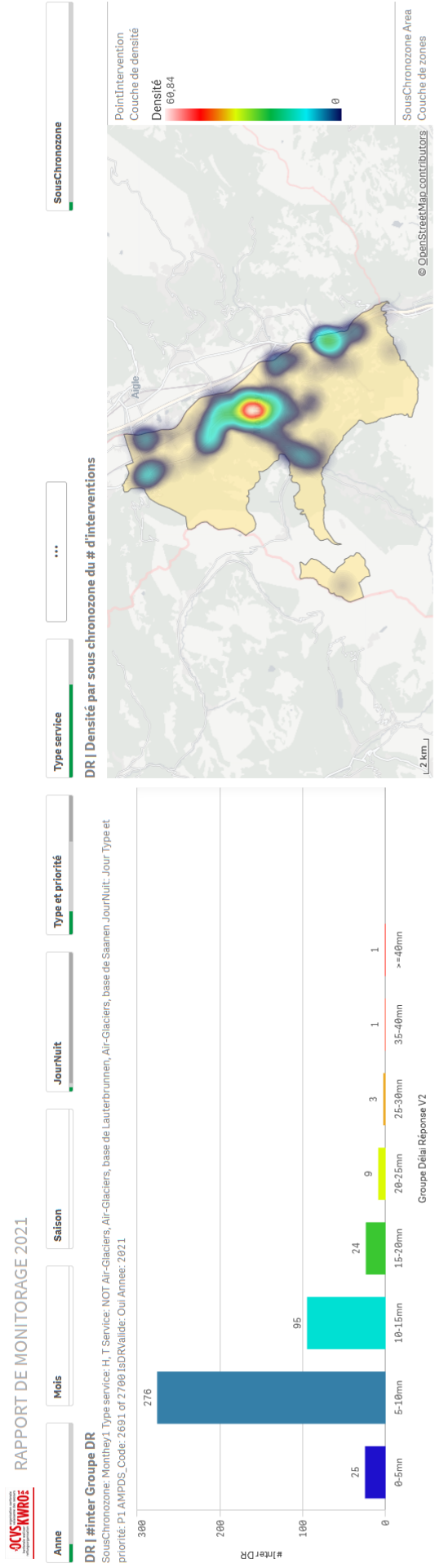

Monthey	187	Colombey	54	Muraz (Colombey)	38	Troisfontains	35
		St-Maurice	52	Choëx	23	Vionnaz	20
						Massongex	16

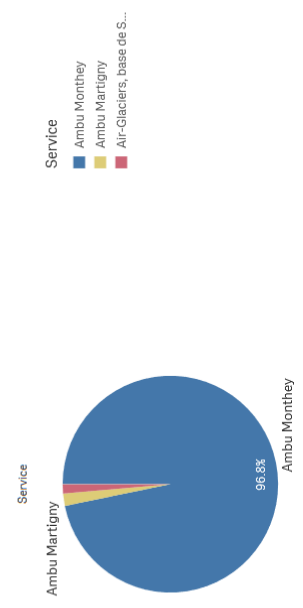

#Inter DR
434

Médiane DD (Sé)
2

MédianeDD All Zones
2

Délai de réponse intervention P1 en journée

Haut-Lac

Ambulances et hélicoptères

OCVS KWRO
RAPPORT DE MONITORAGE 2021

DR | #inter Groupe DR

SousChronozone: Monthey/2 Type service: H, T Service: NOT Air-Glaciers, Air-Glaciers, base de Lauterbrunnen, Air-Glaciers, base de Saanen JourNuit: Jour Type et priorité: P1.AMPDS_Code: 2691 of 2700 tsDRValide: Oui Année: 2021

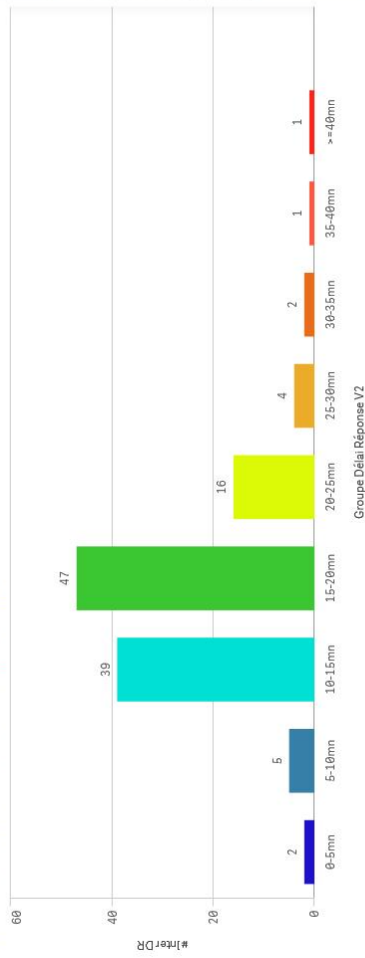

DR | Densité par sous chronozone du # d'interventions

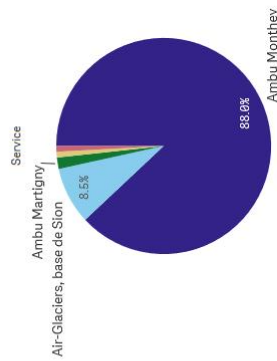
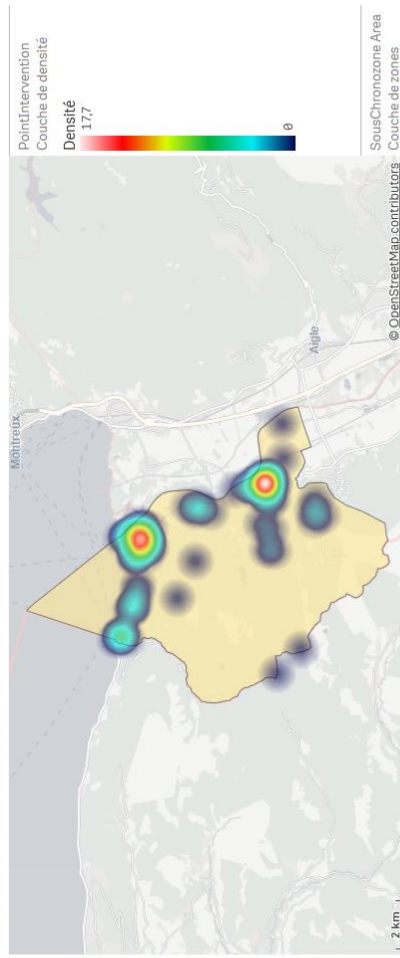

Service

- Ambu Monthey
- Air-Glaciers, base de S...
- Ambu Martigny
- Air-Glaciers, base de C...
- Air-Zermatt, Hélibort...

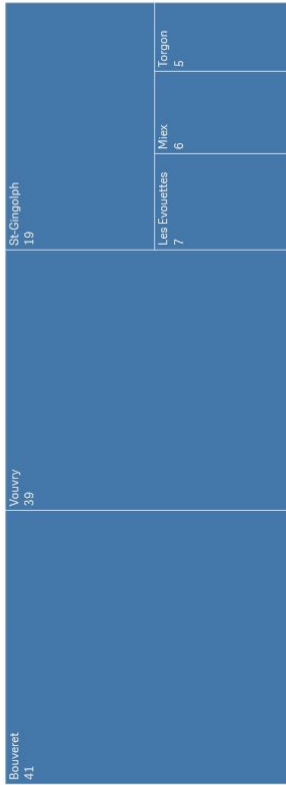

#Inter DR
117

Médiane DD (Séi)
2

MédianeDD All Zones
2

Délai de réponse intervention P1 en journée

Val d'Illeiez

Ambulances et hélicoptères

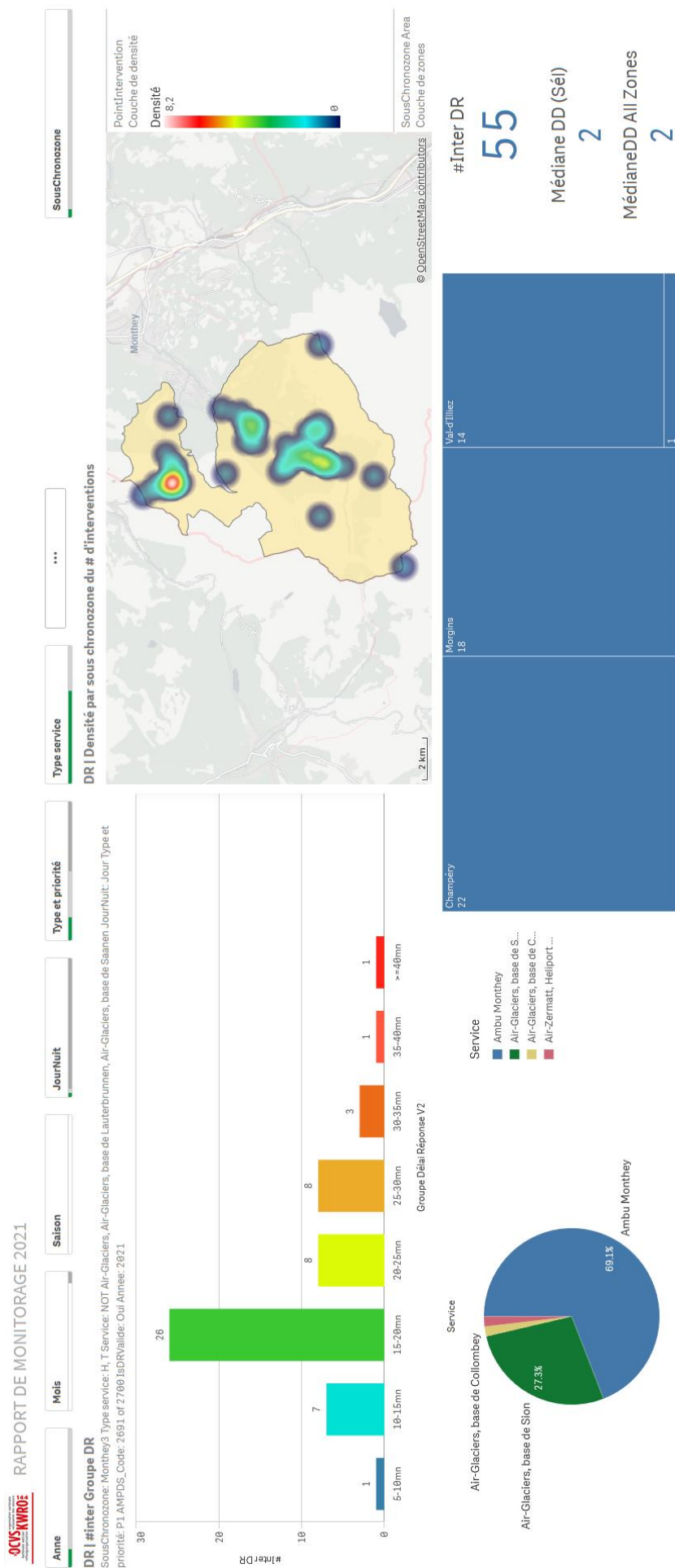

Délai de réponse intervention P1 en journée

Saas

Ambulances et hélicoptères

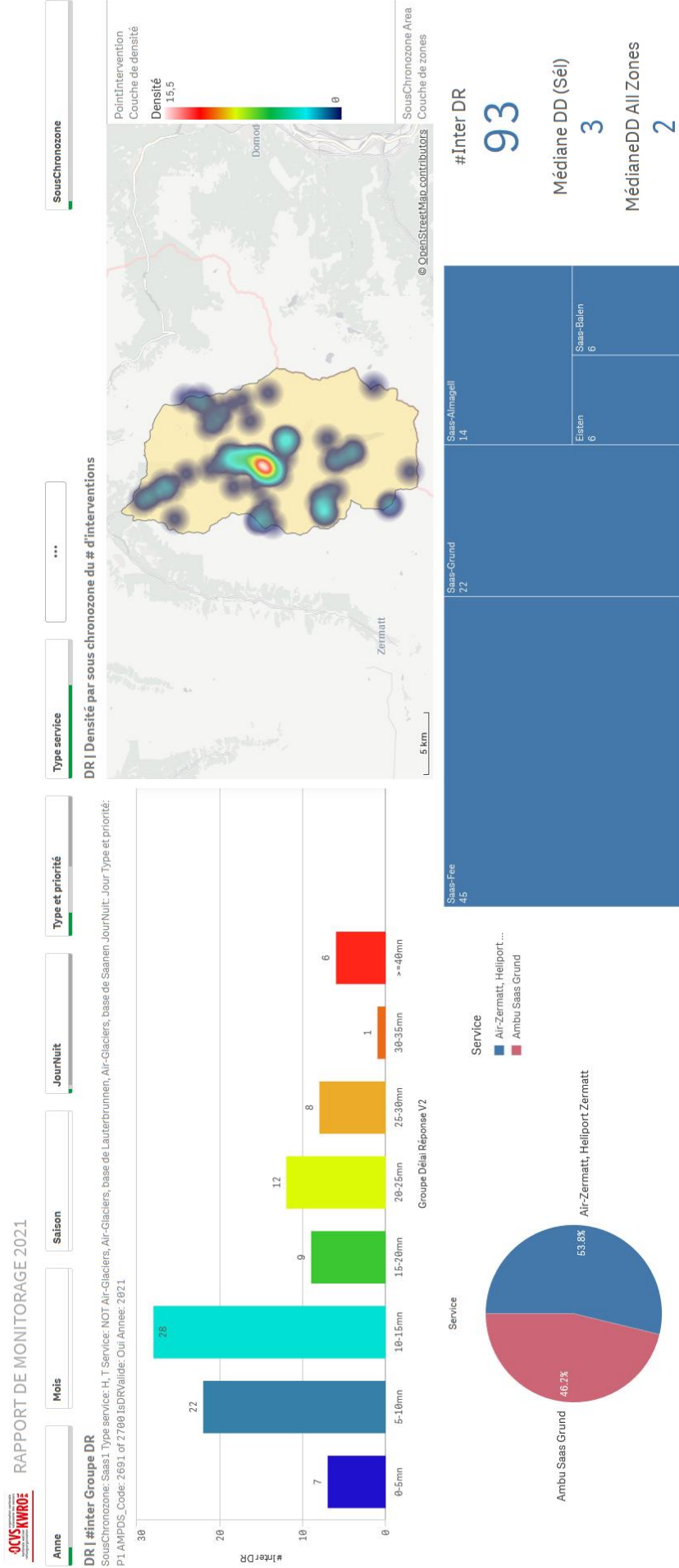

Délai de réponse intervention P1 en journée

Sierre plaine

Ambulances et hélicoptères

OCUS **KWRO**
RAPPORT DE MONITORAGE 2021

DR | #inter Groupe DR

SousChronozone: Sierre | Type service: H, T | Service: NOT Air-Glaciers, Air-Glaciers, base de Lauterbrunnen, Air-Glaciers, base de Stenen | Jour/Nuit: Jour | Type et priorité: P1 | AMPDS_Code: 2691.0172760 | SDRValide: Oui | Année: 2021

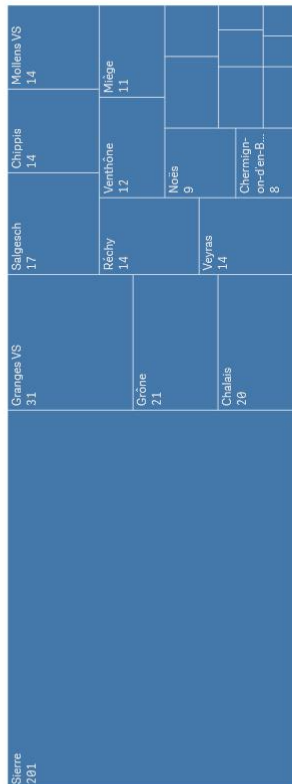
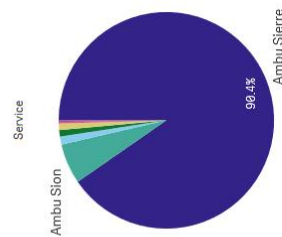
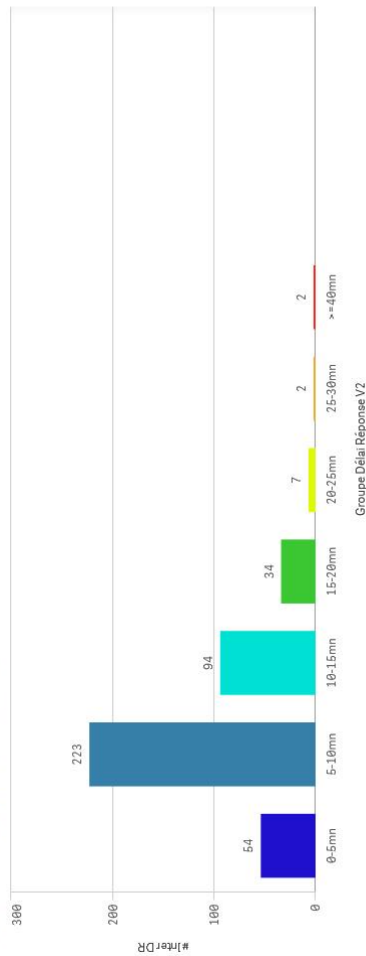

#Inter DR
416

Médiane DD (Sél)
2

MédianeDD All Zones
2

Délai de réponse intervention P1 en journée

Haut-Plateau

Ambulances et hélicoptères

OCVS KWRO
RAPPORT DE MONITORAGE 2021

DR | #inter Groupe DR

SousChronozone: Sierez? Type service: H, T Service: NOT Air-Glaciers, Air-Glaciers, base de Lauterbrunnen, Air-Glaciers, base de Saanen JourNuit: Jour Type et priorité: P1 AMPDS_Code: 2691 of 2700 ISDRValide: Oui Année: 2021

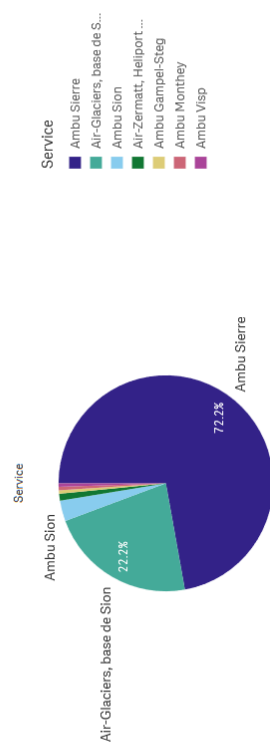
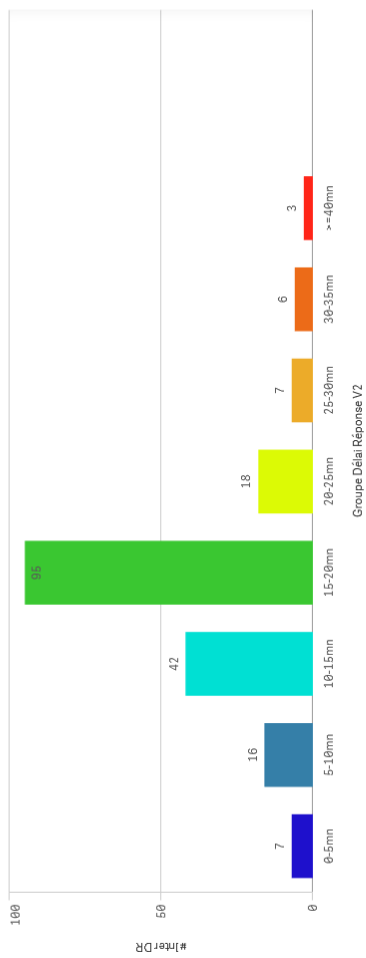

DR | Densité par sous chronozone du # d'interventions

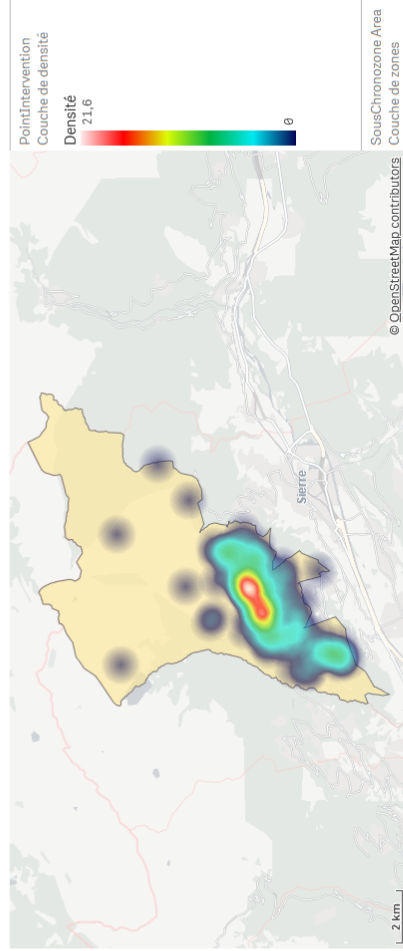

#Inter DR
194

Médiane DD (Sél)
2

MédianeDD All Zones
2

Délai de réponse intervention P1 en journée

Val d'Anniviers

Ambulances et hélicoptères

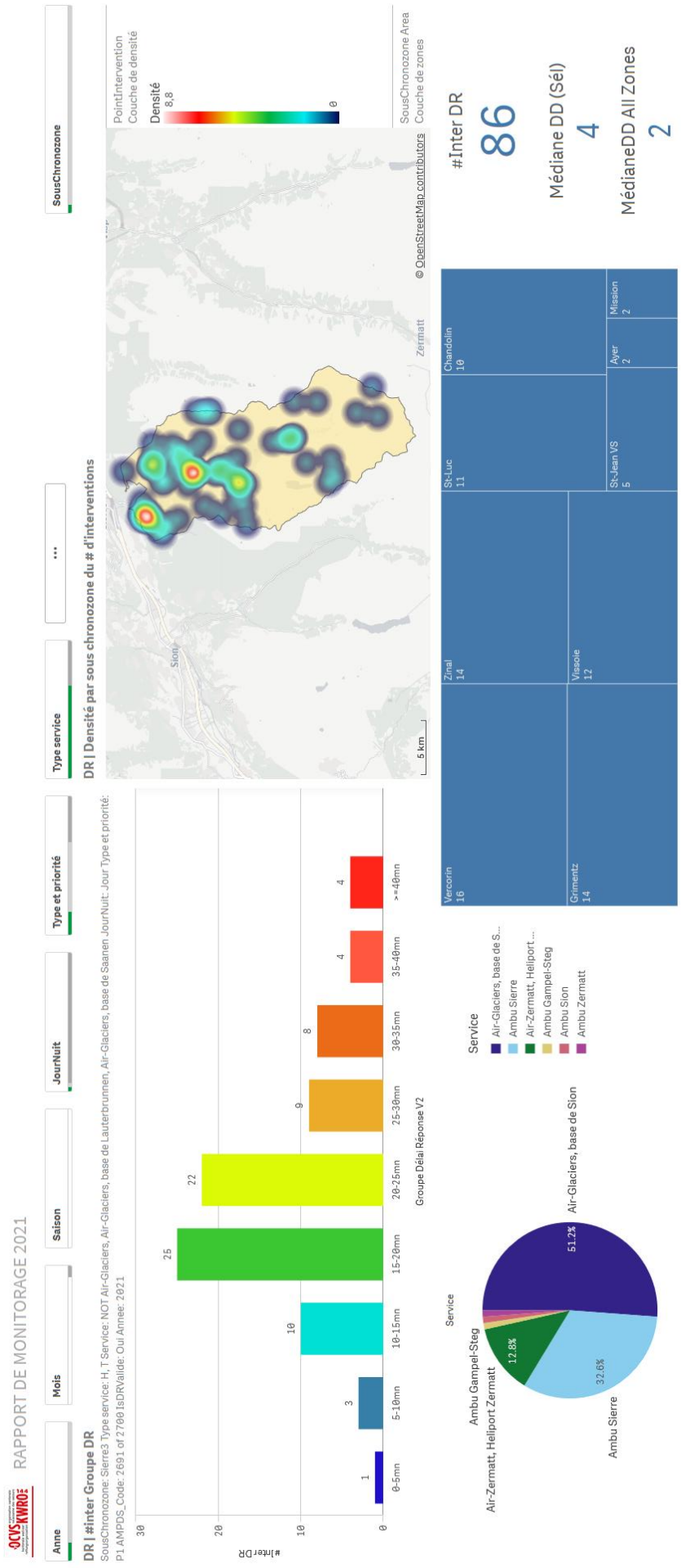

Délai de réponse intervention P1 en journée

Sion - Savièse

Ambulances et hélicoptères

RAPPORT DE MONITORAGE 2021



DR | #Inter Groups DR

SousChronozone: Sion1 Type service: H, T Service: NOT Air-Glaciers, base de Saanen, Air-Glaciers, Air-Glaciers, base de Lauterbrunnen JourNuit: Jour Type et priorité: P1 AMPDS_Code: 2691, or 2700 ISDRValide: Oui Année: 2021

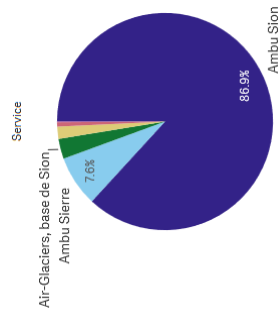
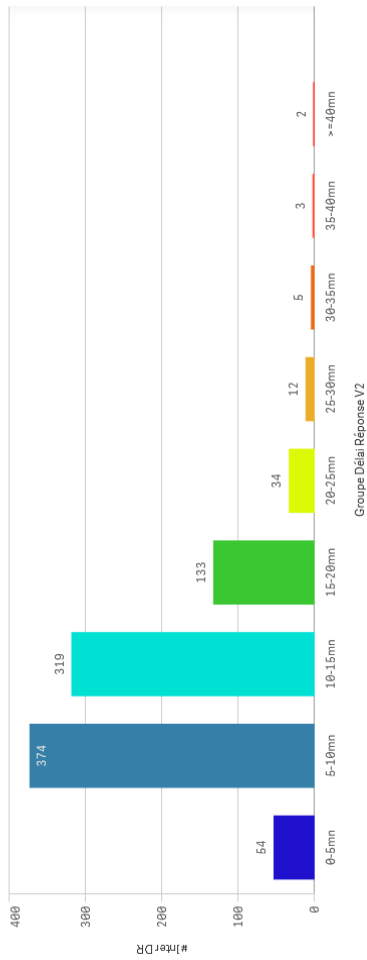

DR | Densité par sous chronozone du # d'interventions

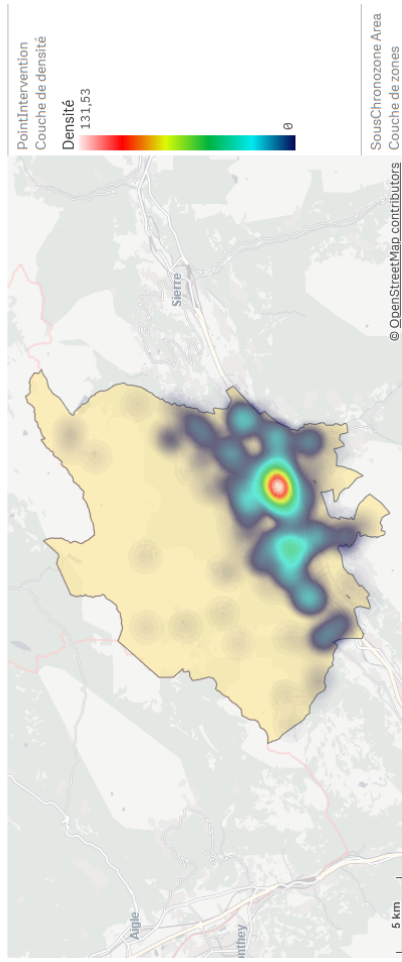

Sion	Contthey	Véroz	Aproz (Nendaz)	Grimisuat	Vex
461	82	47	22	22	21
			St-Lionard		
		Airon			
		34			
	Savièsa		Chamoson		
	65		18		
		Blamels	Ende		
		26	16		

#Inter DR
936

Médiane DD (Séi)
2

MédianeDD All Zones
2

Délai de réponse intervention P1 en journée

Val d'Hérens

Ambulances et hélicoptères

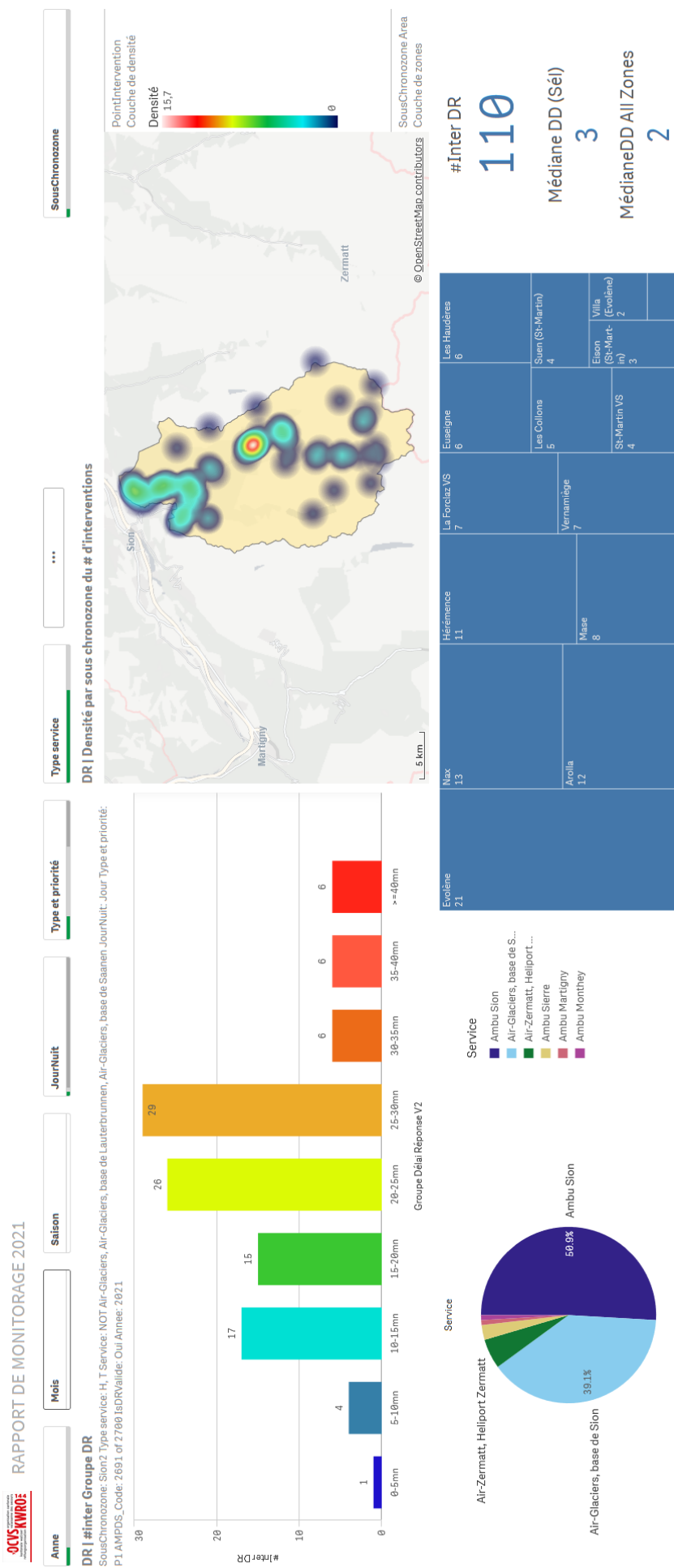

Délai de réponse intervention P1 en journée

Haute-Nendaz

Ambulances et hélicoptères

RAPPORT DE MONITORAGE 2021

DR | #inter Groups DR

SousChronozone: Slon3 Type service: H, T Service: NOT Air-Glaciers, Air-Glaciers, base de Lauterbrunnen, Air-Glaciers, base de Saanen JourNuit: Jour Type et priorité: P1 AMPDS_Code: 2691 of 2700 ISDRValide: Oui Année: 2021



DR | Densité par sous chronozone du # d'interventions

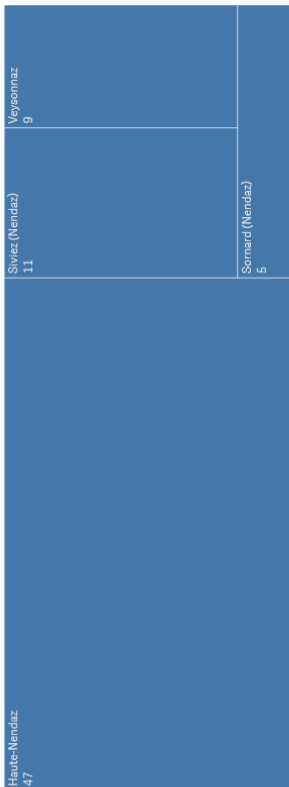
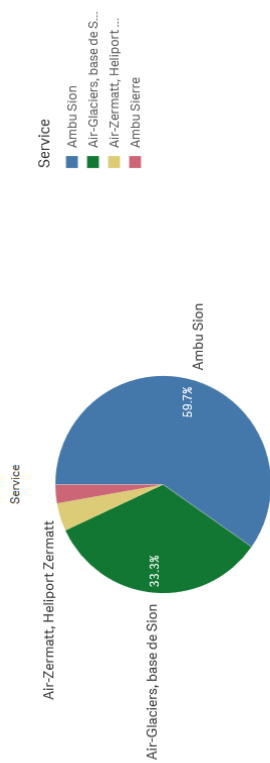
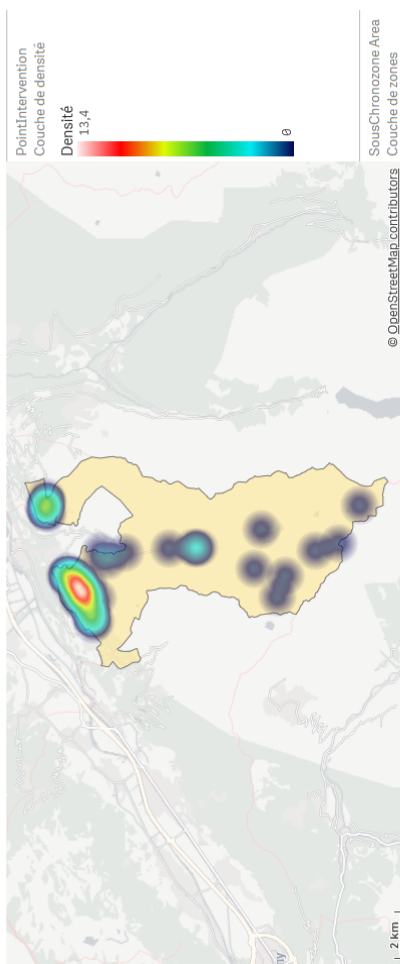

#Inter DR

72

Médiane DD (SéI)

3

MédianeDD All Zones

2

Délai de réponse intervention P1 en journée

Visp

Ambulances et hélicoptères

OCUS **KWRO** RAPPORT DE MONITORAGE 2021

DR | #inter Groupe DR

SousChronozone: Viège | Type service: H, T Service: NOT Air-Glaciers, Air-Glaciers, base de Lauterbrunnen, Air-Glaciers, base de Saanen JourNuit: Jour Type et priorité: P1 AMPDS_Code: 2691 of 2769 ISDRValide: Oui Année: 2021

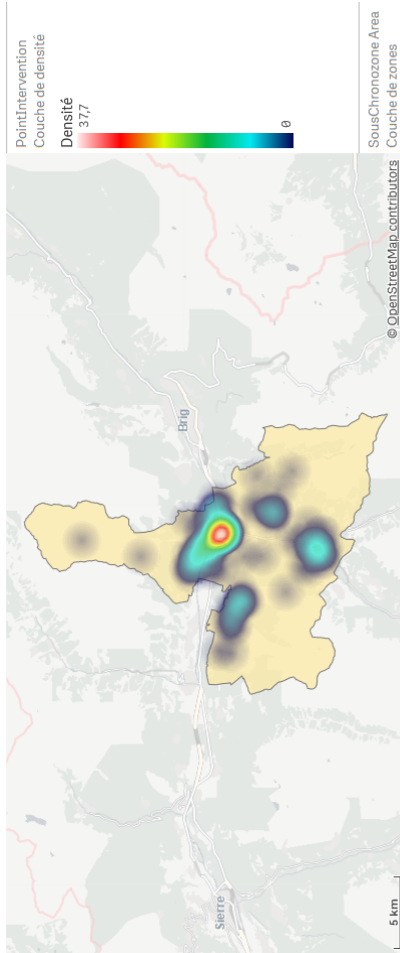
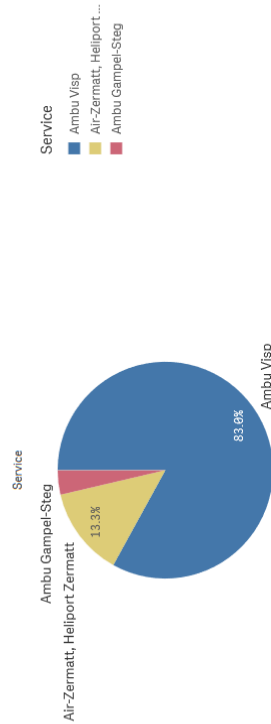
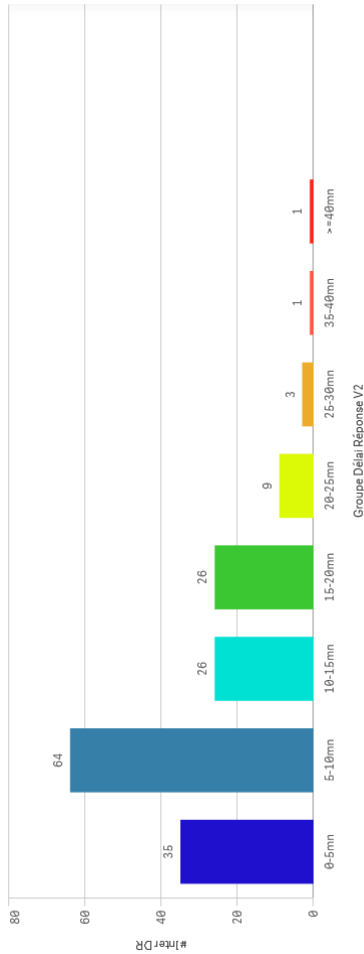

Visp 77	Stalden VS 16	Bürchen 13	Baltschieder 11
	Viapertemeren 14	Auserberg 8	Eyholz 4
		Lalden 5	Eggerberg 3
			Torbai 3
			Staldenried 3
			Unterbach VS 4

#Inter DR
165

Médiane DD (Sé)
1
MédianeDD All Zones
2

Délai de réponse intervention P1 en journée

Brig

Ambulances et hélicoptères

RAPPORT DE MONITORAGE 2021



DR | #Inter Groupe DR

Sous-Chronozone: Viège? Type service: H, T Service: NOT Air-Glaciers, Air-Glaciers, base de Lauterbrunnen, Air-Glaciers, base de Saanen Jour/Nuit: Jour Type et priorité: P1 AMPDS_Code: 2891 or 2700 ISDR/valide: Oui Année: 2021

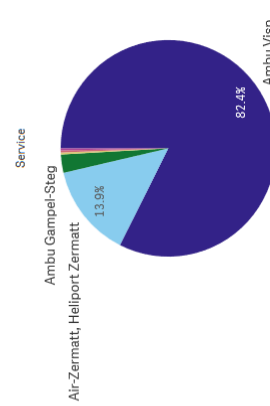
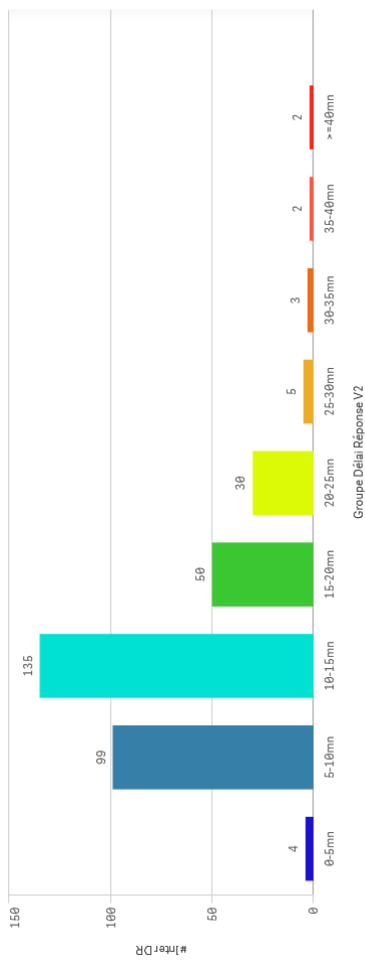

DR | Densité par sous chronozone du # d'interventions

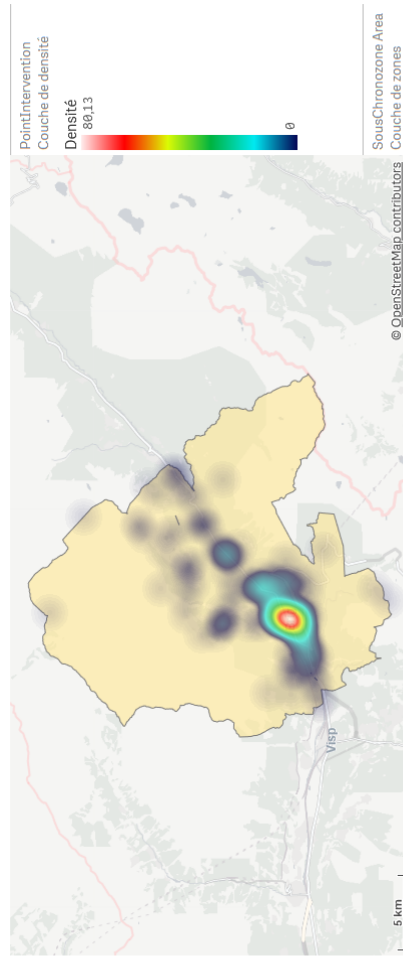

Service	#Inter DR
Chis	71
Naters	71
Brig	64
Blatsch	19
Riederalp	9
Gengols	8
Gamsen	9
Mund	6
Blatten b. Naters	7
Terrenen	6
Misiel	10
Lex	6
Battmatalp	9

#Inter DR: **330**

Médiane DD (Sé): **2**

MédianeDD All Zones: **2**

Délai de réponse intervention P1 en journée

Simplon

Ambulances et hélicoptères

RAPPORT DE MONITORAGE 2021

DR | #inter Groupe DR

SousChronozone: Vièges Type service: H, T Service: NOT Air-Glaciers, Air-Glaciers, base de Lauterbrunnen, Air-Glaciers, base de Saanen JourNuit: Jour Type et priorité: P1 AMPDS_Code: 2691 of 7286 ISDR/valide: Oui Année: 2021

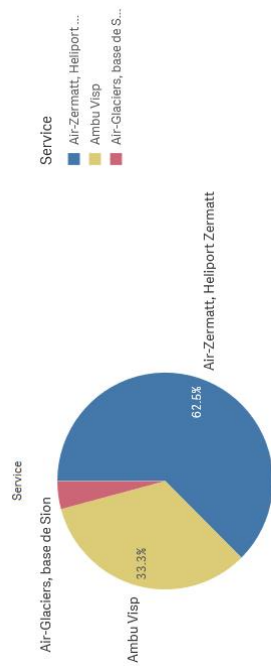
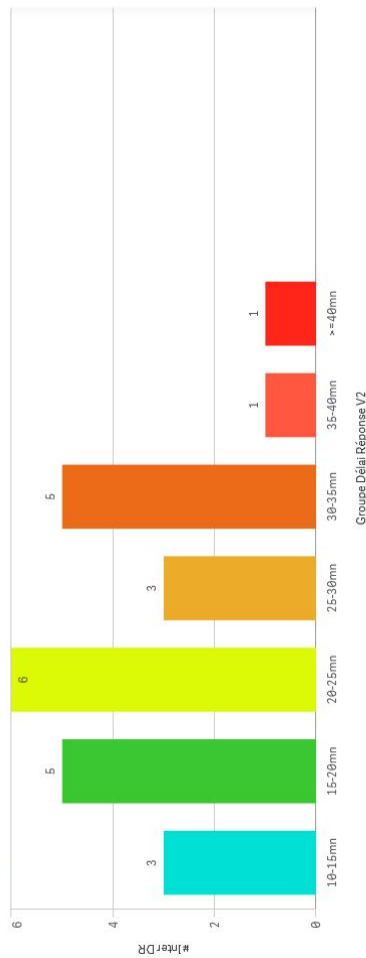

DR | Densité par sous chronozone du # d'interventions

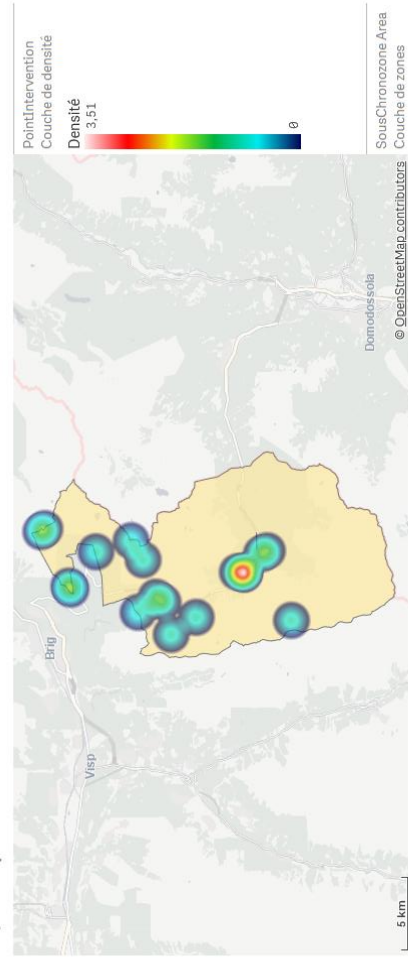

SousChronozone	#Inter DR
Simplon Dorf	8
Rosewald	4
Simplon Hospiz	4
Rothwald	4
Gabl (Simplon)	3
Condo	1

#Inter DR

24

Médiane DD (Sé)

4

MédianeDD All Zones

2

Délai de réponse intervention P1 en journée

Raron West

Ambulances et hélicoptères

OCVS KWRO
RAPPORT DE MONITORAGE 2021

DR | #Inter DR

SousChronozone: Gampel1 Type service: H, T Service: NOT Air-Glaciers, Air-Glaciers, base de Lauterbrunnen, Air-Glaciers, base de Saanen Jour/Nuit: Jour Type et priorité: P1 AMPDS_Code: 2691 of 2780 tsdR/valide: Oui Année: 2021

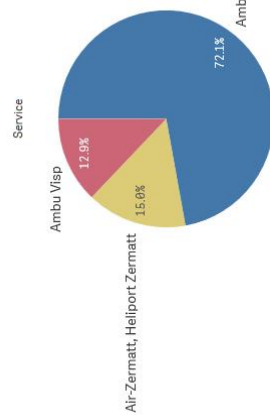
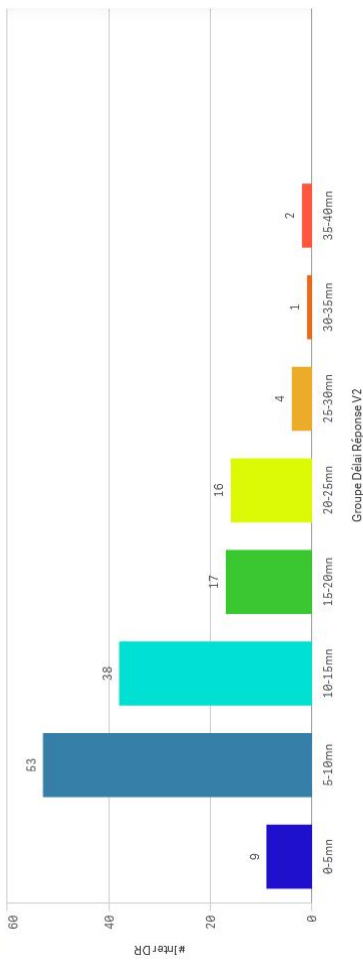

DR | Densité par sous chronozone du # d'interventions

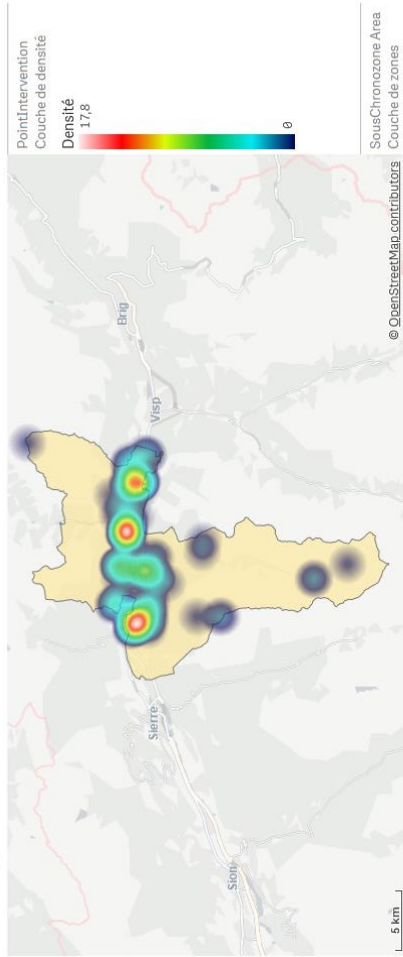

Service	Staten	Recon	St. German	Engisch
Ambu Gampel-Steg	39	23	7	6
Air-Zermatt, Heliport Zermatt			6	3
Ambu Visp			4	3

#Inter DR

140

Médiane DD (Sél)

1

MédianeDD All Zones

2

Délai de réponse interventio P1 en journée

Lötschental

Ambulances et hélicoptères

OCUS KWROE RAPPORT DE MONITORAGE 2021

DR | #inter Groupe DR

SousChronozone: Gampel2 Type service: H, T Service: NOT Air-Glaciers, Air-Glaciers, base de Lauterbrunnen, Air-Glaciers, base de Saanen, JourNuit: Jour Type et priorité: P1 AMNPS_Code: 2691 of 2769 ISDRValide: Oui Année: 2021

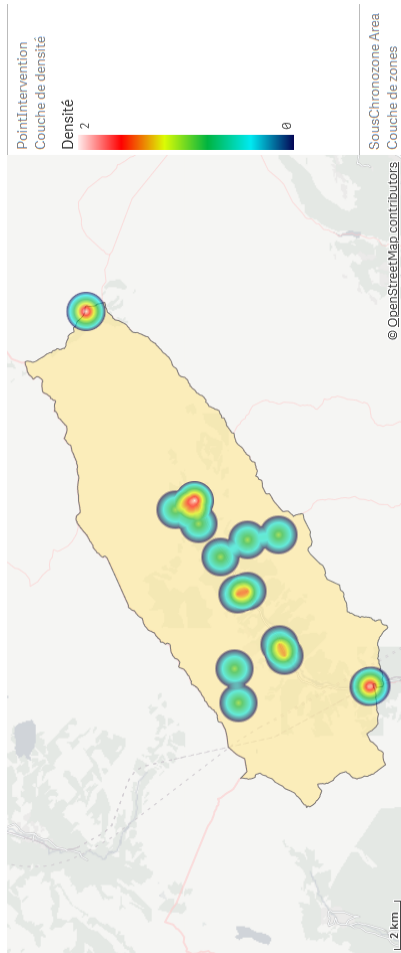
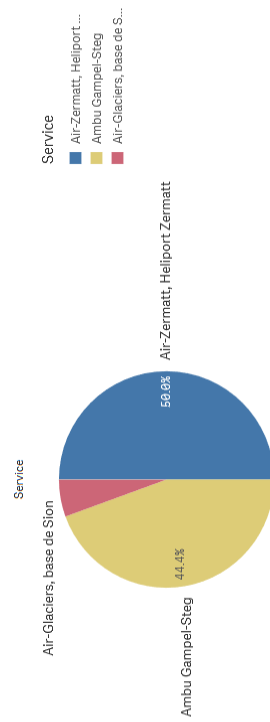
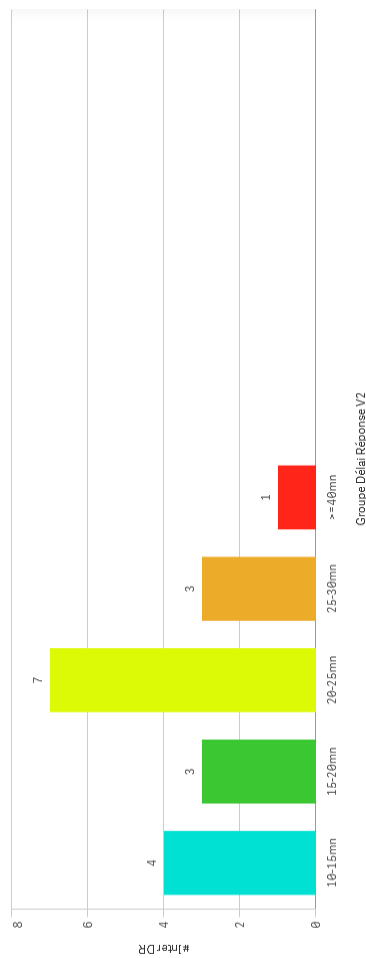

Service	#InterDR
Blatten (Lötschen)	11
Wiler (Gischen)	3
Kippel	2
Goppenstein	2

#Inter DR

18

Médiane DD (SéI)

2

MédianeDD All Zones

2

Délai de réponse intervention P1 en journée

Leuk

Ambulances et hélicoptères

OCVS KWRO
RAPPORT DE MONITORAGE 2021

DR | #inter Groupes DR

SousChronzone: Gampel3 Type service: H, T Service: NOT Air-Glaciers, Air-Glaciers, base de Lauterbrunnen, Air-Glaciers, base de Saanen JourNuit: Jour Type et priorité: P1 AMPDS_Code: 2691 of 2700 ISDRV/valide: Oui Année: 2021

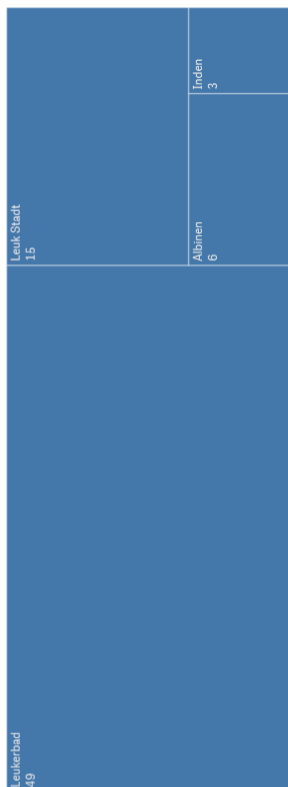
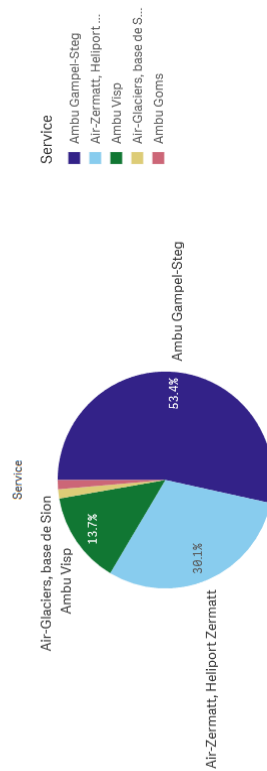
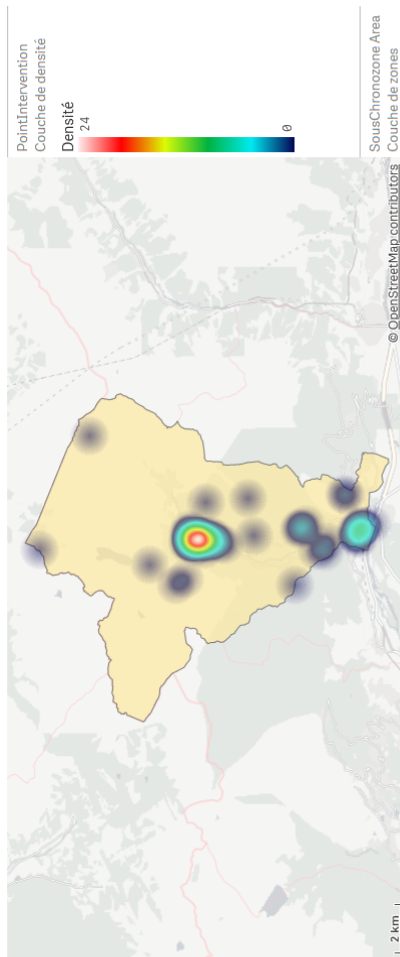
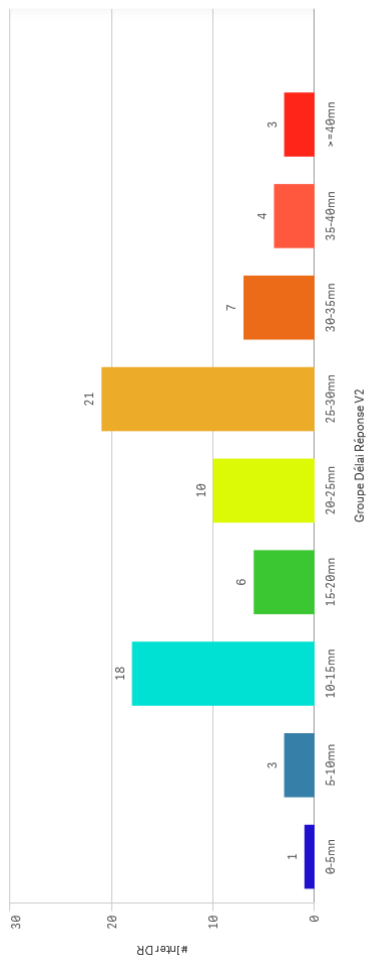

#Inter DR

73

Médiane DD (SéI)

2

MédianeDD All Zones

2

Délai de réponse intervention P1 en journée

Zermatt

Ambulances et hélicoptères

OCIS **KWRO** RAPPORT DE MONITORAGE 2021

DR | #inter Groupe DR

SousChronozone: Zermatt1 Type service: H, T Service: NOT Air-Glaciers, Air-Glaciers, base de Lauterbrunnen, Air-Glaciers, base de Saanen Jour/Nuit: Jour Type et priorité: P1 AMPUS_Code: 2891.072780 ISDRValide: Oui Année: 2021

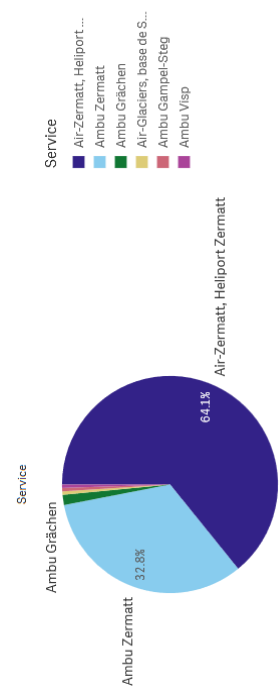
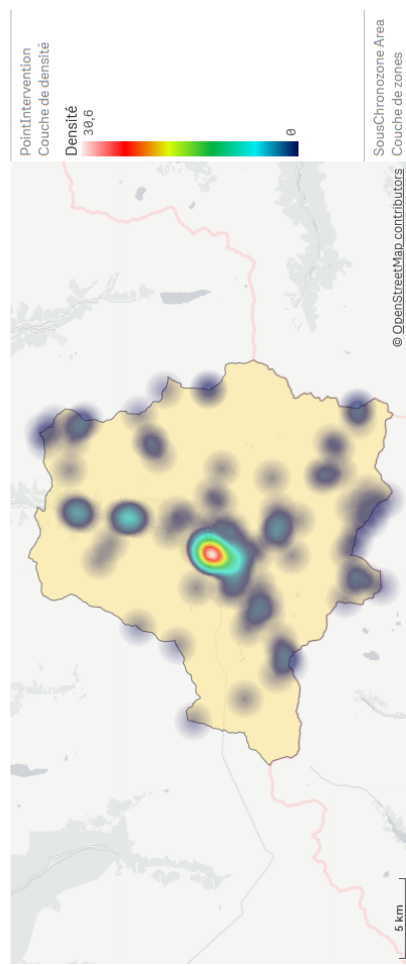
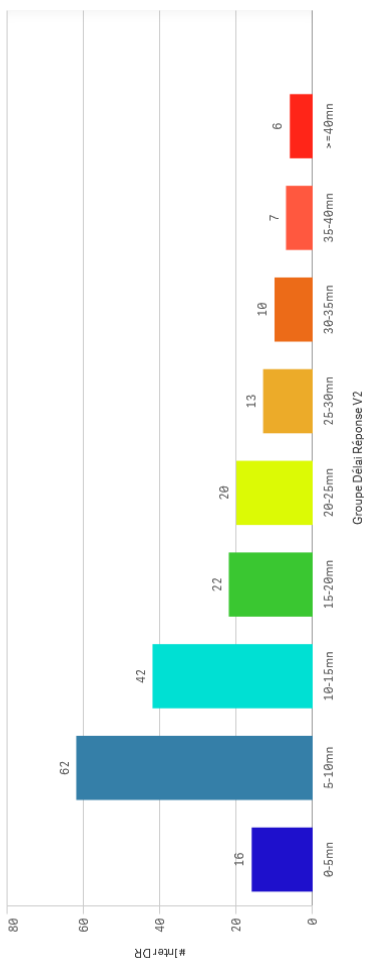

#Inter DR
198

Médiane DD (Sé)
5

MédianeDD All Zones
2

NUIT

Délai de réponse intervention P1 la nuit

Total

Ambulances et hélicoptères

OCVS KWRO
RAPPORT DE MONITORAGE 2021

DR | #inter Groups DR

Type service: H, T Service: NOT Air-Glaciers, Air-Glaciers, base de Lauterbrunnen, Air-Glaciers, base de Saanen JourNuit: Nuit Type et priorité: P1 AMPDS_Code: 2691 of 2799 IsDRValide: Oui Année: 2021

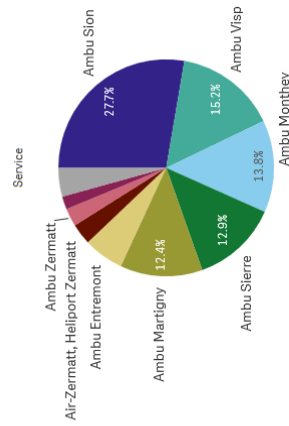
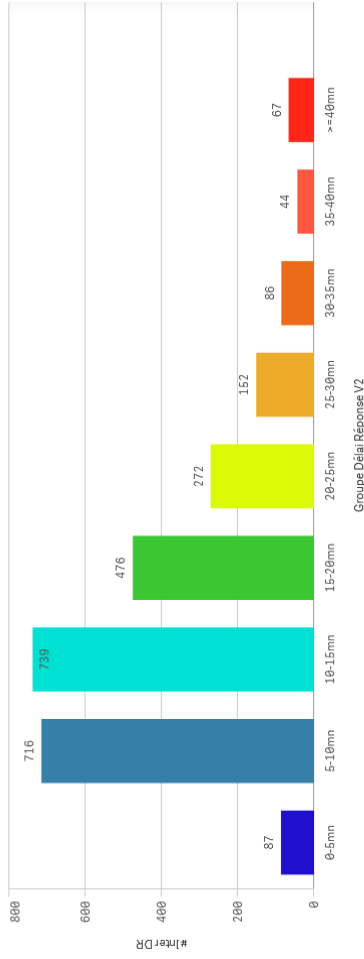

DR | Densité par sous chronozone du # d'interventions

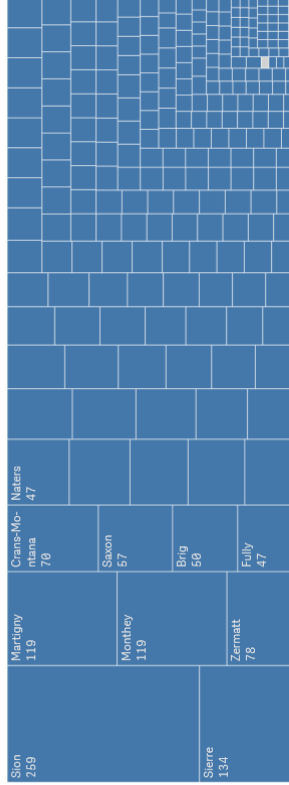
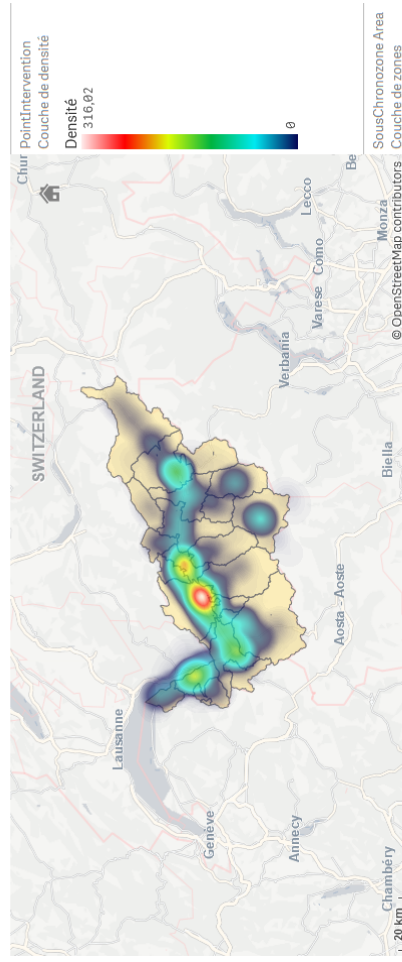

#Inter DR

2 639

Médiane DD (SéI)

2

MédianeDD All Zones

2

Délai de réponse intervention P1 la nuit

Entremont

Ambulances et hélicoptères

OCYS **WURO** **WURO**
RAPPORTE DE MONITORAGE 2021

DR | #inter Groupe DR

SousChronozone: Entremont1 Type service: H, T Service: NOT Air-Glacières, Air-Glacières, base de Lauterbrunnen, Air-Glacières, base de Saanen JourNuit: Nuit Type et priorité: P1 AMPDS_Code: 2691 of 2769 IsDRValide: Oui Année: 2021

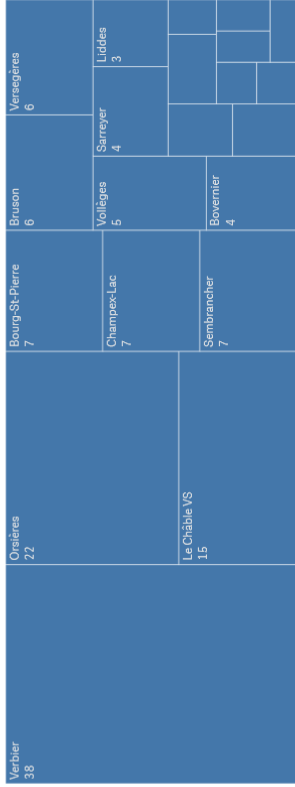
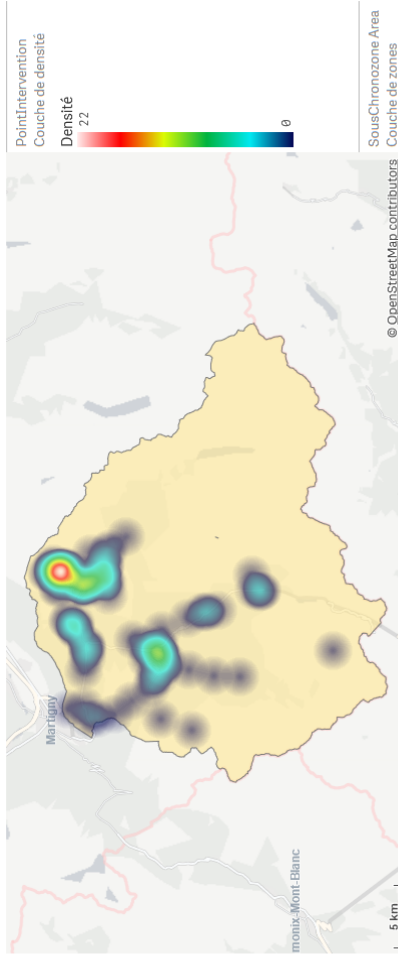
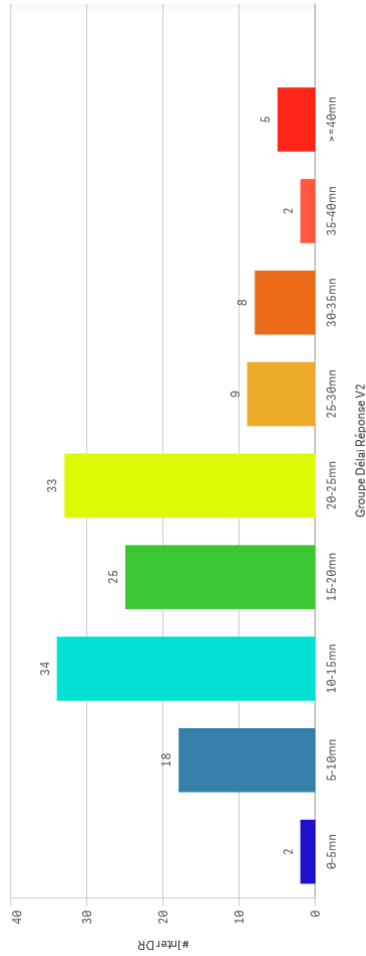

#Inter DR
136

Médiane DD (Sé)
2

MédianeDD All Zones
2

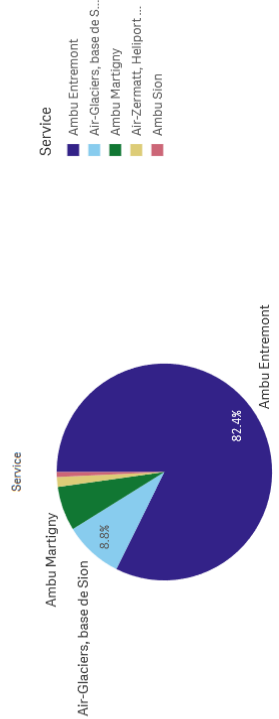

Délai de réponse intervention P1 la nuit

Goms

Ambulances et hélicoptères

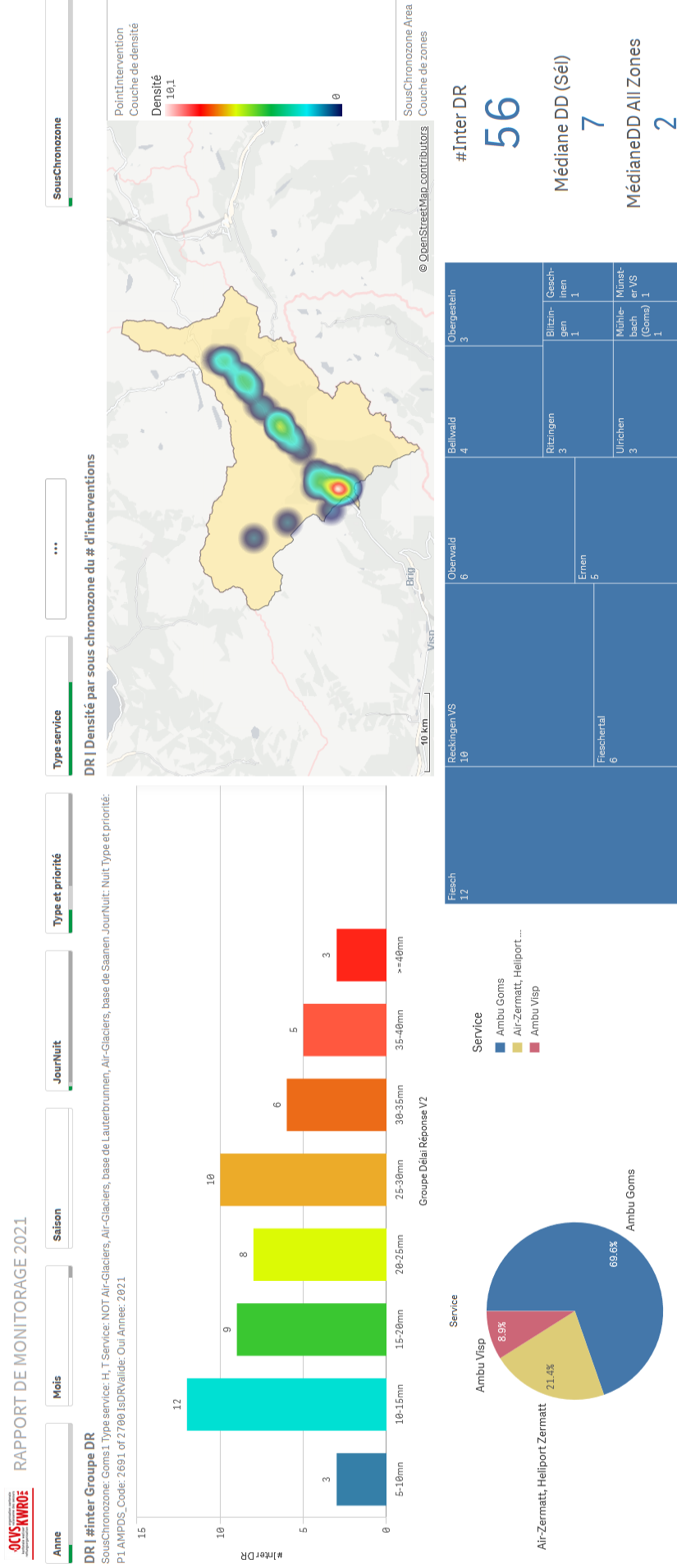

Délai de réponse intervention P1 la nuit

Grächen

Ambulances et hélicoptères

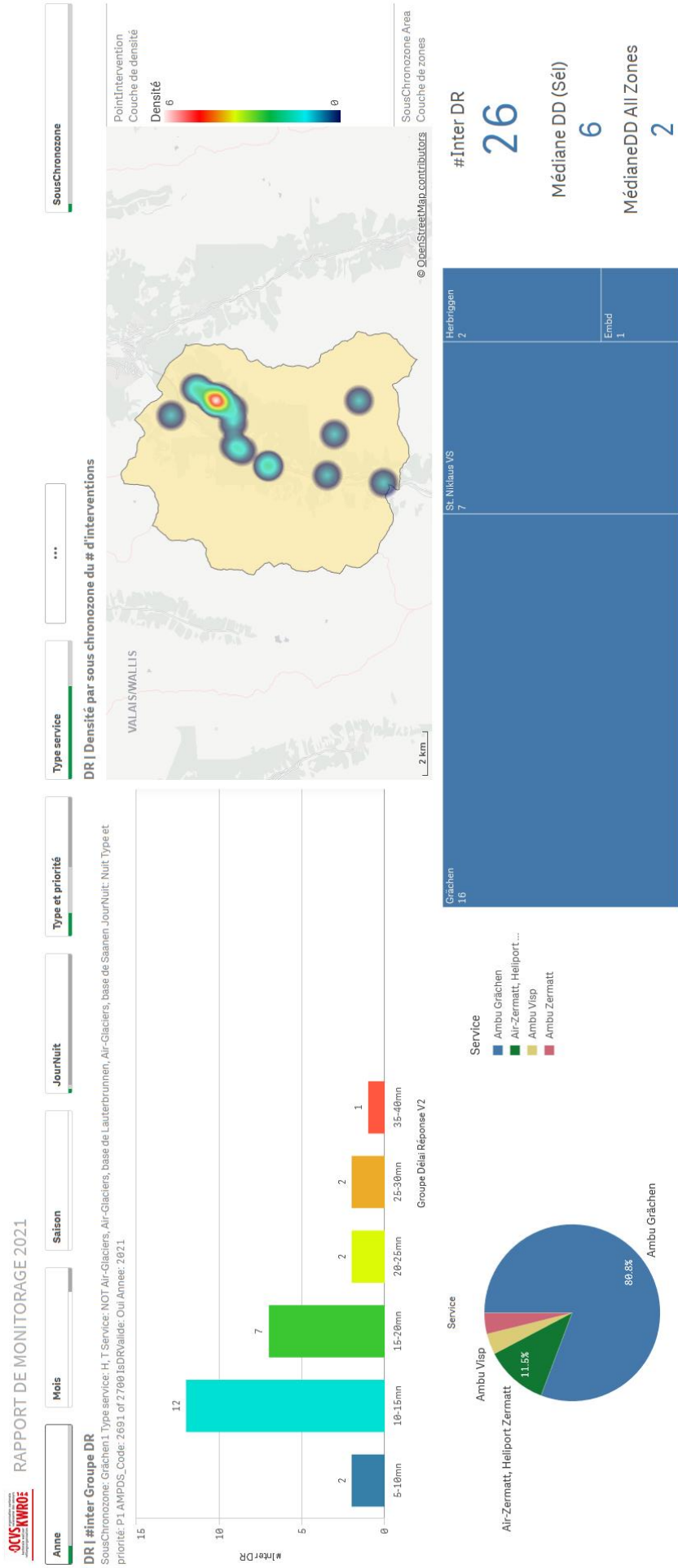

Délai de réponse intervention P1 la nuit

Martigny plaine

Ambulances et hélicoptères

RAPPORT DE MONITORAGE 2021



DR | #inter Groupe DR

SousChronzone: Martigny1 Type service: H, T Service: NOT Air-Glaciers, Air-Glaciers, base de Lauterbrunnen, Air-Glaciers, base de Saanen JourNuit: Nuit Type et priorité: P1 AMPDS_Code: 2691 or 2700 ISDR/valide: Oui Année: 2021

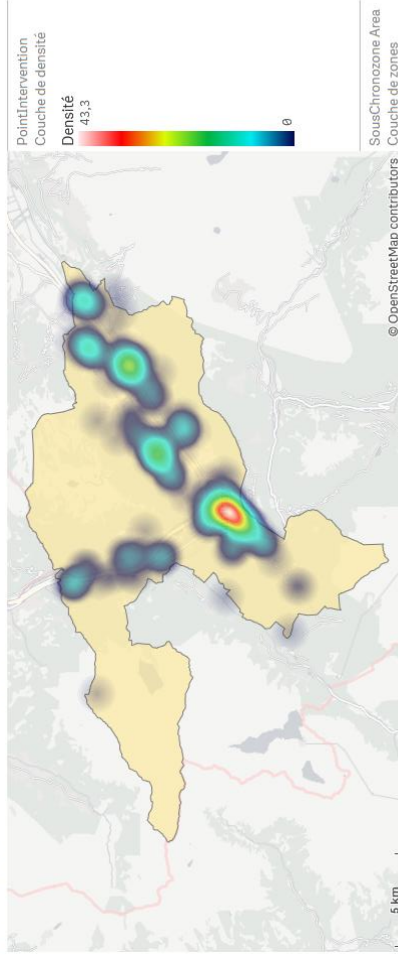
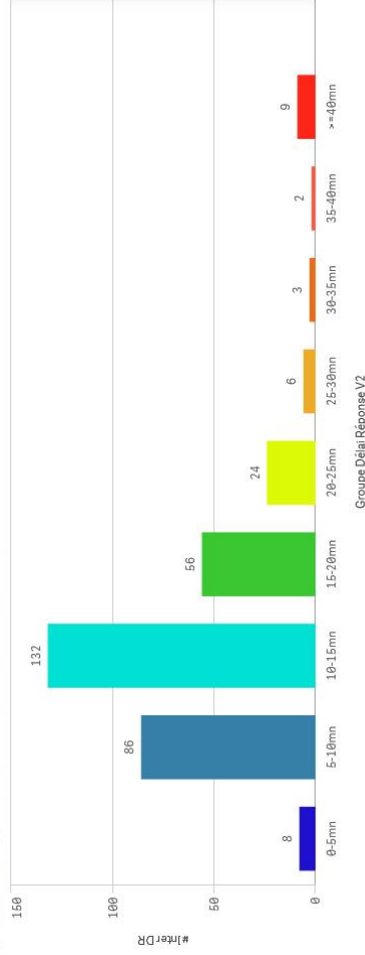

Martigny	119	Sion	57	Sallion	20	Riddes	18
		Fully	47	Charrat	13	Ecône	12
				Martigny-Croix	13	Dorénavant	8
						Ravoire	6
						Vernayaz	9

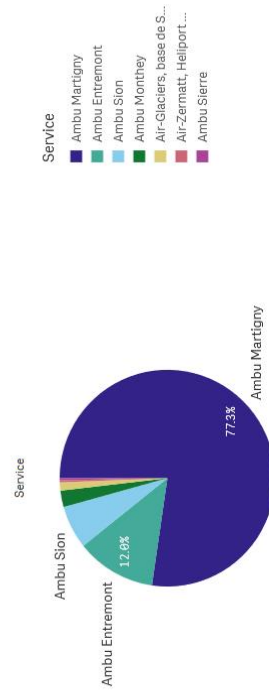

#inter DR
326

Médiane DD (Séi)
2

MédianeDD All Zones
2

Délai de réponse intervention P1 la nuit

Salvan - Finhaut

Ambulances et hélicoptères

RAPPORT DE MONITORAGE 2021

Anne Mois Saison JourNuit Type et priorité Type service ... SousChronozone

DR | #inter Groupe DR

SousChronozone: Martigny2 Type service: H, T Service: NOT Air-Glaciers, Air-Glaciers, base de Saanen JourNuit: Nuit Type et priorité: P1 AMPDS_Code: 2691 of 2706 IsDRValide: Oui Année: 2021

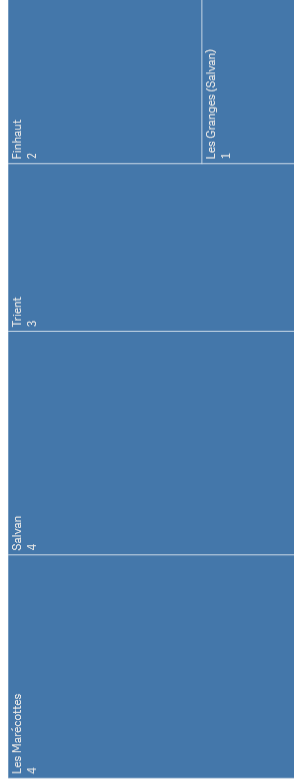
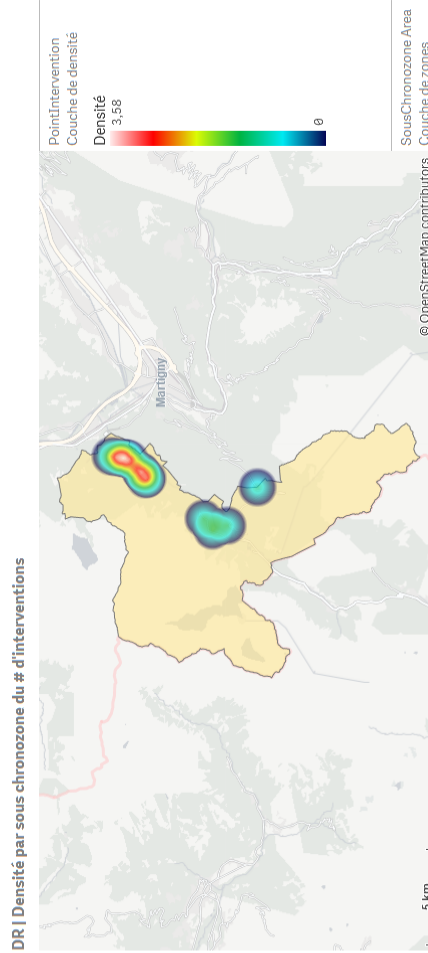
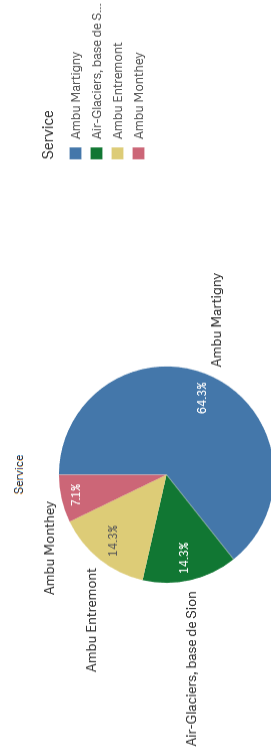
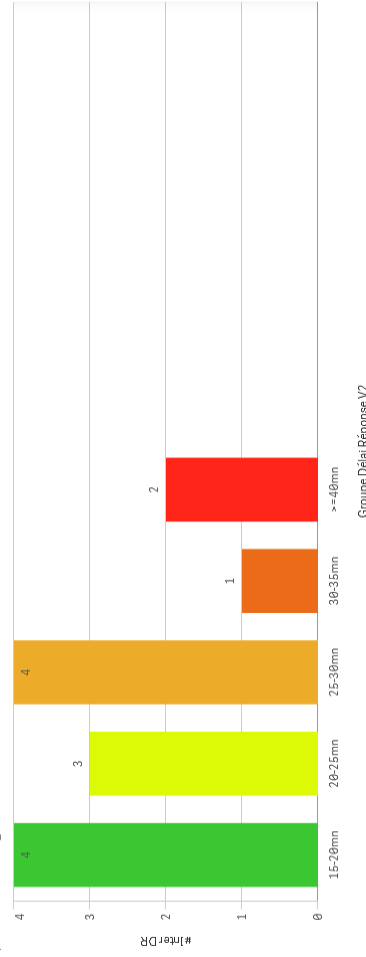

#InterDR

14

Médiane DD (Sél)

2

MédianeDD All Zones

2

Délai de réponse intervention P1 la nuit

Isérables

Ambulances et hélicoptères

OCVS **KWRO**
RAPPORT DE MONITORAGE 2021

DR | #Inter Groupes DR

SousChronozone: Martigny3 Type service: H, T Service: NOT Air-Glaciers, Air-Glaciers, base de Lauterbrunnen, Air-Glaciers, base de Saanen JourNuit: Nuit Type et priorité: P1 AMPDS_Code: 2691, or 2700 ISDRValide: Oui Année: 2021

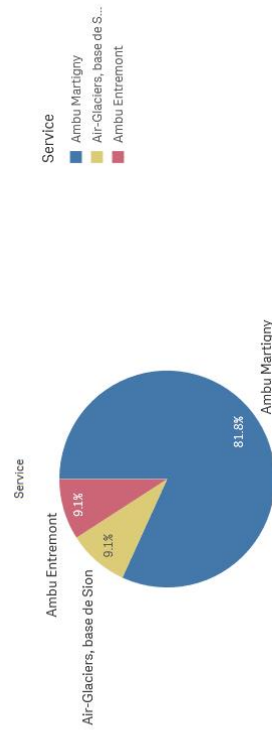
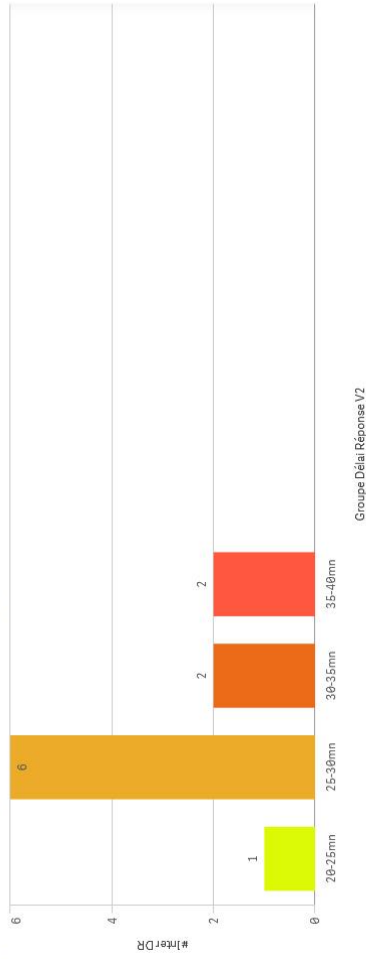

DR | Densité par sous chronozone du # d'interventions

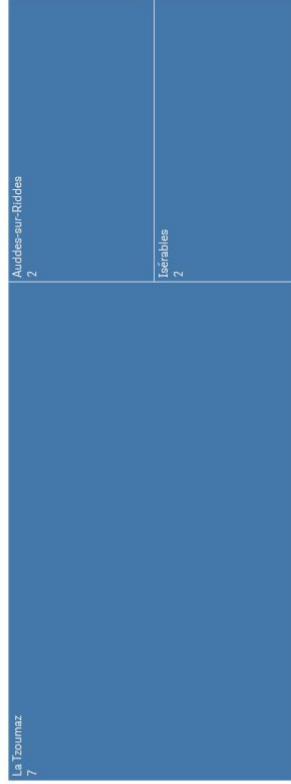
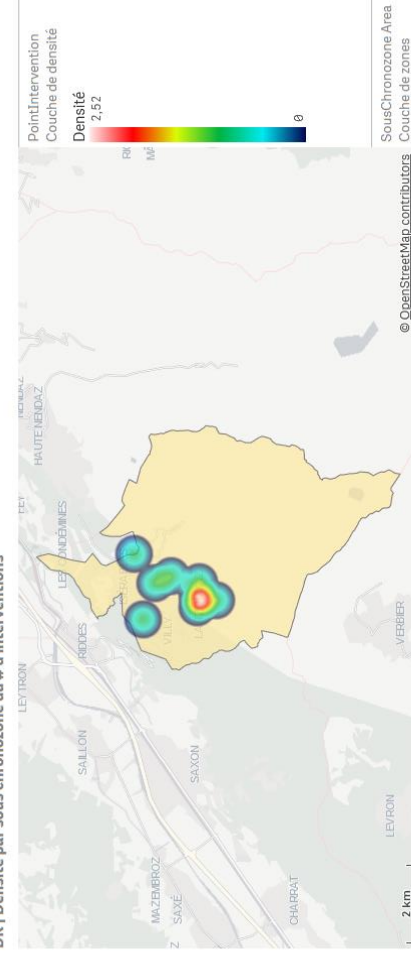

#Inter DR

11

Médiane DD (Séi)

2

MédianeDD All Zones

2

Délai de réponse intervention P1 la nuit

Ovronnaz

Ambulances et hélicoptères

RAPPORT DE MONITORAGE 2021



DR | #inter Groupe DR

SousChronozone: Martigny4 Type service: H, T Service: NOT Air-Glaciers, Air-Glaciers, base de Lauterbrunnen, Air-Glaciers, base de Saanen Jour/Nuit: Nuit Type et priorité: P1 AMPDS_Code: 2691 of 2769 IsDRValide: Oui Année: 2021

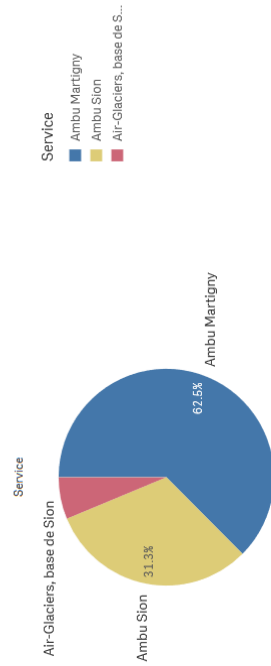
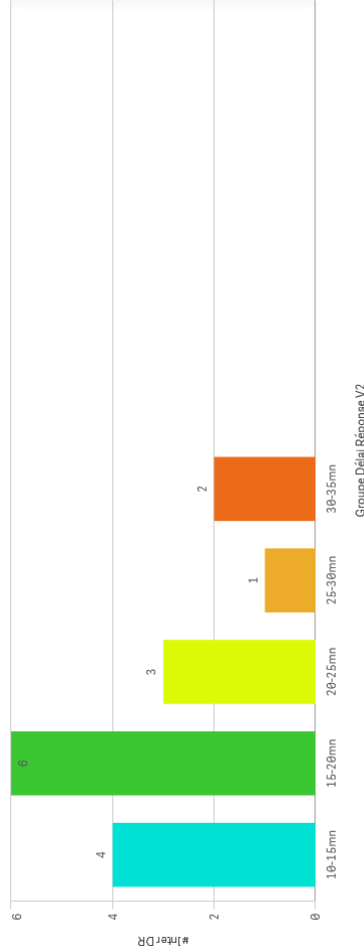

DR | Densité par sous chronozone du # d'interventions

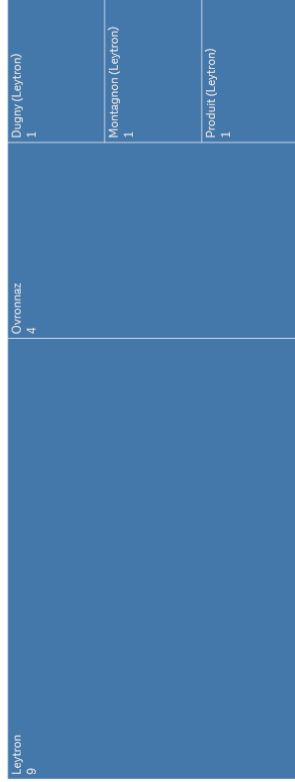
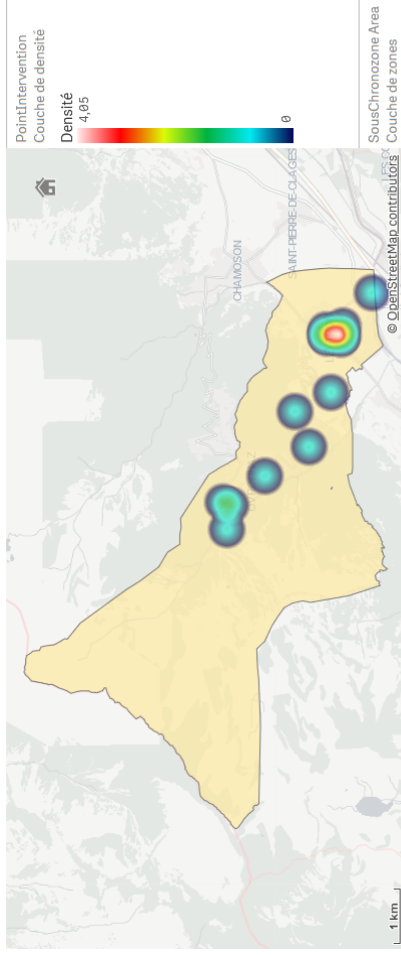

#Inter DR

16

Médiane DD (SéI)

2

MédianeDD All Zones

2

Délai de réponse intervention P1 la nuit

Monthey plaine

Ambulances et hélicoptères

RAPPORT DE MONITORAGE 2021



DR | #inter Groupe DR

SousChronozone: Monthey1 Type service: H, T Service: NOT Air-Glaciers, Air-Glaciers, base de Lauterbrunnen, Air-Glaciers, base de Saanen JourNuit: Nuit Type et priorité: P1 AMPDS_Code: 2691 or 2706 ISDRValide: Oui Année: 2021

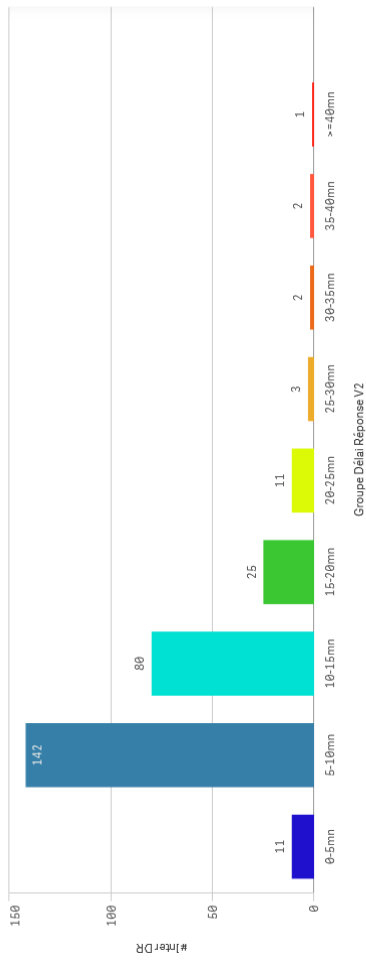

DR | Densité par sous chronozone du # d'interventions

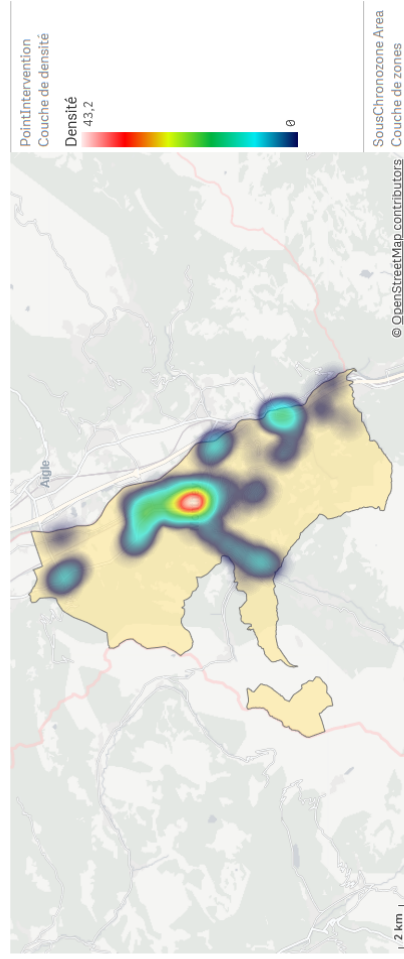

Monthey 119	Colombey 43	Tristorrens 24	Miraz (Colombey) 10
	St Maurice 30	Massongex 14	Choix 8
		Vernaz 12	Les Vérozas 5
			Cluses 5

#Inter DR
277

Médiane DD (Sé)
2

MédianeDD All Zones
2

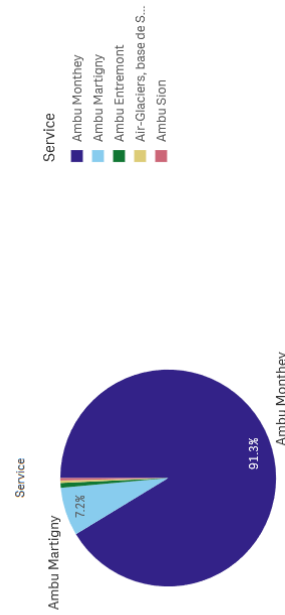

Délai de réponse intervention P1 la nuit

Haut-Lac

Ambulances et hélicoptères

OCUS **KWR05** RAPPORT DE MONITORAGE 2021

Année Mois Saison

Jour/Nuit

Type et priorité

Type service

DR | Densité par sous chronozone du # d'interventions

SousChronozone

DR | #inter Groupe DR

SousChronozone: Monthey2 Type service: T; H Service: NOT Air-Glaciers, Air-Glaciers, base de Lauterbrunnen, Air-Glaciers, base de Saanen Jour/Nuit: Nuit Type et priorité: P1 AMPDS_Code: 2891 of 2780 ISDRValide: Oui Année: 2021

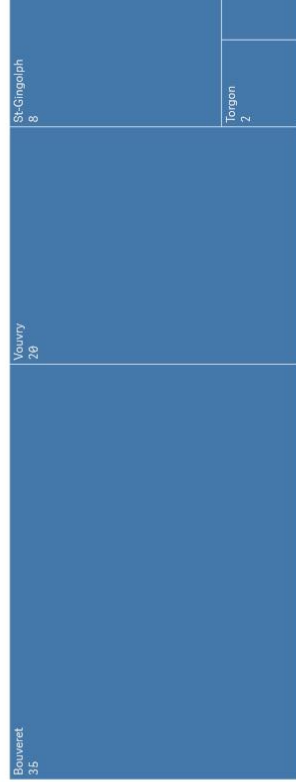
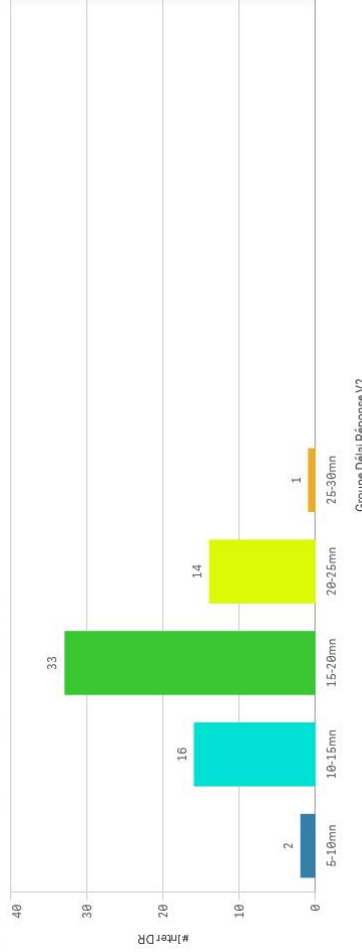

#Inter DR
66

Médiane DD (Sél)
2

MédianeDD All Zones
2

Délai de réponse intervention P1 la nuit

Val d'Illiez

Ambulances et hélicoptères

RAPPORT DE MONITORAGE 2021



Année

Mois

Saison

Jour/Nuit

Type et priorité

Type service

DR | #inter Groupe DR

SousChronozone: Monthey3 Type service: H, T Service: NOT Air-Glaciers, Air-Glaciers, base de Lauterbrunnen, Air-Glaciers, base de Saanen Jour/Nuit: Nuit Type et priorité: P1 AMPDS_Code: 2691 of 2700 IsDRValide: Oui Année: 2021

Délai (mn)	#Inter DR
10-15mn	1
15-20mn	13
20-25mn	5
30-35mn	1
>=40mn	2

Service	Pourcentage
Ambu Monthey	95.5%
Air-Glaciers, base de Sion	4.5%

PointIntervention
Couche de densité
Densité
4,088

0

2 km

Service	#Inter DR
Champéry	11
Val d'Illiez	6
Morgins	4
Les Crosets	1

#Inter DR: 22

Médiane DD (Sél): 2

MédianeDD All Zones: 2

Délai de réponse intervention P1 la nuit

Saas

Ambulances et hélicoptères

OCVS
KWRO
RAPPORT DE MONITORAGE 2021

DR | #Inter Groupe DR

SousChronozone: Saas1 Type service: H, T Service: NOT Air-Glaciers, Air-Glaciers, base de Lauterbrunnen, Air-Glaciers, base de Saanen JourNuit: Nuit Type et priorité: P1 AMPDS_Code: 2691.072780 ISORValide: Oui Année: 2021

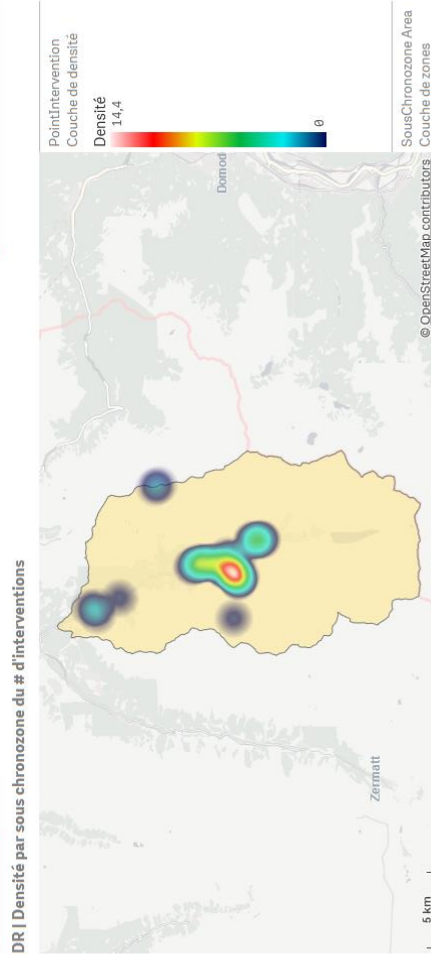
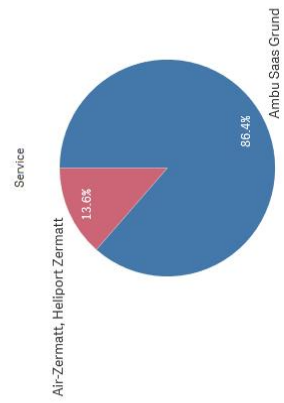
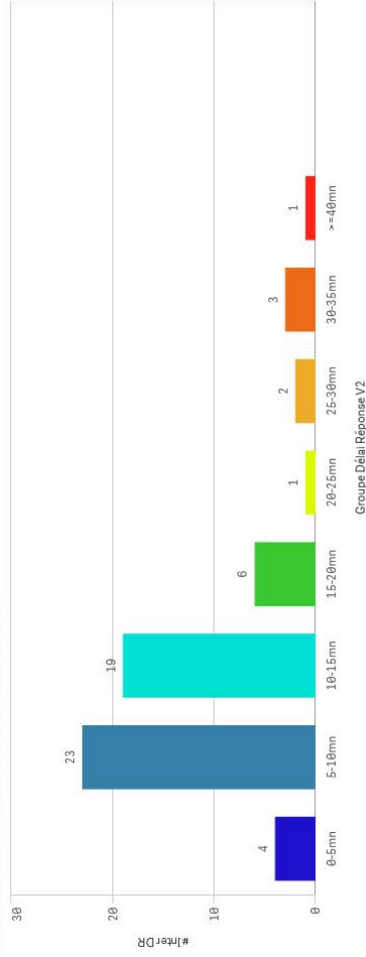

Service	#Inter DR
Saas-Fee	27
Saas-Grund	21
Saas-Almagell	7
Eisen	4

#Inter DR
59

Médiane DD (Sél)
1

MédianeDD All Zones
2

Délai de réponse intervention P1 la nuit

Sierre plaine

Ambulances et hélicoptères

RAPPORT DE MONITORAGE 2021



DR | #Inter Groupe DR

SousChronozone: Sierre1, Type service: H, T, Service: NOT Air-Glaciers, Air-Glaciers, base de Lauterbrunnen, Air-Glaciers, base de Saanen, JourNuit: Nuit, Type et priorité: P1, AMPDS_Code: 2691, or 2700, ISDRValide: Oui, Année: 2021

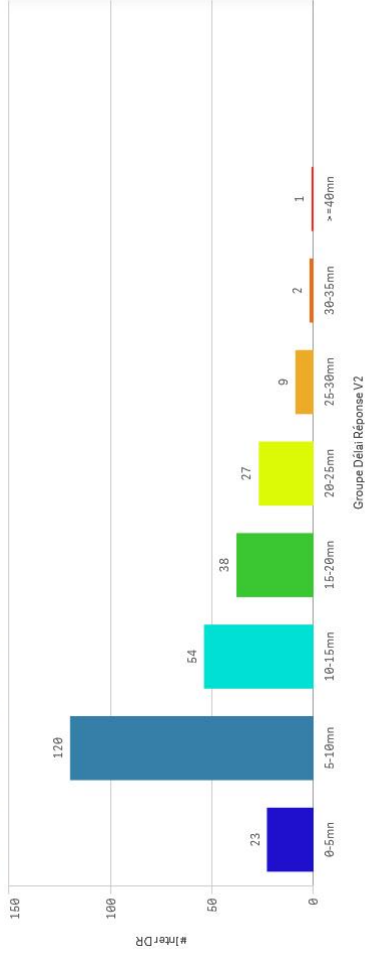

DR | Densité par sous chronozone du # d'interventions

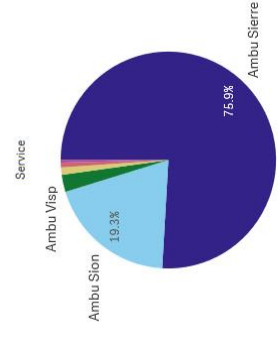
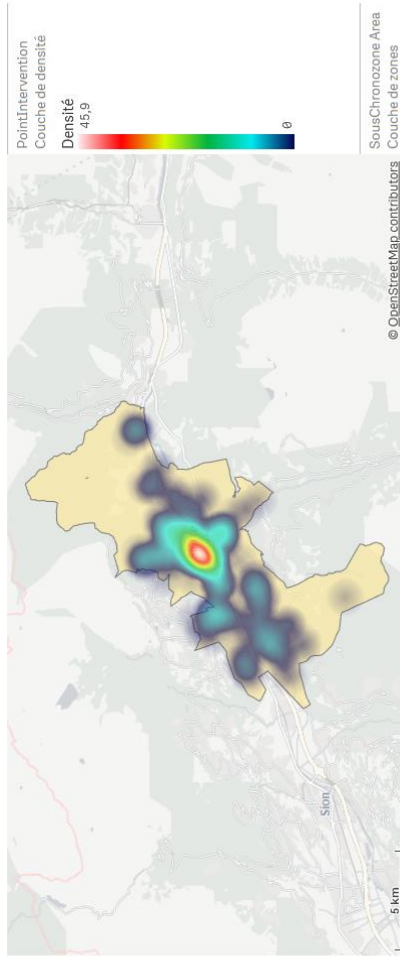

Sierre	134	Chippis	14	Venthône	11	Veyras	11	Salgesch	10
		Granges VS	12	Chermignonn-d'en-Bas	9	Nods	8	Réchy	6
		Grône	12	Mollens VS	9	Flanthey	7	Chermignonn	5
						Chalais	6		

#Inter DR
274
Médiane DD (Séi)
2
MédianeDD All Zones
2

Délai de réponse intervention P1 la nuit

Haut-Plateau

Ambulances et hélicoptères

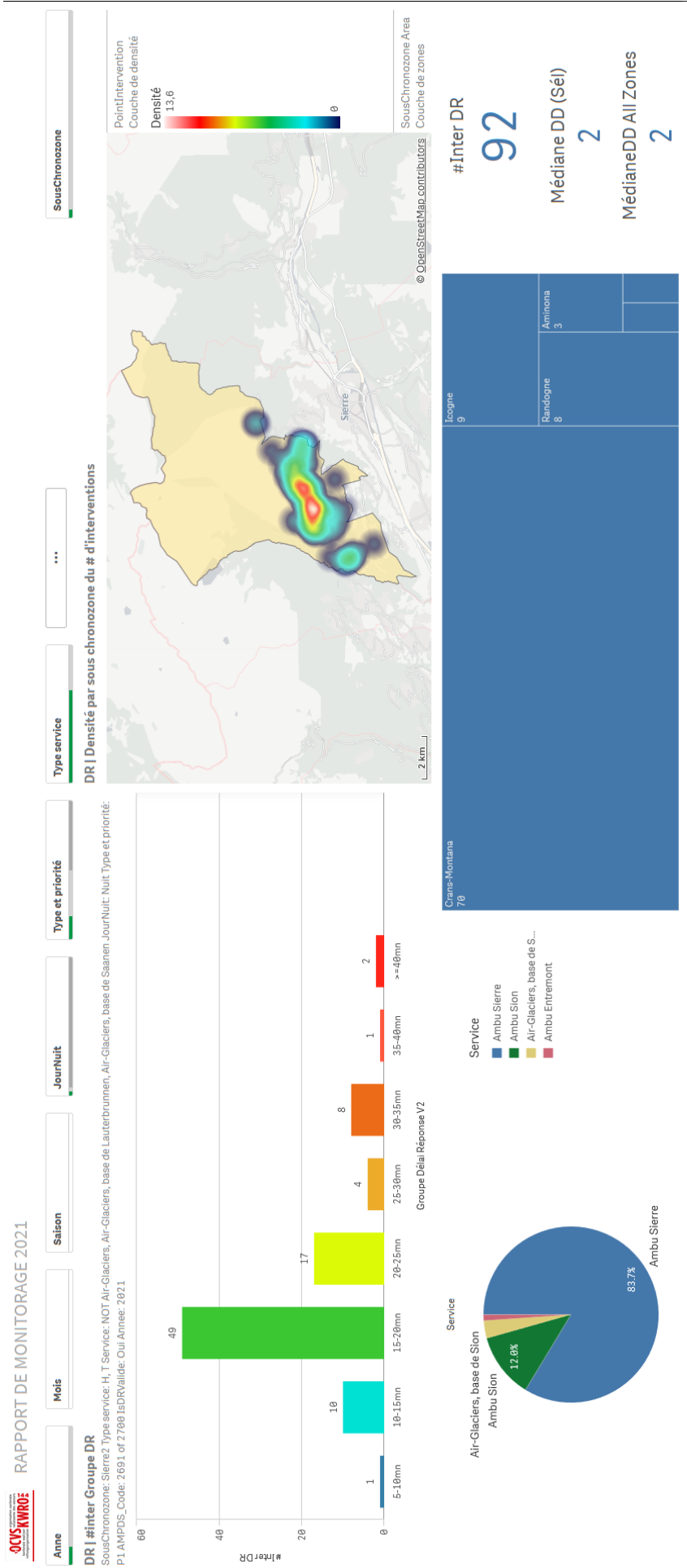

Délai de réponse intervention P1 la nuit

Val d'Anniviers

Ambulances et hélicoptères

OCVS KWRO
RAPPORT DE MONITORAGE 2021

DR | #inter Groupe DR

SousChronzone: Sierre3 Type service: H, T Service: NOT Air-Glaciers, Air-Glaciers, base de Lauterbrunnen, Air-Glaciers, base de Saanen JourNuit: Nuit Type et priorité: P1 AMPDS_Code: 2691 or 2700 ISDRVAlide: Oui Année: 2021

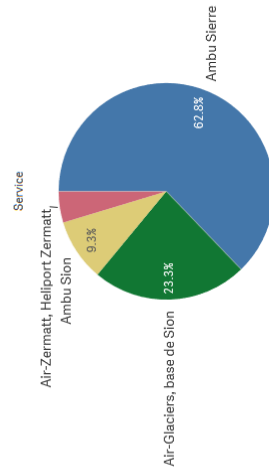
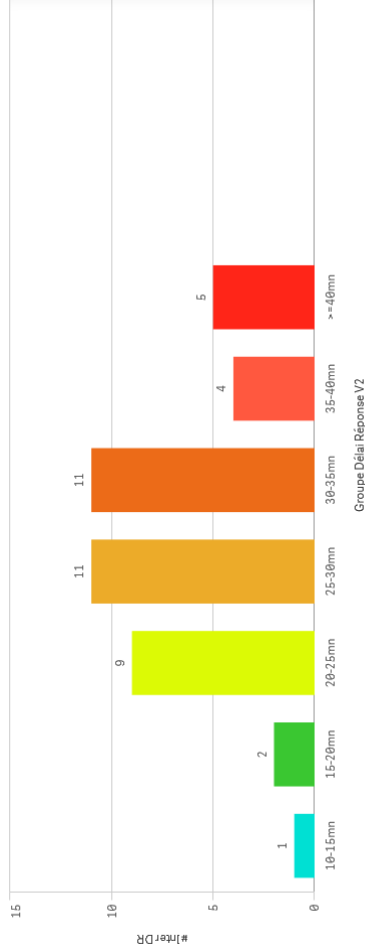

DR | Densité par sous chronzone du # d'interventions

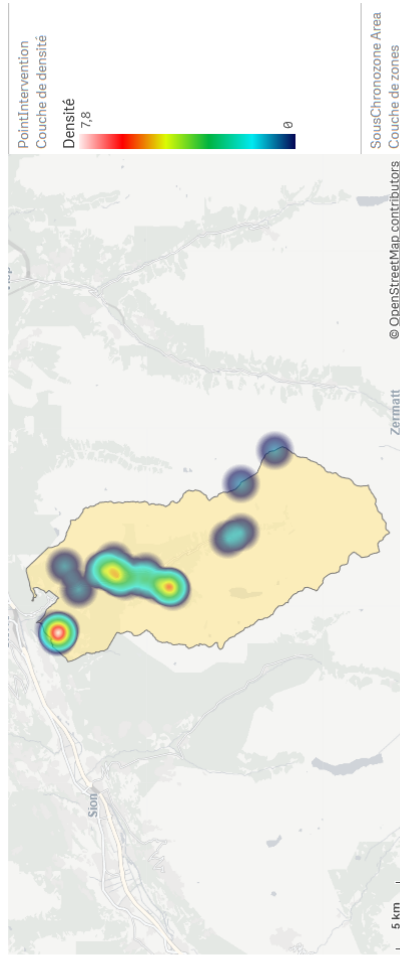

Service	Vercoir	Gimentz	Visoie	Zinal	Mission
Ambu Sierre	12	8	6	6	1
Air-Glaciers, base de S...					
Ambu Sion					
Air-Zermatt, Hélicopt...					
St-Luc		7			
Sch-Jean VS			2		
Chardolin				1	

#Inter DR

43

Médiane DD (Séi)

2

MédianeDD All Zones

2

Délai de réponse intervention P1 la nuit

Sion - Savièse Ambulances et hélicoptères

OCUSYWRDÉ RAPPORT DE MONITORAGE 2021

DR | #inter Groupe DR

SousChronozone: Sion1 Type service: H, T Service: NOT Air-Glaciers, Air-Glaciers, base de Lauterbrunnen, Air-Glaciers, base de Saanen JourNuit: Nuit Type et priorités: P1 AMPDS_Code: 2691 of 2786 ISDRValide: Oui Année: 2021

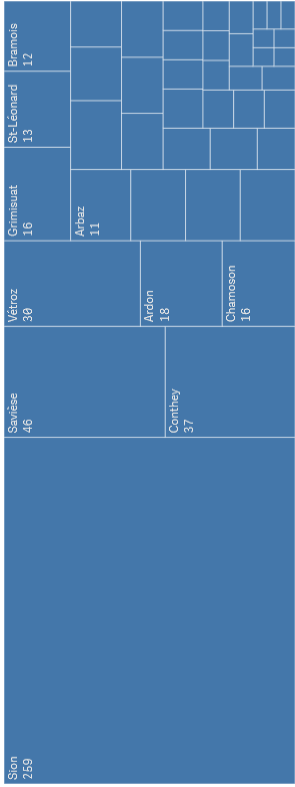
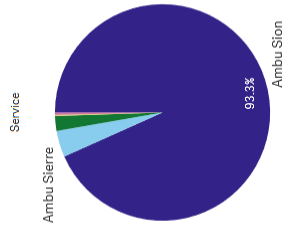
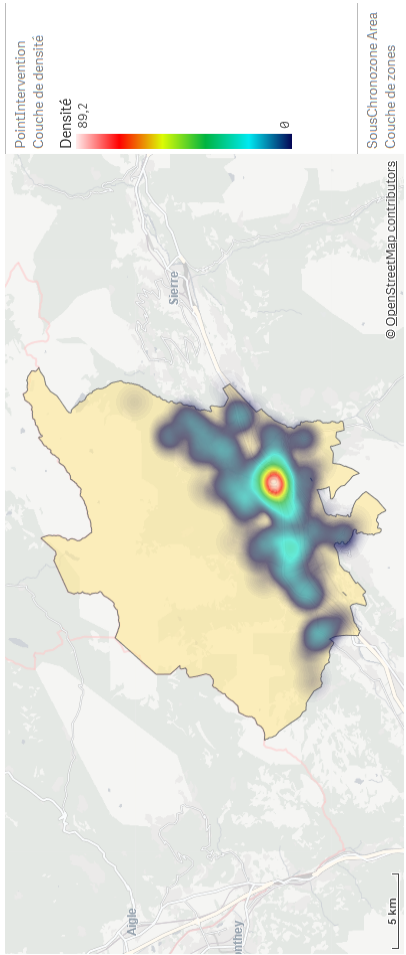
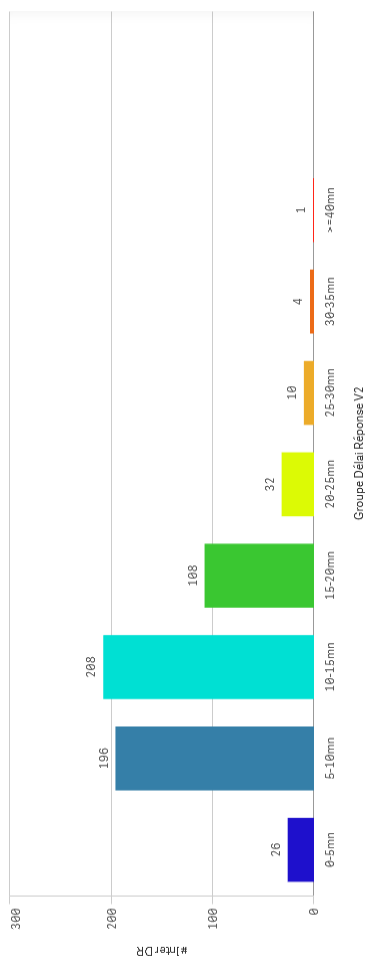

#Inter DR
585
 Médiane DD (Sé)
3
 MédianeDD All Zones
2

Délai de réponse intervention P1 la nuit

Haute-Nendaz

Ambulances et hélicoptères

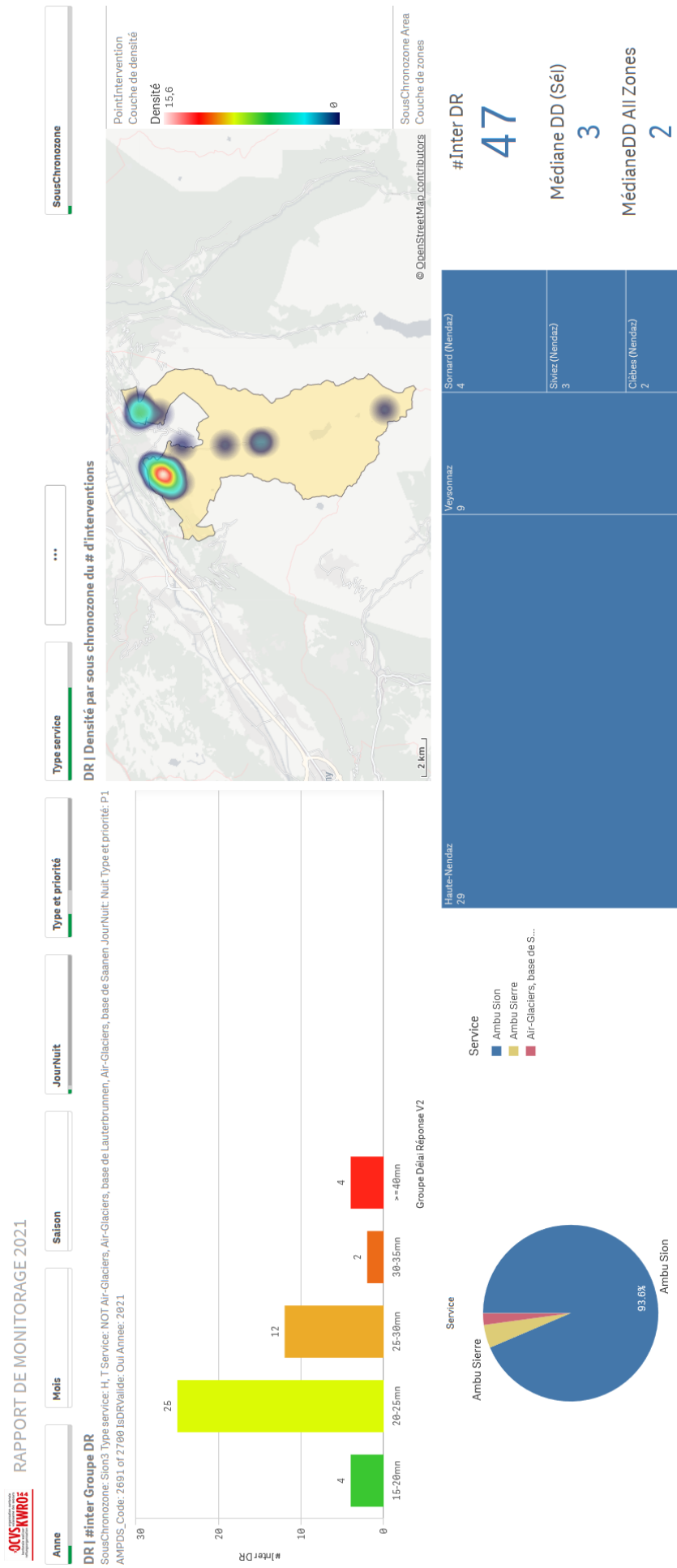

Délai de réponse intervention P1 la nuit Visp

Ambulances et hélicoptères

OCVS KWRO
RAPPORT DE MONITORAGE 2021

DR | #Inter DR

SousChronozone: V1g6e1 Type service: H, T Service: NOT Air-Glaciers, Air-Glaciers, base de Lauterbrunnen, Air-Glaciers, base de Saanen JourNuit: Nuit Type et priorité: P1, AMPDS_Code: 2691 of 2700 IsDRValide: Oui Année: 2021

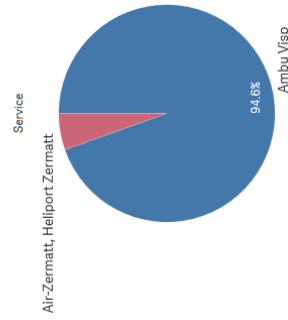

DR | Densité par sous chronozone du # d'interventions

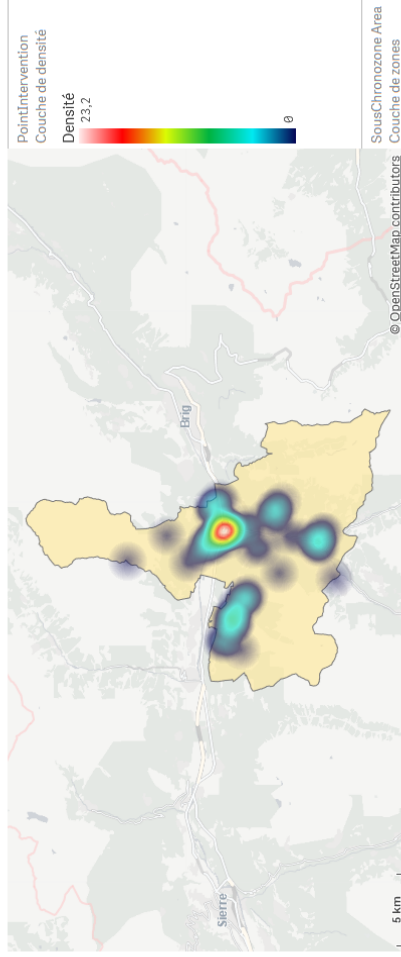

Visp		Baltschieder		Eischoll	
41	8	4	4	4	4
Unterbach VS	Birchlen	Lalden		Staldenried	
8	6	4		3	
Wegerterrinen	Stalden VS	Auserberg		Eyholz	Torbäl
7	6	3		2	2
				Zerleggen	
				2	

#Inter DR

92

Médiane DD (SéI)

2

MédianeDD All Zones

2

Délai de réponse intervention P1 la nuit

Brig

Ambulances et hélicoptères

OCYS KWROE
RAPPORT DE MONITORAGE 2021

DR | #inter Groupe DR

SousChronozone: Végéz Type service: H, T Service: NOT Air-Glaciers, Air-Glaciers, base de Lauterbrunnen, Air-Glaciers, base de Saanen JourNuit: Nuit Type et priorités: P1 AMPDS_Code: 2691 of 2700 JSRValide: Oui Année: 2021

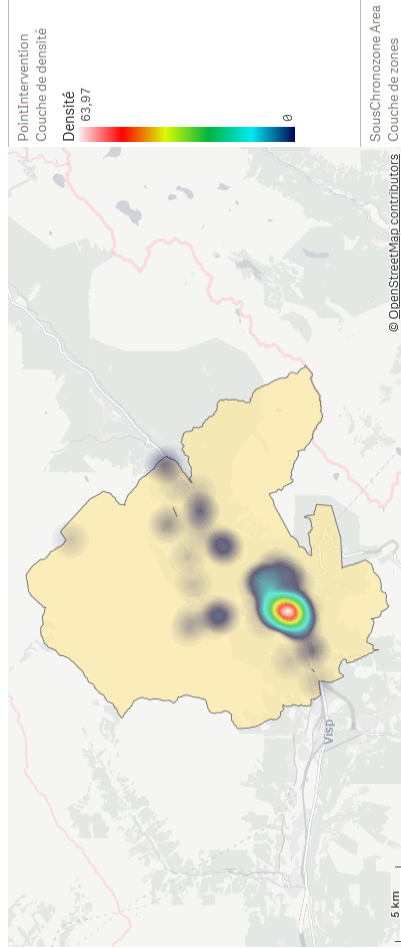
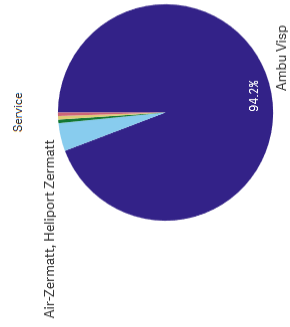
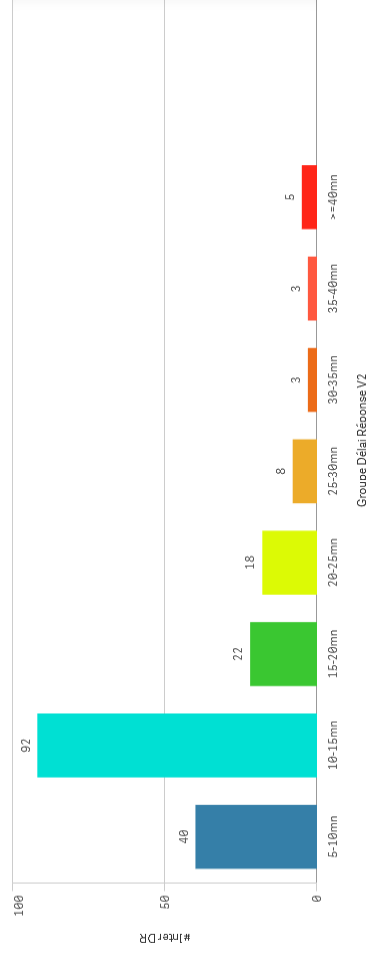

Service	Blatten b. Naters	Blisch	Cils	Naters	Blatten b. Naters
Ambu Visp	6	7	44	47	6
Air-Zermatt, Heliport Zermatt					
Air-Glaciers, base de Saanen					
Ambu Gampel-Steg					
Ambu Goms					

#Inter DR
191

Médiane DD (Sé)
2

MédianeDD All Zones
2

Délai de réponse intervention P1 la nuit

Simplon

Ambulances et hélicoptères

RAPPORT DE MONITORAGE 2021



DR | #inter Groupe DR

SousChronozone: Viège3 Type service: H, T Service: NOT Air-Glaciers, Air-Glaciers, base de Lauterbrunnen, Air-Glaciers, base de Saanen JourNuit: Nuit Type et priorité: P1 AMPDS_Code: 2691 of 2789 ISDRValide: Oui Année: 2021

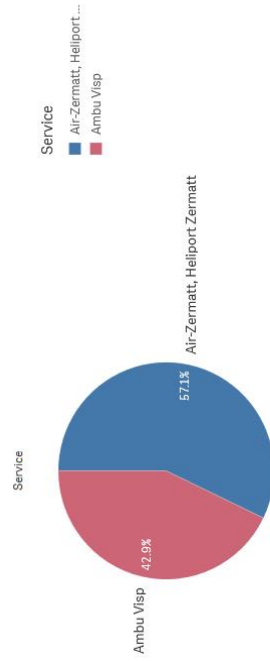
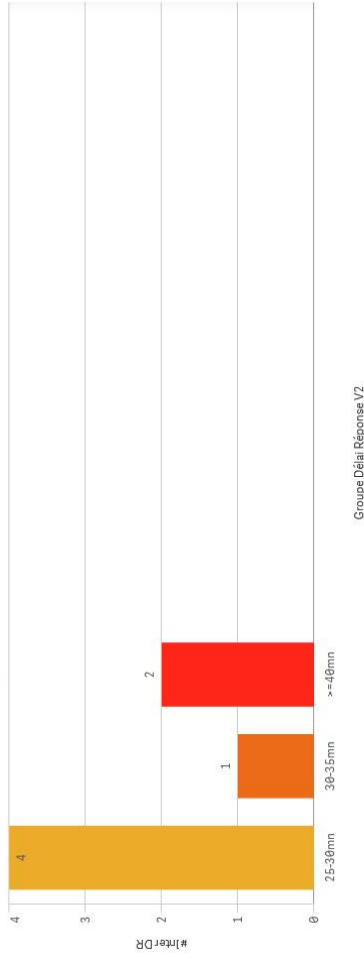

DR | Densité par sous chronozone du # d'interventions

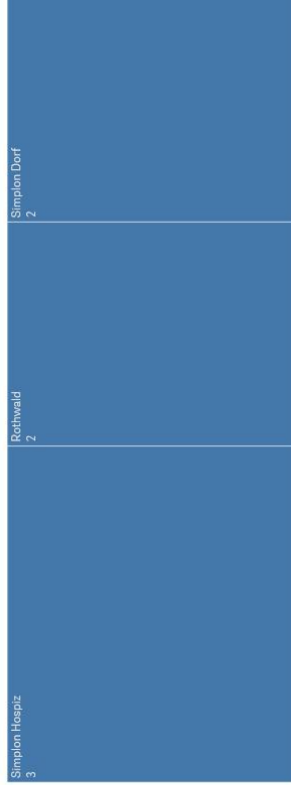
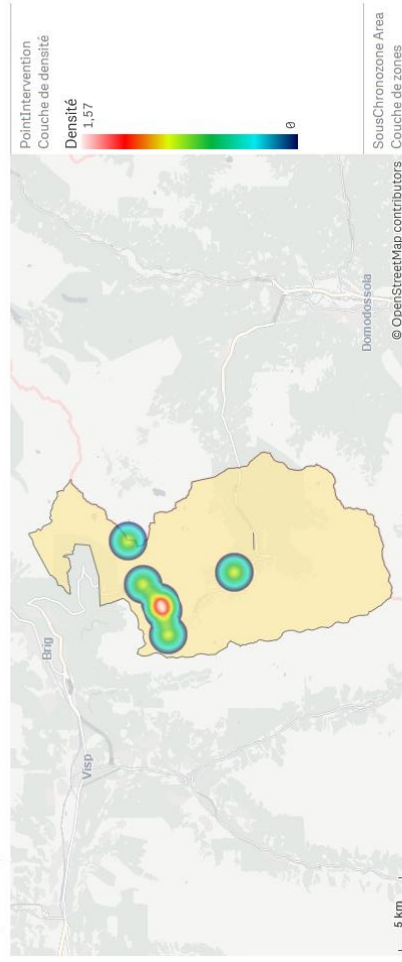

#Inter DR
7
 Médiane DD (Séi)
11
 MédianeDD All Zones
2

Délai de réponse intervention P1 la nuit

Raron West

Ambulances et hélicoptères

OCUS YVROÏE
RAPPORT DE MONITORAGE 2021

DR | #inter Groupe DR

SousChronozone: Gampel II, Type service: H, T Service: NGT Air-Glaciers, Air-Glaciers, base de Lauterbrunnen, Air-Glaciers, base de Saanen, Jour/Nuit: Nuit, Type et priorité: P1, AMPDS_Code: 2691 of 2 769 ISDR/valide: Oui Année: 2021

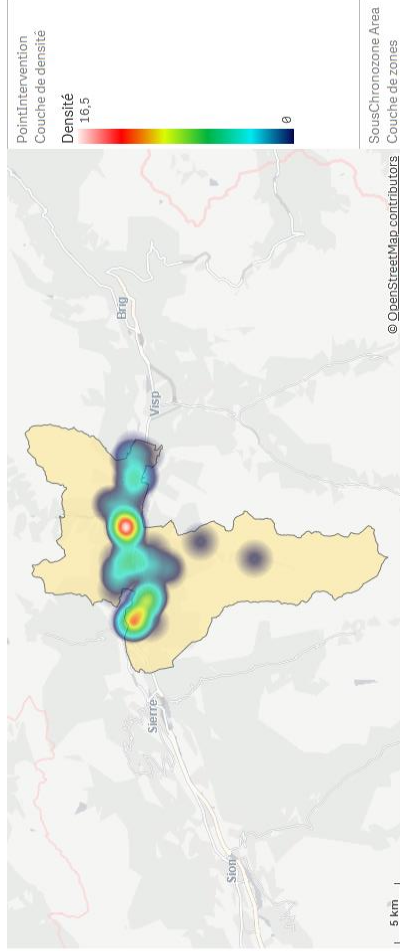
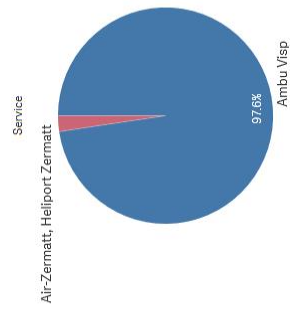
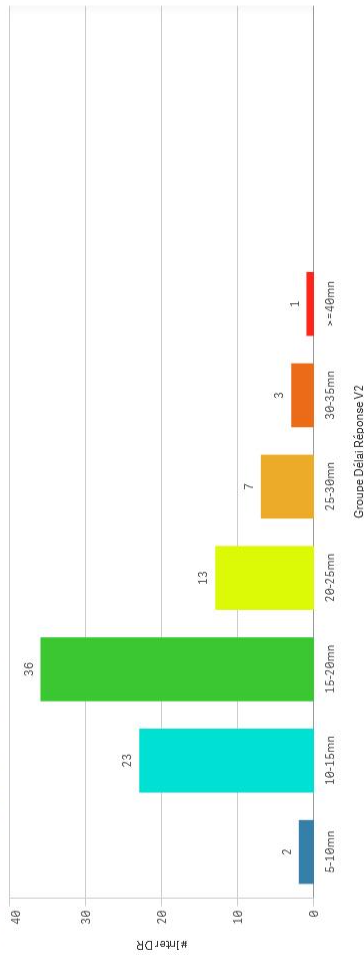

SousChronozone Area	Count
Susten	22
Gampel	13
Agam	7
Baron	7
Steg VS	9
Niedergampel	5
Eschmatt	3
St. German	3
Hohbarrn	3
Niedergest...	2
Turtmann	4
Eggesch	2

#Inter-DR

85

Médiane DD (Sél)

2

MédianeDD All Zones

2

Délai de réponse intervention P1 la nuit

Lötschental

Ambulances et hélicoptères

Janvier à Novembre

RAPPORT DE MONITORAGE 2021



DR | #inter Groupe DR

SousChronzone: Gampel2 Type service: H, T Service: NOT Air-Glaciers, Air-Glaciers, base de Lauterbrunnen, Air-Glaciers, base de Saanen JourNuit: Nuit Type et priorité: P1 AMPDS_Code: 2691, or 2700 ISDRValide: Oui Année: 2021

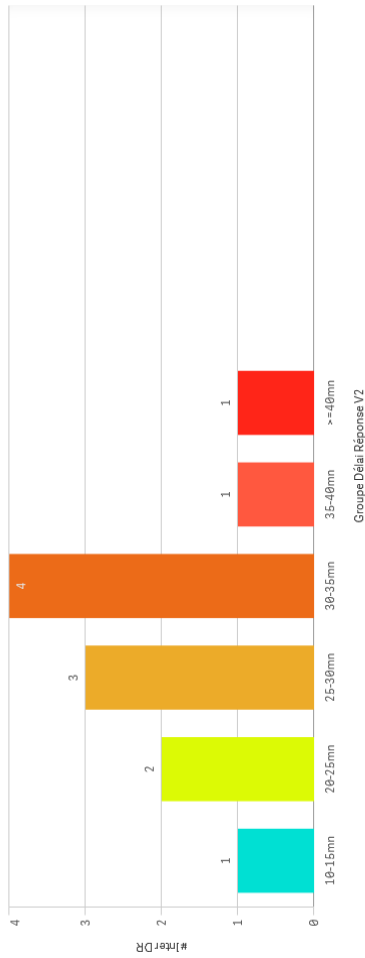

DR | Densité par sous chronzone du # d'interventions

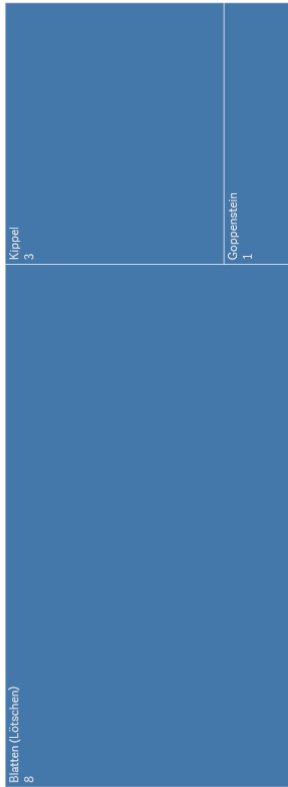
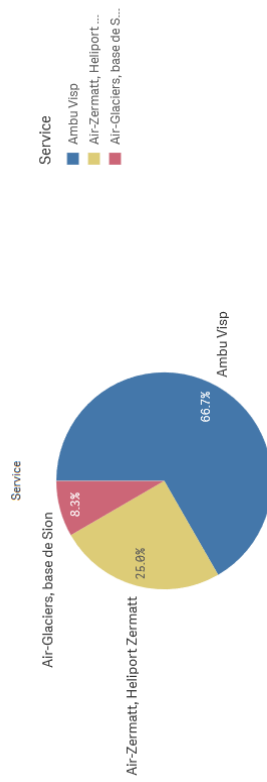
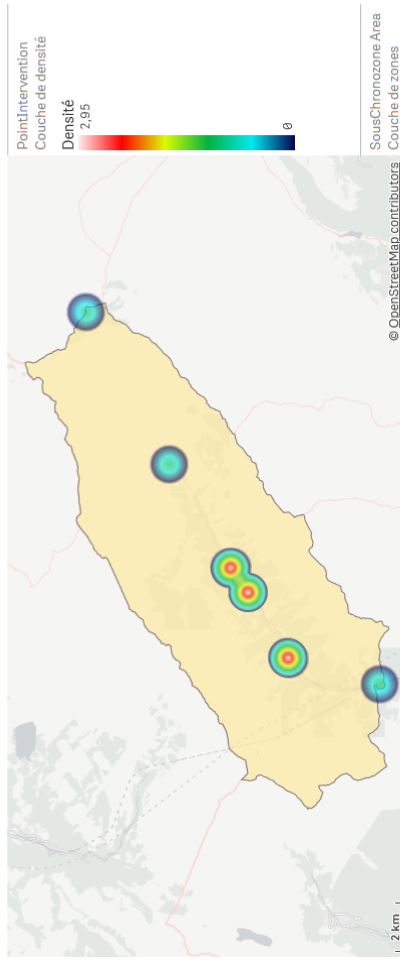

#Inter DR
12

Médiane DD (Séi)
3

MédianeDD All Zones
2

Délai de réponse intervention P1 la nuit

Leuk

Ambulances et hélicoptères

OCVS
KWRO

RAPPORT DE MONITORAGE 2021

DR | #inter Groupe DR

SousChronozone: Gampel3 Type service: H, T Service: NCT Air-Glaciers, Air-Glaciers, base de Lauterbrunnen, Air-Glaciers, base de Saanen Jour/Nuit: Nuit Type et priorités: P1 AMPDS_Code: 2691 of 786 ISDR/Valide: Oui Année: 2021

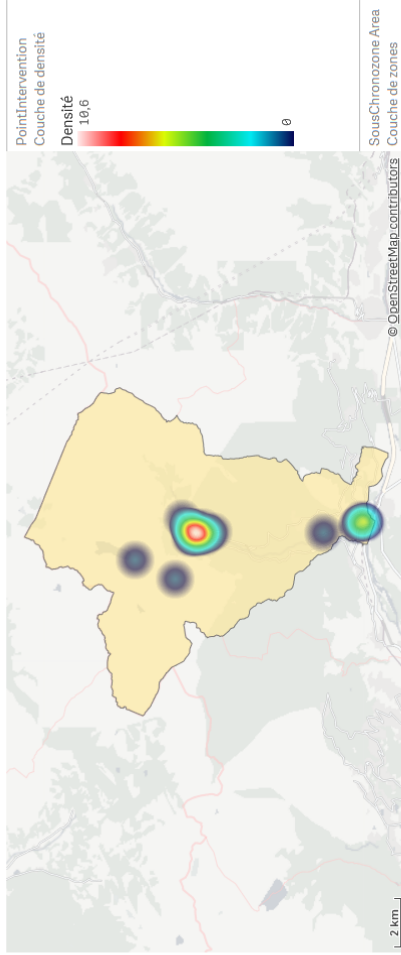
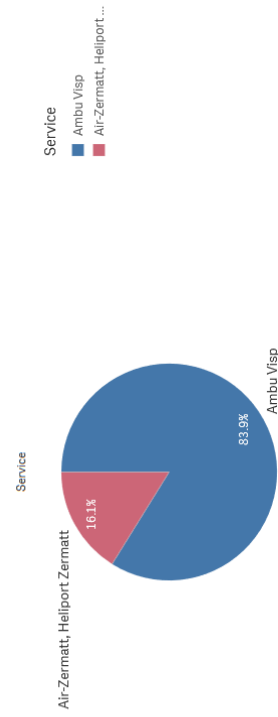
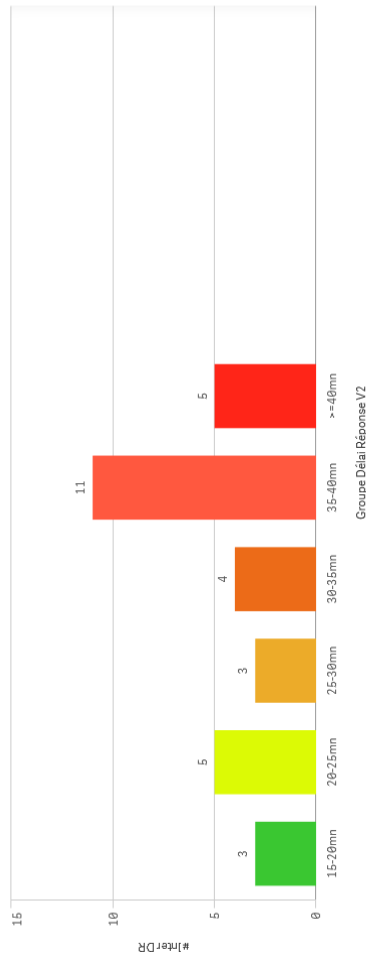

#Inter DR

31

Médiane DD (Sé)

2

MédianeDD All Zones

2

Délai de réponse intervention P1 la nuit Zermatt

Ambulances et hélicoptères

OCVS KWRO
RAPPORT DE MONITORAGE 2021

DR | #inter Groupe DR

SousChronozone: Zermatt1 Type service: H, T Service: NOT Air-Glaciers, Air-Glaciers, base de Lauterbrunnen, Air-Glaciers, base de Saanen JourNuit: Nuit Type et priorité: P1 AMPDS_Code: 2691 of 2709 ISDRValide: Oui Année: 2021

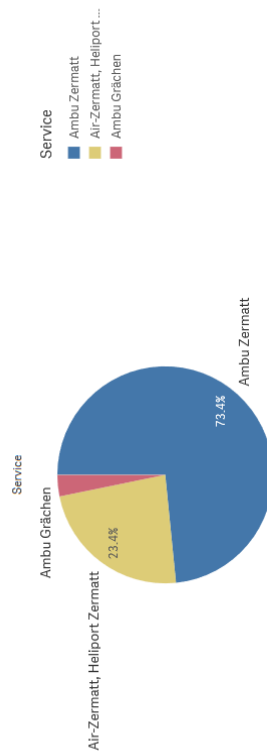
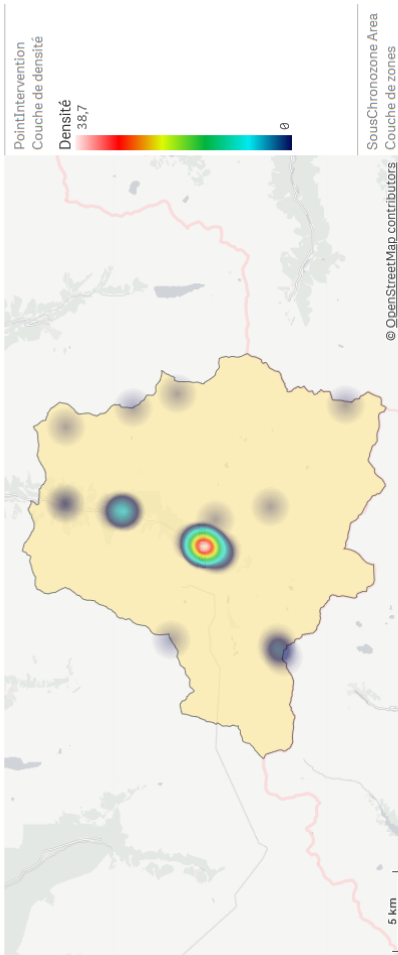
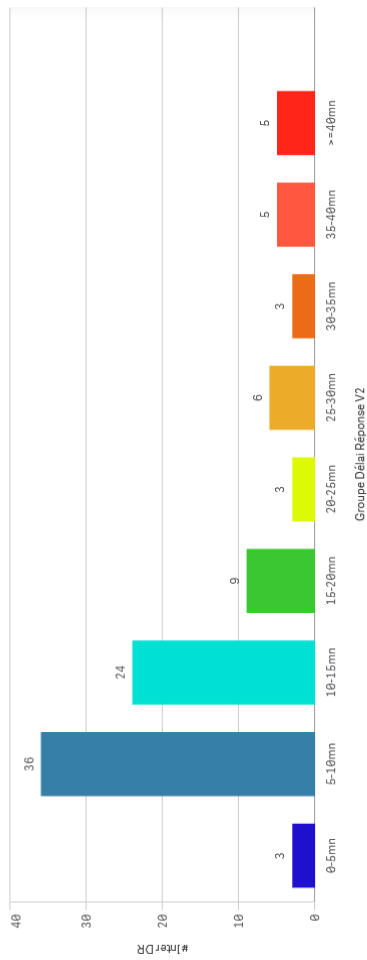

#Inter DR

94

Médiane DD (Séi)

5

MédianeDD All Zones

2

Délai de réponse intervention P1 la nuit

Out Wallis

Ambulances et hélicoptères

RAPPORT DE MONITORAGE 2021

DR | #Inter Groupe DR

SousChronozone: Non attribué Type service: H, T Service: NOT Air-Glaciers, Air-Glaciers, base de Lauterbrunnen, Air-Glaciers, base de Saanen JourNuit: Nuit Type et priorité: P1 AMPDIS_Code: 2691 of 2 760 ISDRVAlide: Oui Année: 2021

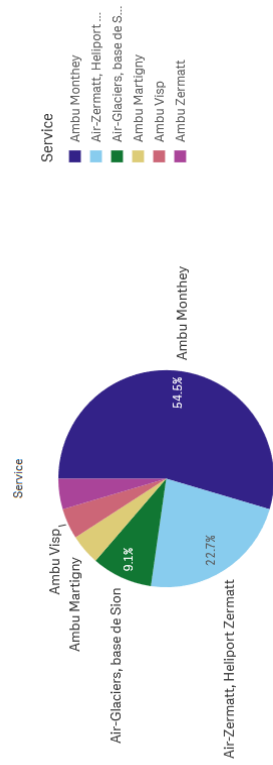
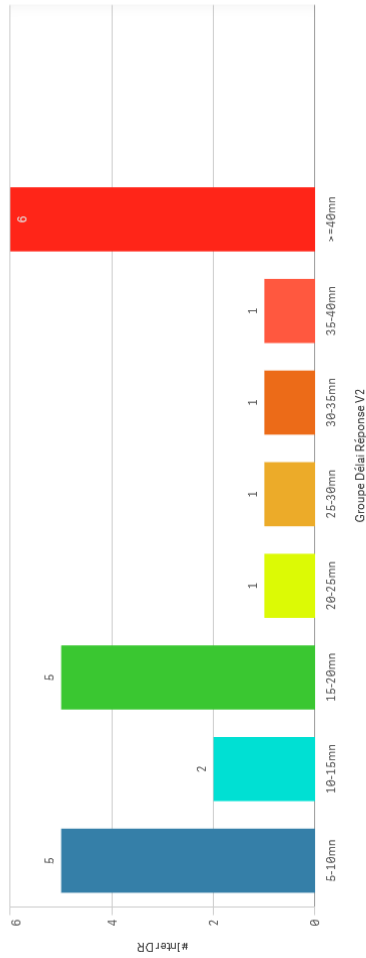

DR | Densité par sous chronozone du # d'interventions

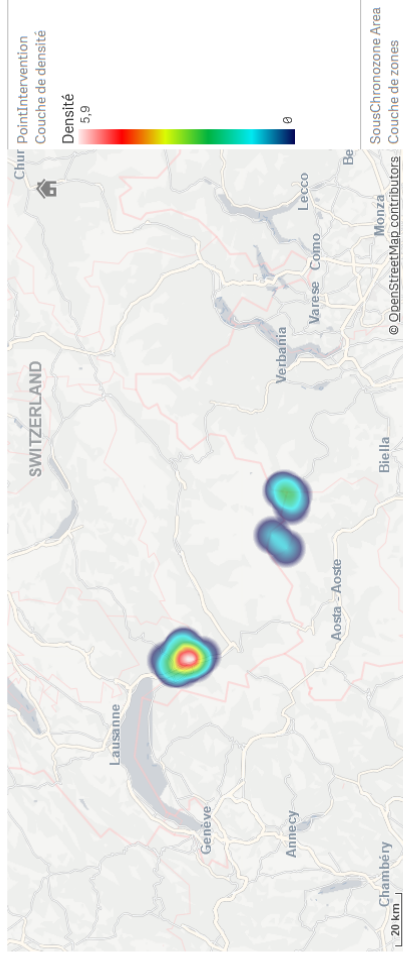

Service	Nombre
Box	5
n.a.	9
Agile	2
Gyon	2
Levey-Village	1
St-Trophon	1
Legin	1
Villars-sur-Ollon	1

#Inter DR **22**

Médiane DD (Sé) **2**

MédianeDD All Zones **2**

ANNEXE 6

RCVS038 - SAE - Temps d'intervention - 2021

Temps d'intervention P1

Infos Rapport

Informations générales

Source de données SAE, Attrib VD
Nom RCYS038 Temps d'intervention P1
Description Répartition du nombre d'interventions par temps d'intervention
Remarque Dès 2019, les interventions de nuit de Grächen sont incluses dans ce rapport, bien qu'elles ne fassent pas partie de la planification du dispositif pré-hospitalier
Dès 2020, les interventions effectuées par les compagnies vaudoises sur le territoire valaisan sont incluses dans les analyses par chronozone

Indicateurs

Nombre d'interventions Correspond au nombre de moyens engagés
Temps d'intervention Temps écoulé entre l'alarme au service de sauvetage et l'heure d'arrivée à destination

Filtres

Année Année d'intervention
Jusqu'en 2018 inclus, l'année d'intervention correspond à l'année civile.
L'année 2019 commence le 01.01.2019 à 00:00:00 et se termine le 01.01.2020 à 06:59:59.
Dès 2020, l'année d'intervention commence le 01.01.yyyy à 07:00:00 et se termine le 01.01.yyyy+1 à 06:59:59

Type de service

Compagnies d'ambulances et hélicoptères

P1

Type d'intervention

Entre 2016 et 2018 sont exclues de ce rapport :

- Interventions de nuit du service 52 - Amb Zenklusen Grächen

Dès 2019, ces interventions sont uniquement exclues des analyses par service

Sont exclues de ce rapport :

- Les interventions des services 34 - Ambu Clerc Sion, 67 - HVS Service de transfert
- Les interventions des bases Saanen et Lauterbrunnen du service Air-Glacières (Code du service 90 et 91)

Chronozone inconnue

Les interventions sans chronozone sont exclues de ce rapport

Code AMPDS

Les interventions dont le code AMPDS est dans la liste ci-dessous sont exclues de ce rapport :

- 60, 80, 81, 82, 83, 84, 85, 100, 102, 118

Flag Bad Temps Interventior Les fiches d'intervention répondant aux critères ci-dessous sont invalides et ne sont pas prises en compte dans ce rapport :

- Heure d'alarme au service de sauvetage non renseignée (FlagErreurHeureAlarme)

- Heure d'arrivée à destination non renseignée (FlagErreurHeureArriveeDest)

- Temps d'intervention inférieur à 6 minutes

- Temps d'intervention supérieur à 300 minutes (FlagErreurTempsInterMax)

- Heure d'alarme au service de sauvetage postérieure à l'heure d'arrivée à destination (FlagErreurTempsInterAnteriorite)

Filtres

Date du dernier chargement 16.08.2022

Date du rapport 18.08.2022

TEMPS D'INTERVENTION - MEDIANE ET PERCENTILE 90 (EN MINUTES) POUR TOUT LE CANTON EN 2021

IMPORTANT : Critères de sélection modifiés entre 2018 et 2019 (voir Info Rapport)Jusqu'en 2018 inclus : Dans et Hors Chronozone -> Toutes les interventions P1 effectuées dans et hors de la ch

Les valeurs Médiane et Percentile 90 sont arrondies à la minute inférieure

	janvier		février		mars		avril		mai		juin		juillet		août		septembre		octobre		novembre		décembre		Total	
	M	P 90	M	P 90	M	P 90	M	P 90	M	P 90	M	P 90	M	P 90	M	P 90	M	P 90	M	P 90	M	P 90	M	P 90	M	P 90
Jour	49	80	48	82	49	86	47	84	49	77	48	76	48	85	47	80	49	79	48	83	46	75	49	80	48	81
Nuit	51	84	53	83	52	80	51	78	54	88	48	75	53	85	51	85	45	90	50	87	51	84	53	84	51	85
Total	50	82	50	85	49	81	50	82	48	76	50	85	49	82	48	82	48	82	49	84	48	80	51	81	49	82

TEMPS D'INTERVENTION - MEDIANE ET PERCENTILE 90 (EN MINUTES) PAR BASE D'AMBULANCES 2021

	janvier		février		mars		avril		mai		juin		juillet		août		septembre		octobre		novembre		décembre		Total			
	M	P 90	M	P 90	M	P 90	M	P 90	M	P 90	M	P 90	M	P 90	M	P 90	M	P 90	M	P 90	M	P 90	M	P 90	M	P 90		
Jour	93	106	81	86	106	89	96	85	81	115	90	102	94	106	86	105	89	124	94	124	94	94	87	88	87	106		
Nuit	75	75	76	79	83	91	76	98	55	65	114	116	90	101	210	100	126	92	107	101	107	101	107	101	107	90	115	
Total	84	91	70	83	86	106	89	95	85	96	79	114	91	112	92	104	92	127	94	133	93	105	87	100	88	109		
Jour	55	61	54	71	36	36	66	87		79	80	91	102		117	160	104	104	104	104	78	94					76	104
Nuit	61	61	54	71	36	36	66	87		79	80	91	102		117	160	104	104	104	104	78	94					76	104
Total	55	61	54	71	36	36	66	87		79	80	91	102		117	160	104	104	104	104	78	94					76	104
Jour	72	87	75	98	88	88	68	70	72	69	78	71	82	81	89	71	116	120	143	62	62	62	62	74	72	101		
Nuit	85	96	60	70	92	95	74	74	59	91	91	84	116	61	134	65	88	93	96	80	81	81	81	86	77	99		
Total	79	97	60	89	88	94	71	74	68	72	83	74	113	62	104	65	99	97	141	78	81	78	81	77	75	101		
Jour	50	68	50	82	52	75	44	71	51	89	45	70	53	75	47	69	48	69	49	83	59	79	52	71	49	75		
Nuit	57	74	67	95	57	87	57	72	55	86	55	96	60	83	58	91	53	108	57	103	55	99	44	71	55	90		
Total	52	73	52	88	55	82	48	71	52	89	50	83	54	80	52	80	51	83	54	93	56	89	44	71	52	83		
Jour	60	95	48	71	73	93	73	90	34	73	20	25	65	110	64	102	61	76	33	81	128	128	49	93	59	99		
Nuit	76	84	89	79	86	62	67	87	91	64	87	72	94	72	81	95	120	88	106	73	92	61	97	73	94			
Total	68	94	71	89	73	92	65	84	76	89	57	84	72	94	72	99	63	93	83	103	79	112	60	69	97			
Jour	54	80	47	71	48	78	47	86	45	71	45	67	45	72	49	87	47	66	46	67	44	70	48	71	47	76		
Nuit	48	99	58	87	55	83	50	70	53	86	48	73	48	79	60	86	42	68	39	84	49	69	54	77	50	80		
Total	51	86	48	78	54	82	47	78	47	78	47	70	45	78	51	87	46	69	43	75	45	70	50	75	47	78		
Jour	40	62	42	73	40	65	40	59	38	73	41	68	37	66	39	60	39	60	41	65	38	63	43	73	40	67		
Nuit	43	83	47	78	47	75	44	71	46	67	40	64	46	72	37	59	36	65	39	64	40	76	43	68	42	72		
Total	42	70	44	76	42	69	42	67	39	72	40	67	40	71	37	60	39	61	40	65	38	65	43	72	40	69		
Jour	47	78	46	62	46	72	54	82	49	67	42	72	45	63	39	64	47	71	49	75	45	67	46	64	46	71		
Nuit	54	78	48	58	45	67	53	73	56	94	47	66	43	59	48	89	44	87	58	68	44	75	48	74	48	75		
Total	48	78	47	62	46	69	53	79	50	78	44	71	44	63	42	67	47	77	50	75	45	74	48	69	47	73		

71	109
70	95
71	101

62	99
62	99

48	81
51	84
49	82

68 Amb Entremont	Jour	99	120	78	97	50	75	47	70	72	112	60	87	79	118	80	112	70	127	56	93	67	106	76	99
	Nuit	66	87	75	83	50	90	71	107	65	90	72	82	68	104	70	92	64	85	63	89	55	81	70	100
	Total	85	107	75	93	50	89	61	100	72	101	68	89	71	115	74	101	70	119	56	92	55	102	75	101

70 Amb SOW Gampe1	Jour	57	85	56	84	67	108	88	109	60	95	57	89	58	85	80	100	63	93	59	99	60	70	73	98
	Total	57	85	56	84	67	108	88	109	60	95	57	89	58	85	80	100	63	93	59	99	60	70	73	98

BASE D'AMBULANCES	Jour	49	80	49	82	49	83	46	84	47	78	48	77	48	83	48	85	49	79	48	81	46	72	49	81
	Nuit	51	84	53	83	52	79	51	75	53	87	48	75	52	84	50	85	45	89	50	86	51	83	53	81
	Total	50	82	51	82	50	82	49	80	50	82	48	76	49	84	49	86	47	82	49	84	48	78	50	81

TEMPS D'INTERVENTION - MEDIANE ET PERCENTILE 90 (EN MINUTES) PAR BASE D'HELICOPTERES 2021

Total	M	P 90
	47	79
60	95	
48	85	

	janvier		février		mars		avril		mai		juin		juillet		août		septembre		octobre		novembre		décembre		
	M	P 90	M	P 90	M	P 90	M	P 90	M	P 90	M	P 90	M	P 90	M	P 90	M	P 90	M	P 90	M	P 90	M	P 90	
59 Heli AZ, Zermatt	Jour	33	52	47	63	46	90	51	102	48	71	49	65	45	96	44	77	46	81	42	81	57	63	59	78
	Nuit	93	93	66	68	10	10	60	119	79	106	64	74	50	75	62	78	79	104	54	82	76	90	85	106
	Total	33	55	49	68	44	88	51	106	53	81	49	70	47	86	45	77	46	84	43	89	58	75	59	112
60 Heli AG, Sion	Jour	57	83	45	64	52	87	55	76	58	75	46	71	62	87	50	72	58	73	49	84	69	82	44	49
	Nuit			60	91	84	96	50	81	61	83	38	40	80	91	66	76	93	102	76	82			98	104
	Total	57	83	46	83	52	89	54	78	60	76	46	70	64	88	52	75	59	82	50	84	69	82	48	100
BASE D'HELICOPTERES	Jour	49	75	45	65	49	89	52	85	55	73	47	70	54	95	47	77	48	80	45	84	58	81	48	69
	Nuit	93	93	64	87	68	93	55	110	76	100	52	72	59	85	62	76	93	109	65	86	76	90	98	109
	Total	49	79	48	74	49	90	52	100	56	79	47	70	56	88	49	77	49	83	47	84	59	82	52	104
Total	M	P 90																							
	49	81																							
62	100																								
54	84																								

51	81
76	100
54	84

49	81
62	100
50	85

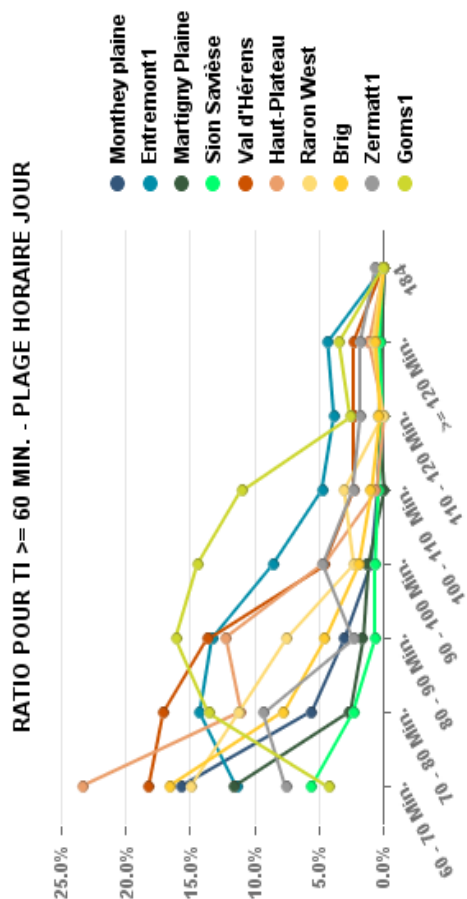
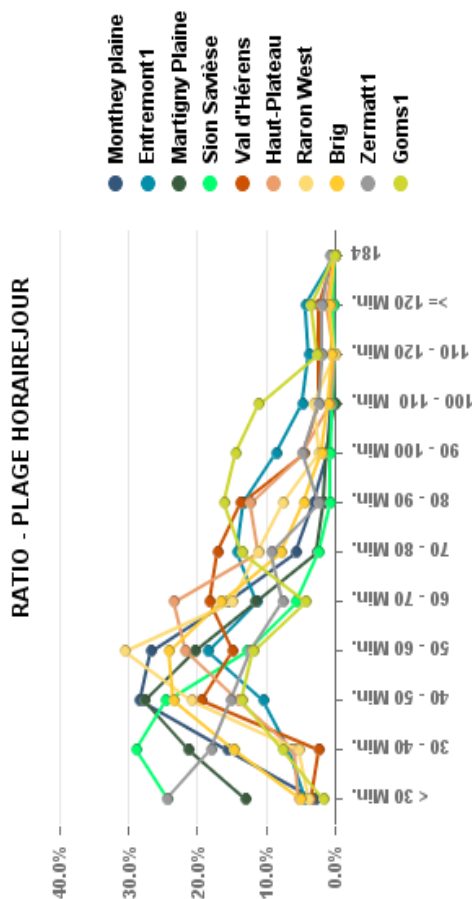
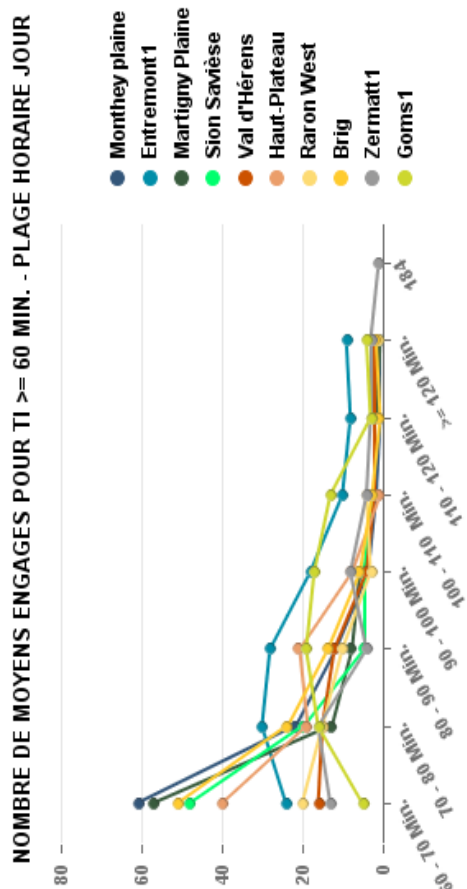
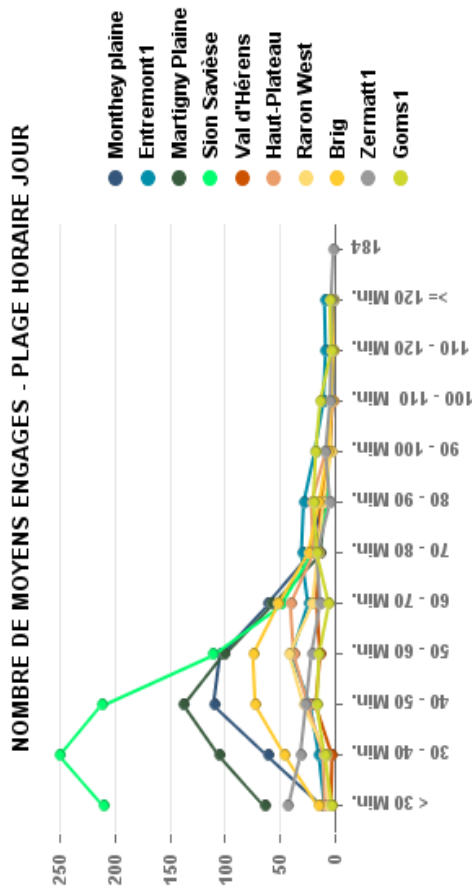

RATIO - PLAGE HORAIRE NUIT

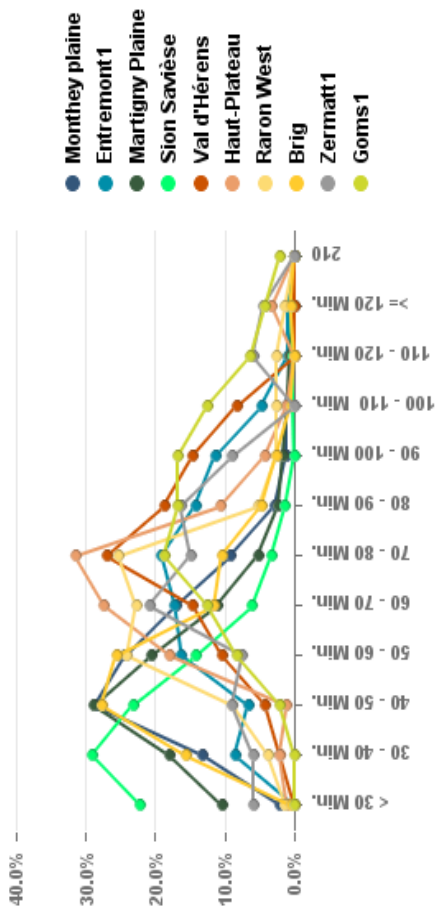

NOMBRE DE MOYENS ENGAGES - PLAGE HORAIRE NUIT

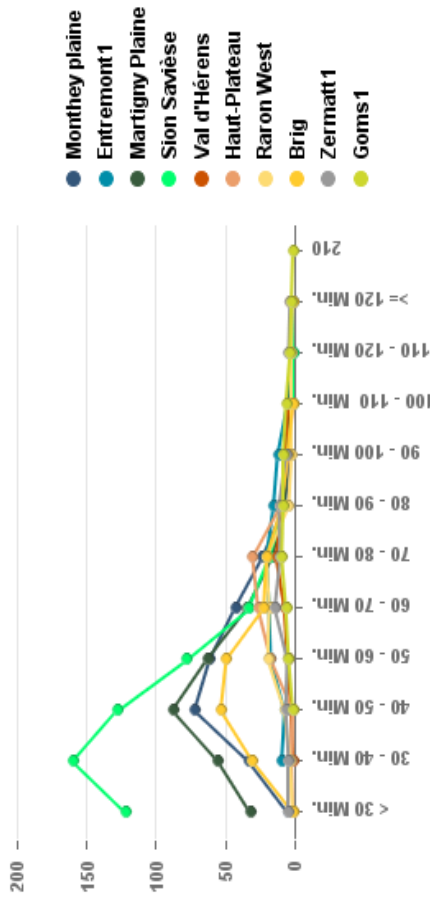

RATIO POUR TI >= 60 MIN. - PLAGE HORAIRE NUIT

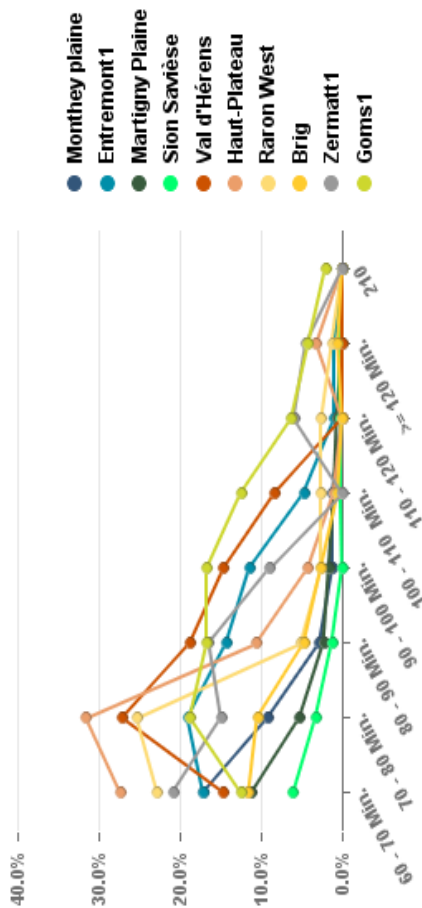

NOMBRE DE MOYENS ENGAGES POUR TI >= 60 MIN. - PLAGE HORAIRE NUIT

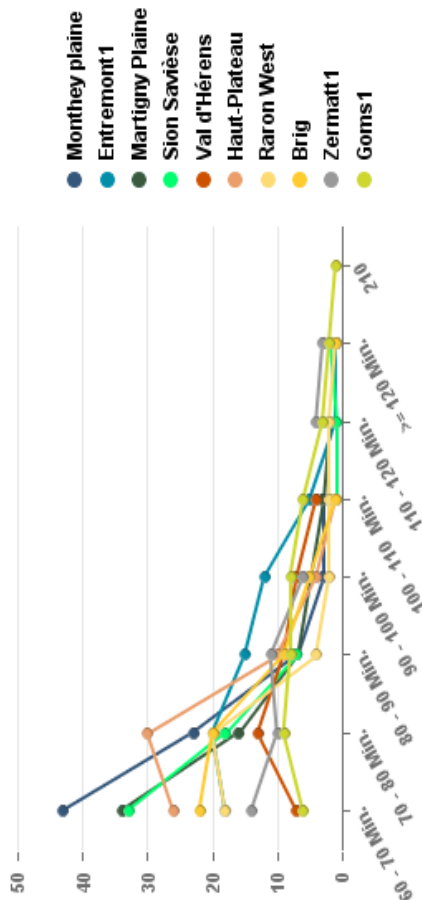

NOMBRE D'INTERVENTIONS AVEC UN TEMPS D'INTERVENTION INVALIDE EN 2021

Ces interventions sont exclues de toutes les analyses présentées dans cet annexe

	Jour			Nuit			Total		
	TI invalide	Total	Ratio	TI invalide	Total	Ratio	TI invalide	Total	Ratio
TOUTES LES BASES	1101	5 264	20.9%	516	2 951	17.5%	1617	8215	19.7%
BASE D'AMBULANCES	665	4 199	15.8%	448	2 784	16.1%	1113	6983	15.9%
BASE D'HELICOPTERES	436	1 065	40.9%	68	167	40.7%	504	1232	40.9%
33 Amb Clerc Monthey	120	647	18.5%	73	389	18.8%	193	1036	18.6%
68 Amb Entremont	38	184	20.7%	36	174	20.7%	74	358	20.7%
66 Amb HVS Martigny	102	665	15.3%	76	374	20.3%	178	1039	17.1%
61 Amb HVS Sierre	114	700	16.3%	51	379	13.5%	165	1079	15.3%
65 Amb SAS Sion	158	1 044	15.1%	118	798	14.8%	276	1842	15.0%
70 Amb SOW Gampel	19	185	10.3%				19	185	10.3%
51 Amb SOW Münster	17	87	19.5%	9	43	20.9%	26	130	20.0%
55 Amb SOW Visp	71	504	14.1%	48	438	11.0%	119	942	12.6%
100 Ambu VD		16			34			50	
53 Amb Venetz Saastal	3	52	5.8%	7	53	13.2%	10	105	9.5%
52 Amb Zenklusen Grächen	8	38	21.1%	2	23	8.7%	10	61	16.4%
57 Amb Zermatt	15	77	19.5%	28	79	35.4%	43	156	27.6%
36 Heli AG, Collombey	4	4	100.0%				4	4	100.0%
60 Heli AG, Sion	263	520	50.6%	29	65	44.6%	292	585	49.9%
59 Heli AZ, Zermatt	169	541	31.2%	39	102	38.2%	208	643	32.3%
Chronozon Entremont	100	311	32.2%	45	150	30.0%	145	461	31.5%
Chronozon Gampel	45	256	17.6%	16	132	12.1%	61	388	15.7%
Chronozon Goms	35	153	22.9%	13	61	21.3%	48	214	22.4%
Chronozon Grächen	11	50	22.0%	5	25	20.0%	16	75	21.3%
Chronozon Martigny	130	711	18.3%	83	424	19.6%	213	1135	18.8%
Chronozon Monthey	146	678	21.5%	74	404	18.3%	220	1082	20.3%
Chronozon n.a.	48	139	34.5%	15	70	21.4%	63	209	30.1%
Chronozon Saas	22	117	18.8%	10	62	16.1%	32	179	17.9%
Chronozon Sierre	170	791	21.5%	62	443	14.0%	232	1234	18.8%
Chronozon Sion	234	1 246	18.8%	112	752	14.9%	346	1998	17.3%
Chronozon Viège	88	568	15.5%	41	321	12.8%	129	889	14.5%
Chronozon Zermatt	72	244	29.5%	40	107	37.4%	112	351	31.9%

NOMBRE D'INTERVENTIONS AVEC LIEU DE PRISE EN CHARGE INCONNU EN 2021

Ces interventions sont exclues des analyses par Chronozone, Sous-chronozone, Communes et Localités

	Jour			Nuit			Total		
	Lieu invalide	Total	Ratio	Lieu invalide	Total	Ratio	Lieu invalide	Total	Ratio
Total	91	4163	2.2%	55	2435	2.3%	146	6598	2.2%

NOMBRE D'INTERVENTIONS AVEC UN TEMPS D'INTERVENTION INVALIDE EN 2020

Ces interventions sont exclues de toutes les analyses présentées dans cet annuaire

	Jour			Nuit			Total		
	TI invalide	Total	Ratio	TI invalide	Total	Ratio	TI invalide	Total	Ratio
TOUTES LES BASES	1029	5 196	19.8%	444	2 932	15.1%	1473	8128	18.1%
BASE D'AMBULANCES	627	4 231	14.8%	390	2 785	14.0%	1017	7016	14.5%
BASE D'HELICOPTERES	402	965	41.7%	54	147	36.7%	456	1112	41.0%
33 Amb Clerc Monthey	91	707	12.9%	46	406	11.3%	137	1113	12.3%
68 Amb Entremont	37	158	23.4%	3	8	37.5%	40	166	24.1%
66 Amb HVS Martigny	83	662	12.5%	78	453	17.2%	161	1115	14.4%
61 Amb HVS Sierre	152	728	20.9%	68	397	17.1%	220	1125	19.6%
65 Amb SAS Sion	166	1 099	15.1%	123	830	14.8%	289	1929	15.0%
70 Amb SOW Gampel		16						16	
51 Amb SOW Münster	11	91	12.1%	5	55	9.1%	16	146	11.0%
55 Amb SOW Visp	71	602	11.8%	35	416	8.4%	106	1018	10.4%
100 Ambu VD		12			42			54	
53 Amb Venetz Saastal	4	57	7.0%	8	59	13.6%	12	116	10.3%
52 Amb Zenklusen Grächen	4	45	8.9%	6	43	14.0%	10	88	11.4%
57 Amb Zermatt	8	54	14.8%	18	76	23.7%	26	130	20.0%
36 Heli AG, Collombey	1	4	25.0%	1	1	100.0%	2	5	40.0%
60 Heli AG, Sion	291	463	62.9%	26	52	50.0%	317	515	61.6%
59 Heli AZ, Zermatt	110	498	22.1%	27	94	28.7%	137	592	23.1%
Chronozon Entremont	95	265	35.8%	31	116	26.7%	126	381	33.1%
Chronozon Gampel	3	18	16.7%	2	13	15.4%	5	31	16.1%
Chronozon Goms	26	181	14.4%	6	68	8.8%	32	249	12.9%
Chronozon Grächen	6	62	9.7%	9	47	19.1%	15	109	13.8%
Chronozon Martigny	121	696	17.4%	78	438	17.8%	199	1134	17.5%
Chronozon Monthey	113	756	14.9%	43	450	9.6%	156	1206	12.9%
Chronozon n.a.	15	41	36.6%	4	10	40.0%	19	51	37.3%
Chronozon Saas	14	96	14.6%	14	71	19.7%	28	167	16.8%
Chronozon Sierre	199	774	25.7%	79	441	17.9%	278	1215	22.9%
Chronozon Sion	287	1 357	21.1%	113	753	15.0%	400	2110	19.0%
Chronozon Viège	101	741	13.6%	37	425	8.7%	138	1166	11.8%
Chronozon Zermatt	49	209	23.4%	28	100	28.0%	77	309	24.9%

NOMBRE D'INTERVENTIONS AVEC LIEU DE PRISE EN CHARGE INCONNU EN 2020

Ces interventions sont exclues des analyses par Chronozone, Sous-chronozone, Communes et Localités

	Jour			Nuit			Total		
	Lieu invalide	Total	Ratio	Lieu invalide	Total	Ratio	Lieu invalide	Total	Ratio
Total	26	4167	0.6%	6	2488	0.2%	32	6655	0.5%

NOMBRE D'INTERVENTIONS AVEC UN TEMPS D'INTERVENTION INVALIDE EN 2019

Ces interventions sont exclues de toutes les analyses présentées dans cet annexe

	Jour			Nuit			Total		
	TI invalide	Total	Ratio	TI invalide	Total	Ratio	TI invalide	Total	Ratio
TOUTES LES BASES	934	5 011	18.6%	374	2 859	13.1%	1308	7870	16.6%
BASE D'AMBULANCES	498	4 042	12.3%	326	2 692	12.1%	824	6734	12.2%
BASE D'HELICOPTERES	436	969	45.0%	48	167	28.7%	484	1136	42.6%
33 Amb Clerc Monthey	68	661	10.3%	42	398	10.6%	110	1059	10.4%
68 Amb Entremont	27	145	18.6%	2	4	50.0%	29	149	19.5%
66 Amb HVS Martigny	92	686	13.4%	65	478	13.6%	157	1164	13.5%
61 Amb HVS Sierre	82	708	11.6%	58	411	14.1%	140	1119	12.5%
65 Amb SAS Sion	141	1 048	13.5%	104	830	12.5%	245	1878	13.0%
51 Amb SOW Münster	10	66	15.2%	1	56	1.8%	11	122	9.0%
55 Amb SOW Visp	55	586	9.4%	34	376	9.0%	89	962	9.3%
53 Amb Venetz Saastal	6	47	12.8%	5	50	10.0%	11	97	11.3%
52 Amb Zenklusen Grächen	7	31	22.6%	2	29	6.9%	9	60	15.0%
57 Amb Zermatt	10	64	15.6%	13	60	21.7%	23	124	18.5%
36 Heli AG, Collombey	10	13	76.9%				10	13	76.9%
60 Heli AG, Sion	306	466	65.7%	25	62	40.3%	331	528	62.7%
59 Heli AZ, Zermatt	120	490	24.5%	23	105	21.9%	143	595	24.0%
Chronozon Entremont	115	288	39.9%	33	161	20.5%	148	449	33.0%
Chronozon Goms	22	137	16.1%	4	74	5.4%	26	211	12.3%
Chronozon Grächen	10	42	23.8%	3	32	9.4%	13	74	17.6%
Chronozon Martigny	117	722	16.2%	59	419	14.1%	176	1141	15.4%
Chronozon Monthey	94	690	13.6%	39	374	10.4%	133	1064	12.5%
Chronozon n.a.	16	46	34.8%	8	33	24.2%	24	79	30.4%
Chronozon Saas	18	94	19.1%	7	60	11.7%	25	154	16.2%
Chronozon Sierre	158	807	19.6%	73	494	14.8%	231	1301	17.8%
Chronozon Sion	239	1 229	19.4%	87	718	12.1%	326	1947	16.7%
Chronozon Viège	81	726	11.2%	36	396	9.1%	117	1122	10.4%
Chronozon Zermatt	64	230	27.8%	25	98	25.5%	89	328	27.1%

NOMBRE D'INTERVENTIONS AVEC LIEU DE PRISE EN CHARGE INCONNU EN 2019

Ces interventions sont exclues des analyses par Chronozone, Sous-chronozone, Communes et Localités

	Jour			Nuit			Total		
	Lieu invalide	Total	Ratio	Lieu invalide	Total	Ratio	Lieu invalide	Total	Ratio
Total	30	4077	0.7%	25	2485	1.0%	55	6562	0.8%

NOMBRE D'INTERVENTIONS AVEC UN TEMPS D'INTERVENTION INVALIDE EN 2018

Ces interventions sont exclues de toutes les analyses présentées dans cet annuaire

	Jour			Nuit			Total		
	TI invalide	Total	Ratio	TI invalide	Total	Ratio	TI invalide	Total	Ratio
TOUTES LES BASES	1058	5 288	20.0%	382	2 890	13.2%	1440	8178	17.6%
BASE D'AMBULANCES	568	4 203	13.5%	317	2 703	11.7%	885	6906	12.8%
BASE D'HELICOPTERES	490	1 085	45.2%	65	187	34.8%	555	1272	43.6%
33 Amb Clerc Monthey	79	705	11.2%	49	433	11.3%	128	1138	11.2%
68 Amb Entremont	32	124	25.8%	1	4	25.0%	33	128	25.8%
66 Amb HVS Martigny	86	657	13.1%	75	485	15.5%	161	1142	14.1%
61 Amb HVS Sierre	92	675	13.6%	48	398	12.1%	140	1073	13.0%
65 Amb SAS Sion	168	1 116	15.1%	103	847	12.2%	271	1963	13.8%
51 Amb SOW Münster	11	86	12.8%	3	41	7.3%	14	127	11.0%
55 Amb SOW Visp	76	671	11.3%	22	390	5.6%	98	1061	9.2%
53 Amb Venetz Saastal	5	64	7.8%	4	31	12.9%	9	95	9.5%
52 Amb Zenklusen Grächen	4	46	8.7%				4	46	8.7%
57 Amb Zermatt	15	59	25.4%	12	74	16.2%	27	133	20.3%
36 Heli AG, Collombey	9	10	90.0%	1	1	100.0%	10	11	90.9%
60 Heli AG, Sion	346	537	64.4%	31	55	56.4%	377	592	63.7%
59 Heli AZ, Zermatt	135	538	25.1%	33	131	25.2%	168	669	25.1%
Chronozon Entremont	99	246	40.2%	27	154	17.5%	126	400	31.5%
Chronozon Goms	30	156	19.2%	6	54	11.1%	36	210	17.1%
Chronozon Grächen	9	59	15.3%		6		9	65	13.8%
Chronozon Martigny	148	731	20.2%	77	436	17.7%	225	1167	19.3%
Chronozon Monthey	83	689	12.0%	52	390	13.3%	135	1079	12.5%
Chronozon n.a.	36	111	32.4%	6	49	12.2%	42	160	26.3%
Chronozon Saas	32	120	26.7%	7	43	16.3%	39	163	23.9%
Chronozon Sierre	188	799	23.5%	61	471	13.0%	249	1270	19.6%
Chronozon Sion	272	1 319	20.6%	91	752	12.1%	363	2071	17.5%
Chronozon Viège	96	820	11.7%	30	411	7.3%	126	1231	10.2%
Chronozon Zermatt	65	238	27.3%	25	124	20.2%	90	362	24.9%

NOMBRE D'INTERVENTIONS AVEC LIEU DE PRISE EN CHARGE INCONNU EN 2018

Ces interventions sont exclues des analyses par Chronozone, Sous-chronozone, Communes et Localités

	Jour			Nuit			Total		
	Lieu invalide	Total	Ratio	Lieu invalide	Total	Ratio	Lieu invalide	Total	Ratio
Total	75	4230	1.8%	43	2508	1.7%	118	6738	1.8%

NOMBRE D'INTERVENTIONS AVEC UN TEMPS D'INTERVENTION INVALIDE EN 2017

Ces interventions sont exclues de toutes les analyses présentées dans cet annexe

	Jour			Nuit			Total		
	TI invalide	Total	Ratio	TI invalide	Total	Ratio	TI invalide	Total	Ratio
TOUTES LES BASES	892	4 963	18.0%	381	2 864	13.3%	1273	7827	16.3%
BASE D'AMBULANCES	480	3 984	12.0%	330	2 715	12.2%	810	6699	12.1%
BASE D'HELICOPTERES	412	979	42.1%	51	149	34.2%	463	1128	41.0%
33 Amb Clerc Monthey	81	660	12.3%	49	437	11.2%	130	1097	11.9%
68 Amb Entremont	20	133	15.0%	2	2	100.0%	22	135	16.3%
66 Amb HVS Martigny	81	614	13.2%	55	452	12.2%	136	1066	12.8%
61 Amb HVS Sierre	91	647	14.1%	52	409	12.7%	143	1056	13.5%
65 Amb SAS Sion	135	1 118	12.1%	122	872	14.0%	257	1990	12.9%
51 Amb SOW Münster	5	63	7.9%	2	48	4.2%	7	111	6.3%
55 Amb SOW Visp	51	605	8.4%	32	404	7.9%	83	1009	8.2%
53 Amb Venetz Saastal	6	61	9.8%	8	38	21.1%	14	99	14.1%
52 Amb Zenklusen Grächen	6	41	14.6%				6	41	14.6%
57 Amb Zermatt	4	42	9.5%	8	53	15.1%	12	95	12.6%
36 Heli AG, Collombey	3	8	37.5%				3	8	37.5%
60 Heli AG, Sion	305	473	64.5%	30	67	44.8%	335	540	62.0%
59 Heli AZ, Zermatt	104	498	20.9%	21	82	25.6%	125	580	21.6%
Chronozon Entremont	88	281	31.3%	25	134	18.7%	113	415	27.2%
Chronozon Goms	23	136	16.9%	7	57	12.3%	30	193	15.5%
Chronozon Grächen	8	63	12.7%	2	9	22.2%	10	72	13.9%
Chronozon Martigny	115	624	18.4%	58	429	13.5%	173	1053	16.4%
Chronozon Monthey	91	656	13.9%	48	400	12.0%	139	1056	13.2%
Chronozon n.a.	34	130	26.2%	10	61	16.4%	44	191	23.0%
Chronozon Saas	17	115	14.8%	10	46	21.7%	27	161	16.8%
Chronozon Sierre	179	754	23.7%	74	459	16.1%	253	1213	20.9%
Chronozon Sion	220	1 282	17.2%	100	776	12.9%	320	2058	15.5%
Chronozon Viège	77	735	10.5%	34	420	8.1%	111	1155	9.6%
Chronozon Zermatt	40	187	21.4%	13	73	17.8%	53	260	20.4%

NOMBRE D'INTERVENTIONS AVEC LIEU DE PRISE EN CHARGE INCONNU EN 2017

Ces interventions sont exclues des analyses par Chronozone, Sous-chronozone, Communes et Localités

	Jour			Nuit			Total		
	Lieu invalide	Total	Ratio	Lieu invalide	Total	Ratio	Lieu invalide	Total	Ratio
Total	96	4071	2.4%	51	2483	2.1%	147	6554	2.2%

ANNEXE 7

RCVS035 - SAE - Taux de disponibilité - 2021

Disponibilité des véhicules et équipes - Années 2017 - 2021 Infos Rapport

Informations générales	
Source de données	SAE
Nom	RCVS035 SAE Disponibilité des véhicules et du personnel
Description	Calcul de la durée de disponibilité des véhicules et du personnel
Remarque	Les interventions de type et priorité S2 sont corrigées en S1
Indicateurs	
Nombre d'interventions	Correspond au nombre de moyens engagés (sans application du filtre "Flag Bad Délai")
Durée de mission	Temps écoulé entre l'alarme au service de sauvetage et l'heure opérationnelle
Filtres	
Année	Année d'intervention Jusqu'en 2018 inclus, l'année d'intervention correspond à l'année civile. L'année 2019 commence le 01.01.2019 à 00:00:00 et se termine le 01.01.2020 à 06:59:59. Dès 2020, l'année d'intervention commence le 01.01.yyyy à 07:00:00 et se termine le 01.01.yyyy+1 à 06:59:59
Type de service	Compagnies d'ambulances et SMUR
Type d'intervention	P1, P2, P3, S1
Hors planification	Dès 2016 sont exclues de ce rapport : - Interventions de nuit du service 52 - Amb Zenklusen Grächen
Hors planification	Sont exclues de ce rapport: - Les interventions des services 34 - Ambu Clerc Sion, 67 - HVS Service de transfert - Les interventions des bases Saanen et Lauterbrunnen du service Air-Glacières (Code du service 90 et 91)
Flag Bad Durée de mission	Les fiches d'intervention répondant aux critères ci-dessous sont invalides et ne sont pas prises en compte dans ce rapport : - Heure d'alarme au service de sauvetage non renseignée (FlagErreurHeureAlarme) - Heure Opérationnelle non renseignée (FlagErreurHeureOperationnel) - Durée de mission supérieure à 300 minutes (FlagErreurDureeMissionMax) - Heure d'alarme au service de sauvetage postérieure à l'heure opérationnelle (FlagErreurDureeMissionAnteriorite)
Dates	
Date du dernier chargement	16.08.2022
Date du rapport	18.08.2022

Règles de calcul

DISPONIBILITE DES VEHICULES PAR PLAGE HORAIRE	
	Bases SMUR
Nb inter	Nb d'interventions selon les filtres du rapport
Disponibilité idéale (en heures)	Nb véhicule 12h x 365 j x 12h
Durée de mission	Durée en minutes entre Heure Alarme - Heure Operationnelle
Temps de retour base	Estimation en minutes selon Google Maps de la durée de trajet retour entre l'hôpital de destination et la base d'ambulance x Nb d'inter vers l'hôpital de
Temps entretien véhicule (en heures)	Disponibilité idéale (en heures) x 5%
Temps total d'intervention (en heures)	((Durée de mission + Temps de retour base) / 60) + Temps entretien véhicule
Taux de disponibilité véhicule	(Disponibilité idéale (en heures) - Temps total d'intervention (en heures)) / Disponibilité idéale (en heures)

DISPONIBILITE DU PERSONNEL PAR PLAGE HORAIRE		
	SMUR - Chauffeur	SMUR - Médecin
Nb inter	Nb d'interventions selon les filtres du rapport	Nb d'interventions selon les filtres du rapport
Disponibilité idéale (en heures)	Nb véhicule 12h x 365 j x 12h	Nb véhicule 12h x 365 j x 12h
Temps d'intervention (en heures)	((Durée de mission + Temps de retour base) / 60)	(Durée de mission + Temps de retour base) / 60
Temps de travail admin (en heures)	Nb véhicules 12h x 2 ambulanciers x 1h x 365 j	Nb inter x 0.25 (15 min) (Saisie FIP)
Temps entretien véhicule (en heures)	Nb véhicules 12h x 2 ambulanciers x 0.5h x 365 j	-
Temps entretien locaux (en heures)	Nb véhicules 12h x 2 ambulanciers x 0.5h x 365 j	-
Temps entretien garage (en heures)	Temps entretien véhicule x 2 ambulanciers	-
Temps de travail dicastère (en heures)	Nb dicastères x 4h x 149.5 Jours travaillés par an avec répartition Jour-Nuit en fonction du nombre de	-
Temps de remise patient	- Temps de travail admin (en heures)	Nb inter x 0.25 (15 min)
Temps total hors intervention	+ Temps entretien véhicule (en heures) + Temps entretien locaux (en heures) + Temps entretien garage (en heures) + Temps de travail dicastère par an (en heures)	Temps de travail admin par an (en heures) + Temps de remise patient
Temps total travaillé (en heures)	Temps d'intervention (en heures) x 2 ambulanciers + Temps total hors intervention	Temps d'intervention (en heures) + Temps total hors intervention
Taux de disponibilité véhicule	(Disponibilité idéale (en heures) - Temps total travaillé (en heures)) / Disponibilité idéale (en heures)	(Disponibilité idéale (en heures) - Temps total travaillé (en heures)) / Disponibilité idéale (en heures)

		Jour						Nuit						Toutes plages horaires						
		Nb d'inter	Dispo idéale	Temps d'inter pour le personnel	Temps total hors inter	Temps total travaillé	Taux de disponibilité personnel	Nb d'inter	Dispo idéale	Temps d'inter pour le personnel	Temps total hors inter	Temps total travaillé	Taux de disponibilité personnel	Nb d'inter	Dispo idéale	Temps d'inter pour le personnel	Temps total hors inter	Temps total travaillé	Taux de disponibilité personnel	
2021																				
es ambulances	33 Amb Clerc Monthey	1 874	17 520	6 415	4 992	11 407	34.9%	869	8 760	2 705	2 496	5 201	40.6%	2 743	26 280	9 119	7 488	16 607	36.8%	
	68 Amb Entremont	537	8 760	1 895	2 496	4 391	49.9%	359	8 760	1 193	2 496	3 689	57.9%	896	17 520	3 088	4 992	8 090	53.9%	
	66 Amb HVS Martigny	1 864	17 520	5 635	4 992	10 627	39.3%	847	8 760	2 387	2 496	4 883	44.3%	2 711	26 280	8 022	7 488	15 510	41.0%	
	65 Amb SAS Sion	2 694	17 520	6 372	4 693	11 065	36.8%	1 688	17 520	3 865	4 693	8 578	51.0%	4 382	35 040	10 257	9 386	19 643	43.9%	
	61 Amb HVS Sierre	1 998	17 520	5 633	4 992	10 625	39.4%	856	8 760	2 253	2 496	4 749	45.8%	2 854	26 280	7 885	7 488	15 373	41.5%	
	55 Amb SOW Visp	1 510	17 520	4 398	4 992	9 390	46.4%	929	8 760	2 759	2 496	5 255	40.0%	2 439	26 280	7 158	7 488	14 646	44.3%	
	51 Amb SOW Münster	265	8 760	1 625	2 496	4 121	53.0%	78	8 760	467	2 496	2 963	66.2%	343	17 520	2 092	4 992	7 084	59.6%	
	53 Amb Venetz Saastal	316	8 760	1 353	2 496	3 849	56.1%	96	8 760	542	2 496	3 038	65.3%	414	17 520	1 895	4 992	6 887	60.7%	
	52 Amb Zenklusen Grâche	150	8 760	791	3 094	3 885	55.7%				0	0		150	8 760	791	3 094	3 885	55.7%	
	57 Amb Zermatt	433	8 760	1 994	2 496	4 490	48.7%	181	8 760	697	2 496	3 193	63.6%	614	17 520	2 691	4 992	7 683	56.2%	
70 Amb SOW Gampel	466	8 760	1 878	3 094	4 972	43.2%				0	0		466	8 760	1 878	3 094	4 972	43.2%		
71 Amb SOW Bitsch	1		0		0					438	438		1		0		438	438		
Total Bases d'ambulances		12 108	140 160	37 988	40 833	78 821	43.8%	5 905	87 600	16 887	25 099	41 986	52.1%	18 013	227 760	54 875	65 932	120 807	47.0%	
es SMUR	42 SMUR Chablais	Chauffeur	83	4 380	71	866	937	78.6%	70	4 380	69	816	885	79.8%	153	8 760	140	1 683	1 823	79.2%
		Médecin	83	4 380	71	42	113	97.4%	70	4 380	69	35	104	97.6%	153	8 760	140	76.5	217	97.5%
	43 SMUR Martigny	Chauffeur	505	4 380	509	866	1 376	68.6%	350	4 380	366	816	1 182	73.0%	855	8 760	875	1 683	2 558	70.8%
		Médecin	505	4 380	509	253	762	82.6%	350	4 380	366	175	541	87.6%	855	8 760	875	427.5	1 303	85.1%
	44 SMUR Sion	Chauffeur	597	4 380	491	866	1 357	69.0%	361	4 380	342	816	1 158	73.6%	958	8 760	832	1 683	2 515	71.3%
		Médecin	597	4 380	491	299	789	82.0%	361	4 380	342	181	522	88.1%	958	8 760	832	479	1 311	85.0%
	45 NEF Visp	Chauffeur	441	4 380	374	866	1 241	71.7%	287	4 380	286	816	1 103	74.8%	728	8 760	661	1 683	2 343	73.3%
		Médecin	441	4 380	374	221	595	86.4%	287	4 380	286	144	430	90.2%	728	8 760	661	364	1 025	88.3%
	Total Bases SMUR		1 626	17 520	1 446	3 465	4 910	72.0%	1 068	17 520	1 068	3 265	4 329	75.3%	2 694	35 040	2 509	6 730	9 239	73.6%
			1 626	17 520	1 446	813	2 259	87.1%	1 068	17 520	1 068	534	1 597	90.9%	2 694	35 040	2 509	1347	3 856	89.0%

s durées sont exprimées en heures

		Jour						Nuit						Toutes plages horaires						
		Nb d'inter	Dispo idéale	Temps d'inter pour le personnel	Temps total hors inter	Temps total travaillé	Taux de disponibilité personnel	Nb d'inter	Dispo idéale	Temps d'inter pour le personnel	Temps total hors inter	Temps total travaillé	Taux de disponibilité personnel	Nb d'inter	Dispo idéale	Temps d'inter pour le personnel	Temps total hors inter	Temps total travaillé	Taux de disponibilité personnel	
2020																				
es ambulances	33 Amb Clerc Monthey	1 806	17 520	6 141	4 992	11 133	36.5%	774	8 760	2 577	2 496	5 073	42.1%	2 580	26 280	8 718	7 488	16 206	38.3%	
	68 Amb Entremont	473	8 760	1 579	2 496	4 075	53.5%	18	432	54	123	177	59.0%	491	9 192	1 634	2 619	4 253	53.7%	
	66 Amb HVS Martigny	1 667	17 520	4 735	4 992	9 727	44.5%	865	8 760	2 575	2 496	5 071	42.1%	2 552	26 280	7 310	7 488	14 798	43.7%	
	65 Amb SAS Sion	2 541	17 520	5 916	4 693	10 609	39.4%	1 610	17 520	3 832	4 693	8 525	51.3%	4 151	35 040	9 748	9 386	19 134	45.4%	
	61 Amb HVS Sierre	1 916	17 520	4 988	4 992	9 980	43.0%	793	8 760	1 961	2 496	4 457	49.1%	2 709	26 280	6 949	7 488	14 437	45.1%	
	55 Amb SOW Visp	1 776	17 520	5 343	4 992	10 335	41.0%	839	8 760	2 446	2 496	4 942	43.6%	2 615	26 280	7 789	7 488	15 277	41.9%	
	51 Amb SOW Münster	252	8 760	1 445	2 496	3 941	55.0%	93	8 760	534	2 496	3 030	65.4%	345	17 520	1 980	4 992	6 972	60.2%	
	53 Amb Venetz Saastal	331	8 760	1 410	2 496	3 906	55.4%	100	8 760	526	2 496	3 024	65.5%	431	17 520	1 937	4 992	6 929	60.4%	
	52 Amb Zenklusen Grâche	152	8 760	714	3 094	3 806	56.5%				0	0		152	8 760	714	3 094	3 806	56.5%	
	57 Amb Zermatt	420	8 760	2 041	2 496	4 537	48.2%	183	8 760	758	2 496	3 254	62.9%	603	17 520	2 799	4 992	7 791	55.5%	
70 Amb SOW Gampel	43	744	177	263	440	40.9%				0	0		43	744	177	263	440	40.9%		
71 Amb SOW Bitsch										438	438						438	438		
Total Bases d'ambulances		11 377	132 144	34 491	38 002	72 492	45.1%	5 295	79 272	15 264	22 726	37 990	52.1%	16 672	211 416	49 755	60 728	110 483	47.7%	
es SMUR	42 SMUR Chablais	Chauffeur	75	4 380	67	866	933	78.7%	44	4 380	43	816	860	80.4%	119	8 760	110	1 683	1 793	79.5%
		Médecin	75	4 380	67	36	104	97.6%	44	4 380	43	22	65	98.5%	119	8 760	110	59.5	170	98.1%
	43 SMUR Martigny	Chauffeur	446	4 380	415	866	1 282	70.7%	323	4 380	311	816	1 127	74.3%	769	8 760	726	1 683	2 406	72.5%
		Médecin	446	4 380	415	223	638	85.4%	323	4 380	311	162	472	89.2%	769	8 760	726	384.5	1 110	87.3%
	44 SMUR Sion	Chauffeur	542	4 380	457	866	1 323	69.8%	331	4 380	307	816	1 123	74.4%	873	8 760	764	1 683	2 446	72.1%
		Médecin	542	4 380	457	271	728	83.4%	331	4 380	307	166	472	89.2%	873	8 760	764	436.5	1 200	86.3%
	45 NEF Visp	Chauffeur	380	4 380	313	866	1 179	73.1%	258	4 380	252	816	1 068	75.6%	638	8 760	565	1 683	2 248	74.3%
		Médecin	380	4 380	313	190	503	88.5%	258	4 380	252	129	381	91.3%	638	8 760	565	319	884	89.9%
	Total Bases SMUR		1 443	17 520	1 252	3 465	4 717	73.1%	956	17 520	913	3 265	4 178	76.2%	2 399	35 040	2 165	6 730	8 895	74.6%
			1 443	17 520	1 252	722	1 974	88.7%	956	17 520	913	478	1 391	92.1%	2 399	35 040	2 165	1199.5	3 364	90.4%

s durées sont exprimées en heures

		Jour						Nuit						Toutes plages horaires							
		Nb d'inter	Dispo idéale	Temps d'inter pour le personnel	Temps total hors inter	Temps total travaillé	Taux de disponibilité personnel	Nb d'inter	Dispo idéale	Temps d'inter pour le personnel	Temps total hors inter	Temps total travaillé	Taux de disponibilité personnel	Nb d'inter	Dispo idéale	Temps d'inter pour le personnel	Temps total hors inter	Temps total travaillé	Taux de disponibilité personnel		
es ambulances	33 Amb Clerc Monthey	1 592	17 520	5 232	4 992	10 224	41.6%	779	8 760	2 367	2 496	4 863	44.5%	2 371	26 280	7 599	7 488	15 087	42.6%		
	68 Amb Entremont	432	8 760	1 562	2 496	4 058	53.7%	5	8 760	19	2 496	2 508	71.4%	437	17 520	1 574	4 992	6 566	62.5%		
	66 Amb HVS Martigny	1 584	17 520	4 733	4 992	9 725	44.5%	899	8 760	2 658	2 496	5 154	41.2%	2 483	26 280	7 391	7 488	14 879	43.4%		
	65 Amb SAS Sion	2 290	17 520	5 587	4 692	10 280	41.3%	1 441	17 520	3 515	4 692	8 208	53.1%	3 731	35 040	9 103	9 386	18 489	47.2%		
	61 Amb HVS Sierre	1 754	17 520	4 897	4 992	9 889	43.6%	745	8 760	2 044	2 496	4 540	48.2%	2 489	26 280	6 940	7 488	14 428	45.1%		
	55 Amb SOW Visp	1 790	17 520	5 748	4 992	10 740	38.7%	816	8 760	2 538	2 496	5 034	42.5%	2 606	26 280	8 287	7 488	15 775	40.0%		
	51 Amb SOW Münster	231	8 760	1 334	2 496	3 830	56.3%	87	8 760	539	2 496	3 035	65.4%	318	17 520	1 873	4 992	6 865	60.8%		
	53 Amb Venetz Saastal	463	8 760	1 706	2 496	4 202	52.0%	107	8 760	550	2 496	3 046	65.2%	570	17 520	2 256	4 992	7 248	58.6%		
	52 Amb Zenklusen Grâche	165	8 760	820	3 094	3 914	55.3%				0	0		165	8 760	820	3 094	3 914	55.3%		
	57 Amb Zermatt	464	8 760	2 170	2 496	4 666	46.7%	192	8 760	865	2 496	3 361	61.6%	656	17 520	3 034	4 992	8 026	54.2%		
70 Amb SOW Gampel				438	438					0	0					438	438				
71 Amb SOW Bitsch										438	438						438	438			
al Bases d'ambulances		10 765	131 400	33 790	38 177	71 967	45.2%	5 071	87 600	15 087	25 099	40 186	54.1%	15 836	219 000	48 877	63 276	112 153	48.8%		
es JR	42 SMUR Chablais	Chauffeur	260	4 380	218	866	1 084	75.2%	184	4 380	171	816	988	77.5%	444	8 760	389	1 683	2 072	76.3%	
		Médecin	260	4 380	218	130	348	92.1%	184	4 380	171	92	263	94.0%	444	8 760	389	222	611	93.0%	
	43 SMUR Martigny	Chauffeur	375	4 380	350	866	1 216	72.2%	208	4 380	194	816	1 010	76.9%	583	8 760	544	1 683	2 227	74.6%	
		Médecin	375	4 380	350	188	538	67.7%	208	4 380	194	104	298	93.2%	583	8 760	544	291	836	90.5%	
	44 SMUR Sion	Chauffeur	522	4 380	437	866	1 303	70.2%	368	4 380	355	816	1 172	73.2%	890	8 760	792	1 683	2 475	71.7%	
		Médecin	522	4 380	437	261	698	84.1%	368	4 380	355	184	539	87.7%	890	8 760	792	445	1 237	85.9%	
	45 NEF Visp	Chauffeur	338	4 380	284	866	1 150	73.7%	209	4 380	209	816	1 025	76.6%	544	8 760	493	1 683	2 175	75.2%	
		Médecin	338	4 380	284	168	451	89.7%	209	4 380	209	105	313	92.8%	544	8 760	493	272	765	91.3%	
	al Bases SMUR		Chauffeur	1 492	17 520	1 289	3 465	4 754	72.9%	969	17 520	929	3 265	4 195	76.1%	2 461	35 040	2 219	6 730	8 949	74.5%
			Médecin	1 492	17 520	1 289	746	2 035	88.4%	969	17 520	929	485	1 414	91.9%	2 461	35 040	2 219	1230	3 449	90.2%

s durées sont exprimées en heures

		Jour						Nuit						Toutes plages horaires							
		Nb d'inter	Dispo idéale	Temps d'inter pour le personnel	Temps total hors inter	Temps total travaillé	Taux de disponibilité personnel	Nb d'inter	Dispo idéale	Temps d'inter pour le personnel	Temps total hors inter	Temps total travaillé	Taux de disponibilité personnel	Nb d'inter	Dispo idéale	Temps d'inter pour le personnel	Temps total hors inter	Temps total travaillé	Taux de disponibilité personnel		
es ambulances	33 Amb Clerc Monthey	1 702	17 520	5 556	4 992	10 548	39.8%	787	8 760	2 498	2 496	4 994	43.0%	2 489	26 280	8 054	7 488	15 542	40.9%		
	68 Amb Entremont	373	8 760	1 395	2 496	3 891	55.6%	5	8 760	15	2 496	2 511	71.3%	378	17 520	1 410	4 992	6 402	63.5%		
	66 Amb HVS Martigny	1 520	17 520	4 650	4 992	9 642	45.0%	849	8 760	2 600	2 496	5 096	41.8%	2 369	26 280	7 250	7 488	14 738	43.9%		
	65 Amb SAS Sion	2 301	17 520	5 621	4 692	10 314	41.1%	1 414	17 520	3 461	4 692	8 154	53.5%	3 715	35 040	9 082	9 386	18 468	47.3%		
	61 Amb HVS Sierre	1 687	17 520	5 112	4 992	10 104	42.3%	687	8 760	1 952	2 496	4 448	49.2%	2 374	26 280	7 064	7 488	14 552	44.6%		
	55 Amb SOW Visp	1 843	17 520	5 946	4 992	10 938	37.6%	738	8 760	2 352	2 496	4 848	44.7%	2 581	26 280	8 298	7 488	15 786	39.9%		
	51 Amb SOW Münster	280	8 760	1 616	2 496	4 112	53.1%	76	8 760	484	2 496	2 980	66.0%	356	17 520	2 100	4 992	7 092	59.5%		
	53 Amb Venetz Saastal	471	8 760	1 624	2 496	4 120	53.0%	76	8 760	375	2 496	2 871	67.2%	547	17 520	1 999	4 992	6 991	60.1%		
	52 Amb Zenklusen Grâche	168	8 760	778	3 094	3 872	55.8%				0	0		168	8 760	778	3 094	3 872	55.8%		
	57 Amb Zermatt	455	8 760	2 004	2 496	4 500	48.6%	155	8 760	607	2 496	3 103	64.6%	610	17 520	2 612	4 992	7 604	56.6%		
70 Amb SOW Gampel				438	438					0	0					438	438				
71 Amb SOW Bitsch										438	438						438	438			
al Bases d'ambulances		10 800	131 400	34 302	38 177	72 479	44.8%	4 787	87 600	14 345	25 099	39 444	55.0%	15 587	219 000	48 647	63 276	111 923	48.9%		
es JR	42 SMUR Chablais	Chauffeur	393	4 380	319	866	1 185	72.9%	251	4 380	222	816	1 038	76.3%	644	8 760	541	1 683	2 223	74.6%	
		Médecin	393	4 380	319	197	516	88.2%	251	4 380	222	126	347	92.1%	644	8 760	541	322	863	90.1%	
	43 SMUR Martigny	Chauffeur	401	4 380	347	866	1 213	72.3%	301	4 380	305	816	1 122	74.4%	702	8 760	653	1 683	2 335	73.3%	
		Médecin	401	4 380	347	201	548	87.5%	301	4 380	305	151	456	89.6%	702	8 760	653	351	1 004	88.5%	
	44 SMUR Sion	Chauffeur	704	4 380	608	866	1 474	66.4%	498	4 380	472	816	1 288	70.6%	1 202	8 760	1 080	1 683	2 762	68.5%	
		Médecin	704	4 380	608	352	960	78.1%	498	4 380	472	249	721	83.5%	1 202	8 760	1 080	601	1 681	80.8%	
	45 NEF Visp	Chauffeur	439	4 380	364	866	1 230	71.9%	259	4 380	235	816	1 051	76.0%	698	8 760	599	1 683	2 281	74.0%	
		Médecin	439	4 380	364	220	583	86.7%	259	4 380	235	130	364	91.7%	698	8 760	599	349	948	89.2%	
	al Bases SMUR		Chauffeur	1 937	17 520	1 638	3 465	5 102	70.9%	1 308	17 520	1 234	3 265	4 500	74.3%	3 246	35 040	2 872	6 730	9 602	72.6%
			Médecin	1 937	17 520	1 638	968	2 606	85.1%	1 308	17 520	1 234	658	1 889	89.2%	3 246	35 040	2 872	1622	4 495	87.2%

s durées sont exprimées en heures

	2017											Toutes plages horaires						
	Jour					Nuit												
	Nb d'inter d'inter	Dispo idéale	Temps d'inter pour le personnel	Temps total hors inter	Temps total travaillé	Taux de disponibilité personnel	Nb d'inter	Dispo idéale	Temps d'inter pour le personnel	Temps total hors inter	Temps total travaillé	Taux de disponibilité personnel	Dispo idéale	Temps d'inter pour le personnel	Temps total hors inter	Temps total travaillé	Taux de disponibilité personnel	
Bases d'ambulances	33 Amb Clerc Monthey	1 540	17 520	4 806	4 992	9 797	44.1%	735	8 760	2 220	2 496	4 716	46.2%	2 275	7 025	7 488	14 513	44.8%
	68 Amb Entremont	391	8 760	1 384	2 496	3 880	55.7%	4	8 760	4	2 496	2 500	71.5%	396	1 388	4 992	6 380	63.6%
	66 Amb HVS Martigny	1 476	17 520	4 673	4 992	9 665	44.8%	802	8 760	2 475	2 496	4 971	43.2%	2 276	7 149	7 488	14 637	44.3%
	65 Amb SAS Sion	2 255	17 520	5 576	4 693	10 268	41.4%	1 392	17 520	3 454	4 693	8 147	53.5%	3 647	9 029	9 386	18 415	47.4%
	61 Amb HVS Sierre	1 528	17 520	4 621	4 992	9 613	45.1%	654	8 760	2 025	2 496	4 521	48.4%	2 182	6 646	7 488	14 134	46.2%
	55 Amb SOW Visp	1 671	17 520	5 409	4 992	10 401	40.6%	758	8 760	2 322	2 496	4 818	45.0%	2 429	7 731	7 488	15 219	42.1%
	51 Amb SOW Münster	223	8 760	1 232	2 496	3 728	57.4%	75	8 760	455	2 496	2 951	66.3%	298	1 687	4 992	6 679	61.9%
	53 Amb Venetz Saastal	417	8 760	1 516	2 496	4 011	54.2%	105	8 760	514	2 496	3 010	65.6%	522	2 028	4 992	7 020	59.9%
	52 Amb Zenklusen Gräche	158	8 760	788	3 094	3 882	55.7%				0	0		158	788	3 094	3 882	55.7%
	57 Amb Zermatt	432	8 760	1 857	2 496	4 353	50.3%	137	8 760	640	2 496	3 136	64.2%	569	2 497	4 992	7 489	57.3%
70 Amb SOW Gampel					438					0	0				438	438		
71 Amb SOW Bitsch										438	438				438	438		
Total Bases d'ambulances		10 091	131 400	31 860	38 177	70 037	46.7%	4 662	87 600	14 109	25 099	39 208	55.2%	14 753	45 969	63 276	109 245	50.1%
42 SMUR Chablais	Chauffeur	359	4 380	300	866	1 167	73.4%	240	4 380	206	816	1 022	76.7%	599	506	1 683	2 189	75.0%
	Médecin	359	4 380	300	180	480	89.0%	240	4 380	206	120	326	92.6%	599	506	299.5	806	90.8%
43 SMUR Martigny	Chauffeur	385	4 380	363	866	1 229	71.9%	302	4 380	301	816	1 117	74.5%	687	664	1 683	2 347	73.2%
	Médecin	385	4 380	363	193	556	87.3%	302	4 380	301	151	452	89.7%	687	664	343.5	1 008	86.5%
44 SMUR Sion	Chauffeur	732	4 380	599	866	1 465	66.5%	514	4 380	519	816	1 335	69.5%	1 246	1 118	1 683	2 800	66.0%
	Médecin	732	4 380	599	366	965	78.0%	514	4 380	519	257	776	82.3%	1 246	1 118	623	1 741	80.1%
45 NEF Visp	Chauffeur	354	4 380	292	866	1 159	73.6%	286	4 380	271	816	1 087	75.2%	640	563	1 683	2 246	74.4%
	Médecin	354	4 380	292	177	469	89.3%	286	4 380	271	143	414	90.5%	640	563	320	883	89.9%
Total Bases SMUR		1 830	17 520	1 555	3 465	5 020	71.3%	1 342	17 520	1 297	3 265	4 562	74.0%	3 172	2 852	6 730	9 562	72.7%
		1 830	17 520	1 555	915	2 470	85.9%	1 342	17 520	1 297	671	1 968	88.8%	3 172	2 852	1586	4 438	87.3%

Les durées sont exprimées en heures

2021

	Jour		Nuit		Toutes plages horaires	
	Nb d'inter d'intér	Taux de disponibilité véhicule	Nb d'inter d'intér	Taux de disponibilité véhicule	Nb d'inter d'intér	Taux de disponibilité véhicule
33 Amb Clerc Monthey	1 874	87.6%	1 874	87.6%	1 874	87.6%
68 Amb Entremont	537	4.380	537	4.380	537	4.380
66 Amb HVS Martigny	1 864	87.6%	1 864	87.6%	1 864	87.6%
65 Amb SAS Sion	2 894	87.6%	2 894	87.6%	2 894	87.6%
61 Amb HVS Sierr	1 998	87.6%	1 998	87.6%	1 998	87.6%
55 Amb SOW Visp	1 510	87.6%	1 510	87.6%	1 510	87.6%
51 Amb SOW Munster	2 65	4.380	2 65	4.380	2 65	4.380
53 Amb Vernetz Saastal	316	4.380	316	4.380	316	4.380
52 Amb Zenkussen Grächen	150	4.380	150	4.380	150	4.380
57 Amb Zermatt	433	4.380	433	4.380	433	4.380
70 Amb SOW Gampel	466	4.380	466	4.380	466	4.380
71 Amb SOW Bitsch	1	0	1	0	1	0
Total Bases d'ambulances	12 108	70 080	12 108	70 080	12 108	70 080
42 SMUR Chablais	83	4.380	83	4.380	83	4.380
43 SMUR Martigny	505	4.380	505	4.380	505	4.380
44 SMUR Sion	597	4.380	597	4.380	597	4.380
45 NEF Visp	441	4.380	441	4.380	441	4.380
Total Bases SMUR	1 626	17 520	1 626	17 520	1 626	17 520

Les durées sont exprimées en heures

2020

	Jour		Nuit		Toutes plages horaires	
	Nb d'inter d'intér	Taux de disponibilité véhicule	Nb d'inter d'intér	Taux de disponibilité véhicule	Nb d'inter d'intér	Taux de disponibilité véhicule
33 Amb Clerc Monthey	1 806	87.6%	1 806	87.6%	1 806	87.6%
68 Amb Entremont	473	4.380	473	4.380	473	4.380
66 Amb HVS Martigny	1 667	87.6%	1 667	87.6%	1 667	87.6%
65 Amb SAS Sion	2 541	87.6%	2 541	87.6%	2 541	87.6%
61 Amb HVS Sierr	1 916	87.6%	1 916	87.6%	1 916	87.6%
55 Amb SOW Visp	1 716	87.6%	1 716	87.6%	1 716	87.6%
51 Amb SOW Munster	252	4.380	252	4.380	252	4.380
53 Amb Vernetz Saastal	331	4.380	331	4.380	331	4.380
52 Amb Zenkussen Grächen	152	4.380	152	4.380	152	4.380
57 Amb Zermatt	420	4.380	420	4.380	420	4.380
70 Amb SOW Gampel	43	4.380	43	4.380	43	4.380
71 Amb SOW Bitsch						
Total Bases d'ambulances	11 377	70 080	11 377	70 080	11 377	70 080
42 SMUR Chablais	75	4.380	75	4.380	75	4.380
43 SMUR Martigny	446	4.380	446	4.380	446	4.380
44 SMUR Sion	542	4.380	542	4.380	542	4.380
45 NEF Visp	380	4.380	380	4.380	380	4.380
Total Bases SMUR	1 443	17 520	1 443	17 520	1 443	17 520

Les durées sont exprimées en heures

2019

	JOUR					NUIT					Toutes plages horaires							
	Nb d'inter d'inter idéale	Durée de mission	Temps de retour base	Temps d'entretien véhicule	Temps total d'inter d'inter dispo	Taux de dispo	Nb d'inter d'inter idéale	Durée de mission	Temps de retour base	Temps d'entretien véhicule	Temps total d'inter d'inter dispo	Taux de dispo	Nb d'inter d'inter idéale	Durée de mission	Temps de retour base	Temps d'entretien véhicule	Temps total d'inter d'inter dispo	Taux de dispo
33 Amb Clerc Monthey	1 582	2 359	257	438	3 064	65.1%	779	1 060	123	219	1 402	66.0%	2 371	3 419	380	657	4 456	66.1%
66 Amb Entremont	432	686	95	219	1 000	77.2%	5	4 380	5	219	225	94.9%	437	691	96	438	1 225	86.0%
66 Amb HVS Martigny	1 584	2 132	235	438	2 805	68.0%	899	4 380	134	219	1 548	64.7%	2 483	3 327	369	657	4 353	66.9%
65 Amb SAS Sion	2 280	2 588	196	438	3 232	63.1%	1 441	8 760	128	488	2 196	74.9%	3 731	4 226	324	876	5 427	69.0%
61 Amb HVS Sierre	1 754	2 280	169	438	2 866	67.1%	745	4 380	949	73	1 241	71.7%	2 499	3 229	242	657	4 127	68.6%
55 Amb SOW Visp	1 790	2 717	157	438	3 312	62.2%	816	4 380	1 207	62	1 488	66.0%	2 606	3 924	219	657	4 800	63.5%
51 Amb SOW Münster	231	531	136	219	866	79.8%	87	4 380	214	55	488	88.9%	316	746	191	438	1 374	84.3%
53 Amb Venetz Saastal	463	4 380	752	219	1 072	75.5%	107	4 380	232	43	494	86.7%	570	885	143	438	1 566	82.1%
52 Amb Zenklußen Grächen	165	4 380	337	219	629	85.6%	0	0	0	0	0	0.0%	165	4 380	337	73	629	85.6%
57 Amb Zermatt	484	4 380	234	219	1 304	70.2%	192	4 380	338	94	651	85.1%	656	8 760	1 189	328	438	77.7%
70 Amb SOW Gampel	4 380	0	0	0	0	0.0%	0	0	0	0	0	0.0%	4 380	0	0	219	219	95.0%
71 Amb SOW Bitsch	4 380	0	0	0	0	0.0%	4 380	0	0	219	219	95.0%	4 380	0	0	219	219	95.0%
Total Bases d'ambulances	10 765	15 242	1 653	3 504	20 399	70.9%	5 071	48 180	6 831	713	2 409	79.3%	15 836	22 073	2 365	5 913	30 351	74.3%

Les durées sont exprimées en heures

2018

	JOUR					NUIT					Toutes plages horaires							
	Nb d'inter d'inter idéale	Durée de mission	Temps de retour base	Temps d'entretien véhicule	Temps total d'inter d'inter dispo	Taux de dispo	Nb d'inter d'inter idéale	Durée de mission	Temps de retour base	Temps d'entretien véhicule	Temps total d'inter d'inter dispo	Taux de dispo	Nb d'inter d'inter idéale	Durée de mission	Temps de retour base	Temps d'entretien véhicule	Temps total d'inter d'inter dispo	Taux de dispo
33 Amb Clerc Monthey	1 702	2 492	286	438	3 216	63.3%	787	4 380	144	219	1 468	66.5%	2 489	3 597	430	657	4 684	64.4%
66 Amb Entremont	373	601	97	219	916	79.1%	5	4 380	6	219	226	94.8%	378	607	98	438	1 143	87.0%
66 Amb HVS Martigny	1 520	2 016	309	438	2 763	68.5%	849	4 380	144	157	1 519	65.3%	2 386	3 166	465	657	4 282	67.4%
65 Amb SAS Sion	2 301	2 502	308	438	3 249	62.9%	1 414	8 760	1 539	191	438	75.2%	3 715	4 042	500	876	5 417	69.1%
61 Amb HVS Sierre	1 687	2 246	309	438	2 994	65.8%	687	4 380	860	116	1 195	72.7%	2 374	3 106	426	657	4 189	66.1%
55 Amb SOW Visp	1 843	2 752	221	438	3 411	61.1%	738	4 380	1 083	93	1 395	68.2%	2 567	3 836	314	657	4 806	63.4%
51 Amb SOW Münster	280	639	168	219	1 027	76.6%	76	4 380	192	50	461	89.5%	356	832	218	438	1 488	83.0%
53 Amb Venetz Saastal	471	4 380	712	219	1 031	76.5%	76	4 380	158	30	407	90.7%	547	8 760	130	438	1 437	83.6%
52 Amb Zenklußen Grächen	168	4 380	314	219	608	86.1%	0	0	0	0	0	0.0%	168	4 380	314	76	608	86.1%
57 Amb Zermatt	455	4 380	793	210	1 221	72.1%	155	4 380	245	59	523	86.1%	610	8 760	1 037	269	1 744	80.1%
70 Amb SOW Gampel	4 380	0	0	0	0	0.0%	4 380	0	0	0	0	0.0%	4 380	0	0	219	219	95.0%
71 Amb SOW Bitsch	4 380	0	0	0	0	0.0%	4 380	0	0	219	219	95.0%	4 380	0	0	219	219	95.0%
Total Bases d'ambulances	10 800	15 067	2 084	3 504	20 655	70.5%	4 787	48 180	6 331	841	2 409	80.1%	15 567	21 393	2 925	5 913	30 236	74.4%

Les durées sont exprimées en heures

	2017												Toutes plages horaires								
	Jour						Nuit														
	Nb d'inter	Dispo idéale	Durée de mission	Temps de retour base	Temps entretien véhicule	Temps total d'inter	Taux de dispo	Nb d'inter	Dispo idéale	Durée de mission	Temps de retour base	Temps entretien véhicule	Temps total d'inter	Taux de dispo	Nb d'inter	Dispo idéale	Durée de mission	Temps de retour base	Temps entretien véhicule	Temps total d'inter	Taux de dispo
33 Amb Clerc Montney	1 540	8 760	2 147	256	438	2 840	67.6%	735	4 380	988	122	219	1 329	69.7%	2 275	13 140	3 135	378	657	4 169	68.3%
68 Amb Entremont	391	4 380	594	99	219	911	79.2%	4	4 380	2	0	219	221	95.0%	395	8 760	595	99	438	1 132	87.1%
66 Amb HVS Martigny	1 476	8 760	2 053	283	438	2 775	68.3%	802	4 380	1 091	147	219	1 457	66.7%	2 278	13 140	3 145	430	657	4 231	67.8%
65 Amb SAS Sion	2 255	8 760	2 482	306	438	3 226	63.2%	1 392	8 760	1 533	194	438	2 165	75.3%	3 647	17 520	4 014	500	876	5 391	69.2%
61 Amb HVS Sterne	1 528	8 760	2 041	269	438	2 748	68.6%	654	4 380	898	115	219	1 232	71.9%	2 182	13 140	2 940	383	657	3 980	69.7%
55 Amb SOW Visp	1 671	8 760	2 503	201	438	3 143	64.1%	758	4 380	1 079	82	219	1 380	68.5%	2 429	13 140	3 582	283	657	4 523	65.6%
51 Amb SOW Münster	223	4 380	488	128	219	835	80.9%	75	4 380	179	48	219	446	89.8%	298	8 760	667	176	438	1 281	85.4%
53 Amb Venetz Saastal	417	4 380	670	88	219	976	77.7%	105	4 380	218	39	219	476	89.1%	522	8 760	887	127	438	1 452	83.4%
52 Amb Zenklusen Grächen	158	4 380	328	67	219	613	86.0%	0	0	0	0	0	0	0.0%	158	4 380	328	67	219	613	86.0%
57 Amb Zermatt	432	4 380	732	196	219	1 147	73.8%	137	4 380	251	70	219	539	87.7%	569	8 760	982	266	438	1 686	80.7%
70 Amb SOW Gampel		4 380			219	219	95.0%	0	0	0	0	0	0	0.0%		4 380			219	219	95.0%
71 Amb SOW Bitsch								4 380				219	219	95.0%		4 380			219	219	95.0%
Total Bases d'ambulances	10 091	70 080	14 038	1 892	3 504	19 434	72.3%	4 662	48 180	6 238	817	2 409	9 464	80.4%	14 753	118 260	20 275	2 708	5 913	28 897	75.6%
42 SMUR Chablais	359	4 380	300		219	519	88.1%	240	4 380	206		219	425	90.3%	599	8 760	506		438	944	89.2%
43 SMUR Martigny	385	4 380	363		219	582	86.7%	302	4 380	301		219	520	88.1%	667	8 760	664		438	1 102	87.4%
44 SMUR Sion	732	4 380	599		219	818	81.3%	514	4 380	519		219	738	83.2%	1 246	8 760	1 118		438	1 556	82.2%
45 NEF Visp	354	4 380	292		219	511	88.3%	286	4 380	271		219	490	88.8%	640	8 760	563		438	1 001	88.6%
Total Bases SMUR	1 830	17 520	1 555		876	2 431	86.1%	1 342	17 520	1 297		876	2 173	87.6%	3 172	35 040	2 852		1 752	4 604	86.9%

Les durées sont exprimées en heures

NOMBRE D'INTERVENTIONS AVEC UNE DUREE DE MISSION INVALIDE EN

2021

	Jour			Nuit			Total		
	Durée mission invalide	Total	Ratio	Durée mission invalide	Total	Ratio	Durée mission invalide	Total	Ratio
33 Amb Clerc Monthey	27	1901	1.4%	20	889	2.2%	47	2790	1.7%
68 Amb Entremont	18	555	3.2%	13	372	3.5%	31	927	3.3%
66 Amb HVS Martigny	40	1904	2.1%	28	875	3.2%	68	2779	2.4%
65 Amb SAS Sion	20	2714	0.7%	13	1701	0.8%	33	4415	0.7%
61 Amb HVS Sierre	43	2041	2.1%	21	877	2.4%	64	2918	2.2%
55 Amb SOW Visp	16	1526	1.0%	22	951	2.3%	38	2477	1.5%
51 Amb SOW Münster	2	267	0.7%	3	81	3.7%	5	348	1.4%
53 Amb Venetz Saastal	1	317	0.3%	3	101	3.0%	4	418	1.0%
52 Amb Zerklausen Grächen	2	152	1.3%				2	152	1.3%
57 Amb Zermatt	5	438	1.1%	6	187	3.2%	11	625	1.8%
70 Amb SOW Gampel	4	470	0.9%				4	470	0.9%
71 Amb SOW Bitsch		1						1	
Bases d'ambulances	178	12286	1.4%	129	6034	2.1%	307	18320	1.7%
42 SMUR Chablais	4	87	4.6%	2	72	2.8%	6	159	3.8%
43 SMUR Martigny	18	523	3.4%	14	364	3.8%	32	887	3.6%
44 SMUR Sion	8	605	1.3%	3	364	0.8%	11	969	1.1%
45 NEF Visp	3	444	0.7%	8	295	2.7%	11	739	1.5%
Bases SMUR	33	1659	2.0%	27	1095	2.5%	60	2754	2.2%
TOUTES LES BASES	211	13945	1.5%	156	7129	2.2%	367	21074	1.7%

NOMBRE D'INTERVENTIONS AVEC UNE DUREE DE MISSION INVALIDE EN

2020

	Jour			Nuit			Total		
	Durée mission invalide	Total	Ratio	Durée mission invalide	Total	Ratio	Durée mission invalide	Total	Ratio
33 Amb Clerc Monthey	25	1831	1.4%	7	781	0.9%	32	2612	1.2%
68 Amb Entremont	17	490	3.5%	1	19	5.3%	18	509	3.5%
66 Amb HVS Martigny	59	1726	3.4%	22	907	2.4%	81	2633	3.1%
65 Amb SAS Sion	40	2581	1.5%	16	1626	1.0%	56	4207	1.3%
61 Amb HVS Sierre	55	1971	2.8%	17	810	2.1%	72	2781	2.6%
55 Amb SOW Visp	17	1793	0.9%	11	850	1.3%	28	2643	1.1%
51 Amb SOW Münster	3	255	1.2%	2	95	2.1%	5	350	1.4%
53 Amb Venetz Saastal		331			100			431	
52 Amb Zerkowen Grächen	4	166	2.6%				4	156	2.6%
57 Amb Zermatt		420		6	189	3.2%	6	609	1.0%
70 Amb SOW Gampel	1	44	2.3%				1	44	2.3%
71 Amb SOW Bitsch									
Bases d'ambulances	221	11598	1.9%	82	5377	1.5%	303	16975	1.8%
42 SMUR Chablais	6	81	7.4%	2	46	4.3%	8	127	6.3%
43 SMUR Martigny	18	464	3.9%	24	347	6.9%	42	811	5.2%
44 SMUR Sion	46	588	7.8%	16	347	4.6%	62	935	6.6%
45 NEF Visp	2	382	0.5%		258		2	640	0.3%
Bases SMUR	72	1515	4.8%	42	998	4.2%	114	2513	4.5%
TOUTES LES BASES	293	13113	2.2%	124	6375	1.9%	417	19488	2.1%

NOMBRE D'INTERVENTIONS AVEC UNE DUREE DE MISSION INVALIDE EN

2019

	Jour			Nuit			Total		
	Duree mission invalide	Total	Ratio	Duree mission invalide	Total	Ratio	Duree mission invalide	Total	Ratio
33 Amb Clerc Monthey	27	1619	1.7%	10	789	1.3%	37	2408	1.5%
68 Amb Entremont	14	446	3.1%	1	6	16.7%	15	452	3.3%
66 Amb HVS Martigny	41	1625	2.5%	27	926	2.9%	68	2551	2.7%
65 Amb SAS Sion	23	2313	1.0%	16	1457	1.1%	39	3770	1.0%
61 Amb HVS Sierre	50	1804	2.8%	13	758	1.7%	63	2562	2.5%
55 Amb SOW Visp	18	1808	1.0%	6	822	0.7%	24	2630	0.9%
51 Amb SOW Münster	1	232	0.4%		87		1	319	0.3%
53 Amb Venetz Saastal	2	465	0.4%		107		2	572	0.3%
52 Amb Zerktschen Grächen	1	166	0.6%				1	166	0.6%
57 Amb Zermatt	3	467	0.6%	8	200	4.0%	11	667	1.6%
70 Amb SOW Gampel									
71 Amb SOW Bitsch									
Bases d'ambulances	180	10945	1.6%	81	5152	1.6%	261	16097	1.6%
42 SMUR Chablais	21	281	7.5%	7	191	3.7%	28	472	5.9%
43 SMUR Martigny	25	400	6.3%	15	223	6.7%	40	623	6.4%
44 SMUR Sion	48	570	8.4%	17	385	4.4%	65	955	6.8%
45 NEF Visp	1	336	0.3%	1	210	0.5%	2	546	0.4%
Bases SMUR	95	1587	6.0%	40	1009	4.0%	135	2596	5.2%
TOUTES LES BASES	275	12532	2.2%	121	6161	2.0%	396	18693	2.1%

NOMBRE D'INTERVENTIONS AVEC UNE DUREE DE MISSION INVALIDE EN

2018

	Jour			Nuit			Total		
	Durée mission invalide	Total	Ratio	Durée mission invalide	Total	Ratio	Durée mission invalide	Total	Ratio
33 Amb Clerc Monthey	29	1731	1.7%	12	799	1.5%	41	2530	1.6%
68 Amb Entremont	11	384	2.9%	1	6	16.7%	12	390	3.1%
66 Amb HVS Martigny	41	1561	2.6%	19	868	2.2%	60	2429	2.5%
65 Amb SAS Sion	14	2315	0.6%	5	1419	0.4%	19	3734	0.5%
61 Amb HVS Sierre	41	1728	2.4%	15	702	2.1%	56	2430	2.3%
55 Amb SOW Visp	24	1867	1.3%	4	742	0.5%	28	2609	1.1%
51 Amb SOW Münster	5	285	1.8%	1	77	1.3%	6	362	1.7%
53 Amb Venetz Saastal	1	472	0.2%	1	77	1.3%	2	549	0.4%
52 Amb Zerkriusen Grächen	4	172	2.3%				4	172	2.3%
57 Amb Zermatt	9	464	1.9%	3	158	1.9%	12	622	1.9%
70 Amb SOW Gampel									
71 Amb SOW Bitsch									
Bases d'ambulances	179	10979	1.6%	61	4848	1.3%	240	15827	1.5%
42 SMUR Chablais	11	404	2.7%	8	259	3.1%	19	663	2.9%
43 SMUR Martigny	16	417	3.8%	3	304	1.0%	19	721	2.6%
44 SMUR Sion	40	744	5.4%	14	512	2.7%	54	1256	4.3%
45 NEF Visp	3	442	0.7%	4	263	1.5%	7	705	1.0%
Bases SMUR	70	2007	3.5%	29	1338	2.2%	99	3345	3.0%
TOUTES LES BASES	249	12986	1.9%	90	6186	1.5%	339	19172	1.8%

NOMBRE D'INTERVENTIONS AVEC UNE DUREE DE MISSION INVALIDE EN

2017

	Jour			Nuit			Total		
	Duree mission invalide	Total	Ratio	Duree mission invalide	Total	Ratio	Duree mission invalide	Total	Ratio
	33 Amb Clerc Monthey	22	1562	1.4%	11	746	1.5%	33	2308
68 Amb Entremont	22	413	5.3%	1	5	20.0%	23	418	5.5%
66 Amb HVS Martigny	50	1526	3.3%	24	826	2.9%	74	2352	3.1%
65 Amb SAS Sion	11	2266	0.5%	6	1398	0.4%	17	3664	0.5%
61 Amb HVS Sierre	61	1589	3.8%	10	664	1.5%	71	2253	3.2%
55 Amb SOW Visp	19	1690	1.1%	10	768	1.3%	29	2458	1.2%
51 Amb SOW Münster	2	225	0.9%		75		2	300	0.7%
53 Amb Venetz Saastal	3	420	0.7%	2	107	1.9%	5	527	0.9%
52 Amb Zerkowen Grächen	1	159	0.6%				1	159	0.6%
57 Amb Zermatt	14	446	3.1%		137		14	583	2.4%
70 Amb SOW Gampel									
71 Amb SOW Bitsch									
Bases d'ambulances	205	10296	2.0%	64	4726	1.4%	269	15022	1.8%
42 SMUR Chablais	37	396	9.3%	15	255	5.9%	52	651	8.0%
43 SMUR Martigny	16	401	4.0%	9	311	2.9%	25	712	3.5%
44 SMUR Sion	58	790	7.3%	12	526	2.3%	70	1316	5.3%
45 NEF Visp	2	356	0.6%	3	289	1.0%	5	645	0.8%
Bases SMUR	113	1943	5.8%	39	1381	2.8%	152	3324	4.6%
TOUTES LES BASES	318	12239	2.6%	103	6107	1.7%	421	18346	2.3%

ANNEXE 8

RCVS012 - SAE - Nb interventions
hors chronozone

Nb interventions hors chronozone

Info Rapport

Informations générales	
Source de données	SAE, Attrib VD
Nom	RCVS012 Nb interventions hors chronozone
Description	Synthèse du nombre d'interventions hors-chronozone d'une compagnie
Remarques	Dès 2019, les interventions de nuit de Grächen sont incluses dans ce rapport, malgré qu'elles ne fassent pas partie de la planification du dispositif pré-hospitalier Dès 2020, les interventions effectuées par les compagnies vaudoises sur le territoire valaisan sont incluses dans les analyses par chronozone
Indicateurs	
Nombre d'interventions	Correspond au nombre de moyens engagés
Filtres	
Année	Année d'intervention Jusqu'en 2018 inclus, l'année d'intervention correspond à l'année civile. L'année 2019 commence le 01.01.2019 à 00:00:00 et se termine le 01.01.2020 à 06:59:59. Dès 2020, l'année d'intervention commence le 01.01.yyyy à 07:00:00 et se termine le 01.01.yyyy+1 à 06:59:59
Type d'intervention	P1, P2, P3, S1
Hors planification	Entre 2016 et 2018 sont exclues de ce rapport : - Interventions de nuit du service 52 - Amb Zenklusen Grächen Dès 2019, ces interventions sont uniquement exclues des analyses par service
Hors planification	Sont exclues de ce rapport: - Les interventions des services 34 - Ambu Clerc Sion, 67 - HVS Service de transfert - Les interventions des bases Saanen et Lauterbrunnen du service Air-Glacières (Code du service 90 et 91)
Hors planification S3	Les interventions de type S3 sont une activité commerciale réalisée par des moyens ne faisant pas partie de la planification et sont exclues de ce rapport.
Chronozone inconnue	Les interventions sans chronozone sont exclues de ce rapport
Dates	
Date du dernier chargement	16.08.2022
Date du rapport	10.11.2022

Distribution des interventions P1-P2-P3-S1 Hors/Dans chronozones réalisées par les différents services d'ambulances en 2021

			Hors Chronozone			Dans Chronozone		
			Nb d'inter	Ratio Hors/Dans	Ratio Jour/Nuit	Nb d'inter	Ratio Hors/Dans	Ratio Jour/Nuit
65	Ambu Sion	Jour	120	4.5%	33.5%	2 553	95.5%	63.8%
		Nuit	238	14.1%	66.5%	1 447	85.9%	36.2%
		Total	358	8.2%	100.0%	4 000	91.8%	100.0%
66	Ambu Martigny	Jour	211	11.4%	60.3%	1 635	88.6%	69.9%
		Nuit	139	16.5%	39.7%	703	83.5%	30.1%
		Total	350	13.0%	100.0%	2 338	87.0%	100.0%
61	Ambu Sierre	Jour	245	12.5%	77.3%	1 721	87.5%	68.9%
		Nuit	72	8.5%	22.7%	777	91.5%	31.1%
		Total	317	11.3%	100.0%	2 498	88.7%	100.0%
68	Ambu Entremont	Jour	106	20.4%	45.5%	414	79.6%	64.8%
		Nuit	127	36.1%	54.5%	225	63.9%	35.2%
		Total	233	26.7%	100.0%	639	73.3%	100.0%
55	Ambu Visp	Jour	143	9.6%	86.7%	1 353	90.4%	60.1%
		Nuit	22	2.4%	13.3%	897	97.6%	39.9%
		Total	165	6.8%	100.0%	2 250	93.2%	100.0%
33	Ambu Monthey	Jour	51	2.8%	61.4%	1 793	97.2%	68.9%
		Nuit	32	3.8%	38.6%	811	96.2%	31.1%
		Total	83	3.1%	100.0%	2 604	96.9%	100.0%
70	Ambu Gampel-Steg	Jour	76	16.6%	100.0%	383	83.4%	100.0%
		Total	76	16.6%	100.0%	383	83.4%	100.0%
52	Ambu Grächen	Jour	47	32.4%	100.0%	98	67.6%	100.0%
		Total	47	32.4%	100.0%	98	67.6%	100.0%
57	Ambu Zermatt	Jour	6	1.4%	75.0%	422	98.6%	70.3%
		Nuit	2	1.1%	25.0%	178	98.9%	29.7%
		Total	8	1.3%	100.0%	600	98.7%	100.0%
51	Ambu Goms	Jour	3	1.2%	60.0%	251	98.8%	77.0%
		Nuit	2	2.6%	40.0%	75	97.4%	23.0%
		Total	5	1.5%	100.0%	326	98.5%	100.0%
53	Ambu Saas Grund	Jour	1	0.3%	100.0%	313	99.7%	76.2%
		Nuit				98	100.0%	23.8%
		Total	1	0.2%	100.0%	411	99.8%	100.0%
71	Ambu Bitsch	Jour	1	100.0%	100.0%			
		Total	1	100.0%	100.0%			

Distribution des interventions P-S Hors/Dans chronozones réalisées par les différents services d'hélicoptères en 2021

			Hors Chronozone			Dans Chronozone		
			Nb d'inter	Ratio Hors/Dans	Ratio Jour/Nuit	Nb d'inter	Ratio Hors/Dans	Ratio Jour/Nuit
AZ	Air-Zermatt	Jour	139	8.4%	88.5%	1 524	91.6%	91.3%
		Nuit	18	11.0%	11.5%	145	89.0%	8.7%
		Total	157	8.6%	100.0%	1 669	91.4%	100.0%
AG	Air-Glacières	Jour	13	0.9%	86.7%	1 478	99.1%	91.7%
		Nuit	2	1.5%	13.3%	134	98.5%	8.3%
		Total	15	0.9%	100.0%	1 612	99.1%	100.0%

Distribution des interventions P1-P2-S1 Hors/Dans chronozones réalisées par les différents services SMUR en 2021

			Hors Chronozone			Dans Chronozone		
			Nb d'inter	Ratio Hors/Dans	Ratio Jour/Nuit	Nb d'inter	Ratio Hors/Dans	Ratio Jour/Nuit
43	SMUR Martigny	Jour	191	38.0%	59.1%	312	62.0%	59.2%
		Nuit	132	38.0%	40.9%	215	62.0%	40.8%
		Total	323	38.0%	100.0%	527	62.0%	100.0%
44	SMUR Sion	Jour	16	2.7%	57.1%	575	97.3%	62.4%
		Nuit	12	3.4%	42.9%	346	96.6%	37.6%
		Total	28	3.0%	100.0%	921	97.0%	100.0%
42	SMUR Chablais	Jour	2	2.5%	66.7%	79	97.5%	53.7%
		Nuit	1	1.4%	33.3%	68	98.6%	46.3%
		Total	3	2.0%	100.0%	147	98.0%	100.0%
45	NEF Visp	Jour	2	0.5%	66.7%	433	99.5%	60.4%
		Nuit	1	0.4%	33.3%	284	99.6%	39.6%
		Total	3	0.4%	100.0%	717	99.6%	100.0%

Distribution des interventions P1-P2-P3-S1 Hors/Dans chronozones réalisées par les différents services d'ambulances en 2020

			Hors Chronozone			Dans Chronozone		
			Nb d'inter	Ratio Hors/Dans	Ratio Jour/Nuit	Nb d'inter	Ratio Hors/Dans	Ratio Jour/Nuit
65	Ambu Sion	Jour	95	3.7%	23.8%	2 443	96.3%	65.2%
		Nuit	304	18.9%	76.2%	1 304	81.1%	34.8%
		Total	399	9.6%	100.0%	3 747	90.4%	100.0%
61	Ambu Sierre	Jour	239	12.5%	76.1%	1 670	87.5%	69.9%
		Nuit	75	9.5%	23.9%	718	90.5%	30.1%
		Total	314	11.6%	100.0%	2 388	88.4%	100.0%
66	Ambu Martigny	Jour	182	10.9%	71.4%	1 481	89.1%	64.6%
		Nuit	73	8.3%	28.6%	810	91.7%	35.4%
		Total	255	10.0%	100.0%	2 291	90.0%	100.0%
33	Ambu Monthey	Jour	34	1.9%	35.4%	1 754	98.1%	72.0%
		Nuit	62	8.3%	64.6%	682	91.7%	28.0%
		Total	96	3.8%	100.0%	2 436	96.2%	100.0%
55	Ambu Visp	Jour	75	4.2%	80.6%	1 694	95.8%	67.4%
		Nuit	18	2.1%	19.4%	820	97.9%	32.6%
		Total	93	3.6%	100.0%	2 514	96.4%	100.0%
68	Ambu Entremont	Jour	79	16.8%	94.0%	392	83.2%	96.8%
		Nuit	5	27.8%	6.0%	13	72.2%	3.2%
		Total	84	17.2%	100.0%	405	82.8%	100.0%
52	Ambu Grächen	Jour	48	31.6%	100.0%	104	68.4%	100.0%
		Total	48	31.6%	100.0%	104	68.4%	100.0%
51	Ambu Goms	Jour	5	2.0%	62.5%	247	98.0%	73.3%
		Nuit	3	3.2%	37.5%	90	96.8%	26.7%
		Total	8	2.3%	100.0%	337	97.7%	100.0%
57	Ambu Zermatt	Jour	4	1.0%	66.7%	413	99.0%	69.5%
		Nuit	2	1.1%	33.3%	181	98.9%	30.5%
		Total	6	1.0%	100.0%	594	99.0%	100.0%
70	Ambu Gampel-Steg	Jour	5	11.6%	100.0%	38	88.4%	100.0%
		Total	5	11.6%	100.0%	38	88.4%	100.0%
53	Ambu Saas Grund	Jour	3	0.9%	100.0%	328	99.1%	76.6%
		Nuit				100	100.0%	23.4%
		Total	3	0.7%	100.0%	428	99.3%	100.0%

Distribution des interventions P-S Hors/Dans chronozones réalisées par les différents services d'hélicoptères en 2020

			Hors Chronozone			Dans Chronozone		
			Nb d'inter	Ratio Hors/Dans	Ratio Jour/Nuit	Nb d'inter	Ratio Hors/Dans	Ratio Jour/Nuit
AZ	Air-Zermatt	Jour	114	7.0%	85.7%	1 504	93.0%	91.7%
		Nuit	19	12.3%	14.3%	136	87.7%	8.3%
		Total	133	7.5%	100.0%	1 640	92.5%	100.0%
AG	Air-Glacières	Jour	25	1.6%	96.2%	1 534	98.4%	94.1%
		Nuit	1	1.0%	3.8%	97	99.0%	5.9%
		Total	26	1.6%	100.0%	1 631	98.4%	100.0%

Distribution des interventions P1-P2-S1 Hors/Dans chronozones réalisées par les différents services SMUR en 2020

			Hors Chronozone			Dans Chronozone		
			Nb d'inter	Ratio Hors/Dans	Ratio Jour/Nuit	Nb d'inter	Ratio Hors/Dans	Ratio Jour/Nuit
43	SMUR Martigny	Jour	192	43.3%	59.1%	251	56.7%	56.9%
		Nuit	133	41.2%	40.9%	190	58.8%	43.1%
		Total	325	42.4%	100.0%	441	57.6%	100.0%
44	SMUR Sion	Jour	13	2.4%	68.4%	528	97.6%	62.0%
		Nuit	6	1.8%	31.6%	324	98.2%	38.0%
		Total	19	2.2%	100.0%	852	97.8%	100.0%
45	NEF Visp	Jour	3	0.8%	75.0%	376	99.2%	59.5%
		Nuit	1	0.4%	25.0%	256	99.6%	40.5%
		Total	4	0.6%	100.0%	632	99.4%	100.0%
42	SMUR Chablais	Jour	2	2.7%	66.7%	72	97.3%	63.7%
		Nuit	1	2.4%	33.3%	41	97.6%	36.3%
		Total	3	2.6%	100.0%	113	97.4%	100.0%

Distribution des interventions P1-P2-P3-S1 Hors/Dans chronozones réalisées par les différents services d'ambulances en 2019

			Hors Chronozone			Dans Chronozone		
			Nb d'inter	Ratio Hors/Dans	Ratio Jour/Nuit	Nb d'inter	Ratio Hors/Dans	Ratio Jour/Nuit
65	Ambu Sion	Jour	107	4.7%	26.8%	2 177	95.3%	65.6%
		Nuit	293	20.4%	73.3%	1 140	79.6%	34.4%
		Total	400	10.8%	100.0%	3 317	89.2%	100.0%
61	Ambu Sierre	Jour	164	9.4%	75.6%	1 581	90.6%	69.6%
		Nuit	53	7.1%	24.4%	689	92.9%	30.4%
		Total	217	8.7%	100.0%	2 270	91.3%	100.0%
66	Ambu Martigny	Jour	141	9.0%	69.8%	1 433	91.0%	63.2%
		Nuit	61	6.8%	30.2%	833	93.2%	36.8%
		Total	202	8.2%	100.0%	2 266	91.8%	100.0%
33	Ambu Monthey	Jour	37	2.4%	38.5%	1 529	97.6%	68.9%
		Nuit	59	7.9%	61.5%	689	92.1%	31.1%
		Total	96	4.1%	100.0%	2 218	95.9%	100.0%
55	Ambu Visp	Jour	57	3.2%	71.3%	1 730	96.8%	68.6%
		Nuit	23	2.8%	28.8%	792	97.2%	31.4%
		Total	80	3.1%	100.0%	2 522	96.9%	100.0%
52	Ambu Grächen	Jour	49	29.7%	100.0%	116	70.3%	100.0%
		Total	49	29.7%	100.0%	116	70.3%	100.0%
68	Ambu Entremont	Jour	29	6.7%	100.0%	402	93.3%	98.8%
		Nuit				5	100.0%	1.2%
		Total	29	6.7%	100.0%	407	93.3%	100.0%
51	Ambu Goms	Jour	4	1.7%	66.7%	227	98.3%	72.8%
		Nuit	2	2.3%	33.3%	85	97.7%	27.2%
		Total	6	1.9%	100.0%	312	98.1%	100.0%
53	Ambu Saas Grund	Jour	4	0.9%	100.0%	458	99.1%	81.1%
		Nuit				107	100.0%	18.9%
		Total	4	0.7%	100.0%	565	99.3%	100.0%
57	Ambu Zermatt	Jour	2	0.4%	100.0%	462	99.6%	70.6%
		Nuit				192	100.0%	29.4%
		Total	2	0.3%	100.0%	654	99.7%	100.0%

Distribution des interventions P-S Hors/Dans chronozones réalisées par les différents services d'hélicoptères en 2019

			Hors Chronozone			Dans Chronozone		
			Nb d'inter	Ratio Hors/Dans	Ratio Jour/Nuit	Nb d'inter	Ratio Hors/Dans	Ratio Jour/Nuit
AZ	Air-Zermatt	Jour	126	6.8%	80.8%	1 732	93.2%	91.9%
		Nuit	30	16.5%	19.2%	152	83.5%	8.1%
		Total	156	7.6%	100.0%	1 884	92.4%	100.0%
AG	Air-Glacières	Jour	5	0.3%	62.5%	1 662	99.7%	92.1%
		Nuit	3	2.1%	37.5%	143	97.9%	7.9%
		Total	8	0.4%	100.0%	1 805	99.6%	100.0%

Distribution des interventions P1-P2-S1 Hors/Dans chronozones réalisées par les différents services SMUR en 2019

			Hors Chronozone			Dans Chronozone		
			Nb d'inter	Ratio Hors/Dans	Ratio Jour/Nuit	Nb d'inter	Ratio Hors/Dans	Ratio Jour/Nuit
43	SMUR Martigny	Jour	32	8.6%	54.2%	342	91.4%	65.4%
		Nuit	27	13.0%	45.8%	181	87.0%	34.6%
		Total	59	10.1%	100.0%	523	89.9%	100.0%
44	SMUR Sion	Jour	7	1.3%	15.6%	513	98.7%	60.9%
		Nuit	38	10.3%	84.4%	330	89.7%	39.1%
		Total	45	5.1%	100.0%	843	94.9%	100.0%
42	SMUR Chablais	Jour	4	1.5%	26.7%	255	98.5%	59.7%
		Nuit	11	6.0%	73.3%	172	94.0%	40.3%
		Total	15	3.4%	100.0%	427	96.6%	100.0%
45	NEF Visp	Jour	2	0.6%	66.7%	333	99.4%	61.6%
		Nuit	1	0.5%	33.3%	208	99.5%	38.4%
		Total	3	0.6%	100.0%	541	99.4%	100.0%

Distribution des interventions P1-P2-P3-S1 Hors/Dans chronozones réalisées par les différents services d'ambulances en 2018

			Hors Chronozone			Dans Chronozone		
			Nb d'inter	Ratio Hors/Dans	Ratio Jour/Nuit	Nb d'inter	Ratio Hors/Dans	Ratio Jour/Nuit
65	Ambu Sion	Jour	112	4.9%	30.5%	2 171	95.1%	65.3%
		Nuit	255	18.1%	69.5%	1 152	81.9%	34.7%
		Total	367	9.9%	100.0%	3 323	90.1%	100.0%
61	Ambu Sierre	Jour	152	9.1%	76.8%	1 513	90.9%	70.4%
		Nuit	46	6.7%	23.2%	636	93.3%	29.6%
		Total	198	8.4%	100.0%	2 149	91.6%	100.0%
66	Ambu Martigny	Jour	123	8.2%	65.8%	1 375	91.8%	63.9%
		Nuit	64	7.6%	34.2%	778	92.4%	36.1%
		Total	187	8.0%	100.0%	2 153	92.0%	100.0%
33	Ambu Monthey	Jour	45	2.8%	40.2%	1 580	97.2%	70.2%
		Nuit	67	9.1%	59.8%	671	90.9%	29.8%
		Total	112	4.7%	100.0%	2 251	95.3%	100.0%
55	Ambu Visp	Jour	82	4.5%	81.2%	1 746	95.5%	70.8%
		Nuit	19	2.6%	18.8%	719	97.4%	29.2%
		Total	101	3.9%	100.0%	2 465	96.1%	100.0%
52	Ambu Grächen	Jour	56	33.9%	100.0%	109	66.1%	100.0%
		Total	56	33.9%	100.0%	109	66.1%	100.0%
68	Ambu Entremont	Jour	26	7.0%	96.3%	346	93.0%	98.9%
		Nuit	1	20.0%	3.7%	4	80.0%	1.1%
		Total	27	7.2%	100.0%	350	92.8%	100.0%
51	Ambu Goms	Jour	4	1.5%	66.7%	271	98.5%	78.6%
		Nuit	2	2.6%	33.3%	74	97.4%	21.4%
		Total	6	1.7%	100.0%	345	98.3%	100.0%
53	Ambu Saas Grund	Jour	5	1.1%	83.3%	451	98.9%	85.7%
		Nuit	1	1.3%	16.7%	75	98.7%	14.3%
		Total	6	1.1%	100.0%	526	98.9%	100.0%
57	Ambu Zermatt	Jour	6	1.3%	100.0%	445	98.7%	74.4%
		Nuit				153	100.0%	25.6%
		Total	6	1.0%	100.0%	598	99.0%	100.0%

Distribution des interventions P-S Hors/Dans chronozones réalisées par les différents services d'hélicoptères en 2018

			Hors Chronozone			Dans Chronozone		
			Nb d'inter	Ratio Hors/Dans	Ratio Jour/Nuit	Nb d'inter	Ratio Hors/Dans	Ratio Jour/Nuit
AZ	Air-Zermatt	Jour	146	8.0%	70.5%	1 688	92.0%	91.2%
		Nuit	61	27.4%	29.5%	162	72.6%	8.8%
		Total	207	10.1%	100.0%	1 850	89.9%	100.0%
AG	Air-Glacières	Jour	6	0.4%	75.0%	1 647	99.6%	93.4%
		Nuit	2	1.7%	25.0%	116	98.3%	6.6%
		Total	8	0.5%	100.0%	1 763	99.5%	100.0%

Distribution des interventions P1-P2-S1 Hors/Dans chronozones réalisées par les différents services SMUR en 2018

			Hors Chronozone			Dans Chronozone		
			Nb d'inter	Ratio Hors/Dans	Ratio Jour/Nuit	Nb d'inter	Ratio Hors/Dans	Ratio Jour/Nuit
43	SMUR Martigny	Jour	4	1.0%	33.3%	392	99.0%	57.6%
		Nuit	8	2.7%	66.7%	289	97.3%	42.4%
		Total	12	1.7%	100.0%	681	98.3%	100.0%
44	SMUR Sion	Jour				699	100.0%	58.8%
		Nuit	8	1.6%	100.0%	490	98.4%	41.2%
		Total	8	0.7%	100.0%	1 189	99.3%	100.0%
42	SMUR Chablais	Jour	3	0.8%	100.0%	388	99.2%	61.0%
		Nuit				248	100.0%	39.0%
		Total	3	0.5%	100.0%	636	99.5%	100.0%
45	NEF Visp	Jour	2	0.5%	66.7%	437	99.5%	62.9%
		Nuit	1	0.4%	33.3%	258	99.6%	37.1%
		Total	3	0.4%	100.0%	695	99.6%	100.0%

Distribution des interventions P1-P2-P3-S1 Hors/Dans chronozones réalisées par les différents services d'ambulances en 2017

			Hors Chronozone			Dans Chronozone		
			Nb d'inter	Ratio Hors/Dans	Ratio Jour/Nuit	Nb d'inter	Ratio Hors/Dans	Ratio Jour/Nuit
65	Ambu Sion	Jour	100	4.5%	28.7%	2 132	95.5%	65.3%
		Nuit	248	17.9%	71.3%	1 134	82.1%	34.7%
		Total	348	9.6%	100.0%	3 266	90.4%	100.0%
66	Ambu Martigny	Jour	183	12.6%	81.3%	1 271	87.4%	62.8%
		Nuit	42	5.3%	18.7%	752	94.7%	37.2%
		Total	225	10.0%	100.0%	2 023	90.0%	100.0%
61	Ambu Sierre	Jour	159	10.6%	78.3%	1 346	89.4%	69.1%
		Nuit	44	6.8%	21.7%	603	93.2%	30.9%
		Total	203	9.4%	100.0%	1 949	90.6%	100.0%
33	Ambu Monthey	Jour	48	3.2%	45.7%	1 443	96.8%	69.7%
		Nuit	57	8.3%	54.3%	628	91.7%	30.3%
		Total	105	4.8%	100.0%	2 071	95.2%	100.0%
55	Ambu Visp	Jour	69	4.2%	77.5%	1 591	95.8%	68.4%
		Nuit	20	2.6%	22.5%	735	97.4%	31.6%
		Total	89	3.7%	100.0%	2 326	96.3%	100.0%
52	Ambu Grächen	Jour	57	36.8%	100.0%	98	63.2%	100.0%
		Total	57	36.8%	100.0%	98	63.2%	100.0%
68	Ambu Entremont	Jour	14	3.6%	100.0%	373	96.4%	98.9%
		Nuit				4	100.0%	1.1%
		Total	14	3.6%	100.0%	377	96.4%	100.0%
53	Ambu Saas Grund	Jour	7	1.7%	70.0%	406	98.3%	79.9%
		Nuit	3	2.9%	30.0%	102	97.1%	20.1%
		Total	10	1.9%	100.0%	508	98.1%	100.0%
51	Ambu Goms	Jour	3	1.4%	50.0%	213	98.6%	75.5%
		Nuit	3	4.2%	50.0%	69	95.8%	24.5%
		Total	6	2.1%	100.0%	282	97.9%	100.0%
57	Ambu Zermatt	Jour	2	0.5%	66.7%	420	99.5%	75.9%
		Nuit	1	0.7%	33.3%	133	99.3%	24.1%
		Total	3	0.5%	100.0%	553	99.5%	100.0%

Distribution des interventions P-S Hors/Dans chronozones réalisées par les différents services d'hélicoptères en 2017

			Hors Chronozone			Dans Chronozone		
			Nb d'inter	Ratio Hors/Dans	Ratio Jour/Nuit	Nb d'inter	Ratio Hors/Dans	Ratio Jour/Nuit
AZ	Air-Zermatt	Jour	93	5.7%	80.2%	1 533	94.3%	92.9%
		Nuit	23	16.3%	19.8%	118	83.7%	7.1%
		Total	116	6.6%	100.0%	1 651	93.4%	100.0%
AG	Air-Glacières	Jour	4	0.3%	100.0%	1 580	99.7%	92.4%
		Nuit				130	100.0%	7.6%
		Total	4	0.2%	100.0%	1 710	99.8%	100.0%

Distribution des interventions P1-P2-S1 Hors/Dans chronozones réalisées par les différents services SMUR en 2017

			Hors Chronozone			Dans Chronozone		
			Nb d'inter	Ratio Hors/Dans	Ratio Jour/Nuit	Nb d'inter	Ratio Hors/Dans	Ratio Jour/Nuit
43	SMUR Martigny	Jour	9	2.4%	64.3%	372	97.6%	55.8%
		Nuit	5	1.7%	35.7%	295	98.3%	44.2%
		Total	14	2.1%	100.0%	667	97.9%	100.0%
44	SMUR Sion	Jour	5	0.7%	41.7%	715	99.3%	58.8%
		Nuit	7	1.4%	58.3%	502	98.6%	41.2%
		Total	12	1.0%	100.0%	1 217	99.0%	100.0%
42	SMUR Chablais	Jour	1	0.3%	20.0%	356	99.7%	60.2%
		Nuit	4	1.7%	80.0%	235	98.3%	39.8%
		Total	5	0.8%	100.0%	591	99.2%	100.0%
45	NEF Visp	Jour	1	0.3%	100.0%	352	99.7%	55.3%
		Nuit				285	100.0%	44.7%
		Total	1	0.2%	100.0%	637	99.8%	100.0%

Distribution des interventions P1-P2-P3-S1 réalisées par les différents services d'ambulances dans chacune des chronozones en 2021

		Jour			Nuit			Total		
		Nb d'inter	Ratio Hors/Dans	Ratio Jour/Nuit	Nb d'inter	Ratio Hors/Dans	Ratio Jour/Nuit	Nb d'inter	Ratio Hors/Dans	Ratio Jour/Nuit
65 Ambu Sion	Dans Chronozone	2 553	95.5%	63.8%	1 447	85.9%	36.2%	4 000	91.8%	100.0%
	Hors Chronozone	120	4.5%	33.5%	238	14.1%	66.5%	358	8.2%	100.0%
	Sierre	94	78.3%	36.9%	161	67.6%	63.1%	255	71.2%	100.0%
	Martigny	25	20.8%	25.8%	72	30.3%	74.2%	97	27.1%	100.0%
	Entremont				3	1.3%	100.0%	3	0.8%	100.0%
	Monthey				2	0.8%	100.0%	2	0.6%	100.0%
	Viège	1	0.8%	100.0%				1	0.3%	100.0%
66 Ambu Martigny	Dans Chronozone	1 635	88.6%	69.9%	703	83.5%	30.1%	2 338	87.0%	100.0%
	Hors Chronozone	211	11.4%	60.3%	139	16.5%	39.7%	350	13.0%	100.0%
	Entremont	105	49.8%	77.8%	30	21.6%	22.2%	135	38.6%	100.0%
	Monthey	31	14.7%	30.1%	72	51.8%	69.9%	103	29.4%	100.0%
	Sion	74	35.1%	72.5%	28	20.1%	27.5%	102	29.1%	100.0%
	Sierre	1	0.5%	10.0%	9	6.5%	90.0%	10	2.9%	100.0%
61 Ambu Sierre	Dans Chronozone	1 721	87.5%	68.9%	777	91.5%	31.1%	2 498	88.7%	100.0%
	Hors Chronozone	245	12.5%	77.3%	72	8.5%	22.7%	317	11.3%	100.0%
	Sion	239	97.6%	77.9%	68	94.4%	22.1%	307	96.8%	100.0%
	Gampel	4	1.6%	80.0%	1	1.4%	20.0%	5	1.6%	100.0%
	Martigny	1	0.4%	33.3%	2	2.8%	66.7%	3	0.9%	100.0%
	Entremont				1	1.4%	100.0%	1	0.3%	100.0%
	Viège	1	0.4%	100.0%				1	0.3%	100.0%
68 Ambu Entremont	Dans Chronozone	414	79.6%	64.8%	225	63.9%	35.2%	639	73.3%	100.0%
	Hors Chronozone	106	20.4%	45.5%	127	36.1%	54.5%	233	26.7%	100.0%
	Martigny	102	96.2%	46.6%	117	92.1%	53.4%	219	94.0%	100.0%
	Monthey	2	1.9%	25.0%	6	4.7%	75.0%	8	3.4%	100.0%
	Sierre	1	0.9%	33.3%	2	1.6%	66.7%	3	1.3%	100.0%
	Sion	1	0.9%	33.3%	2	1.6%	66.7%	3	1.3%	100.0%
55 Ambu Visp	Dans Chronozone	1 353	90.4%	60.1%	897	97.6%	39.9%	2 250	93.2%	100.0%
	Hors Chronozone	143	9.6%	86.7%	22	2.4%	13.3%	165	6.8%	100.0%
	Gampel	95	66.4%	100.0%				95	57.6%	100.0%
	Goms	24	16.8%	72.7%	9	40.9%	27.3%	33	20.0%	100.0%
	Sierre	6	4.2%	33.3%	12	54.5%	66.7%	18	10.9%	100.0%
	Grächen	6	4.2%	85.7%	1	4.5%	14.3%	7	4.2%	100.0%
	Saas	7	4.9%	100.0%				7	4.2%	100.0%
	Sion	3	2.1%	100.0%				3	1.8%	100.0%
	Zermatt	2	1.4%	100.0%				2	1.2%	100.0%
33 Ambu Monthey	Dans Chronozone	1 793	97.2%	68.9%	811	96.2%	31.1%	2 604	96.9%	100.0%
	Hors Chronozone	51	2.8%	61.4%	32	3.8%	38.6%	83	3.1%	100.0%
	Martigny	34	66.7%	55.7%	27	84.4%	44.3%	61	73.5%	100.0%
	Sion	7	13.7%	63.6%	4	12.5%	36.4%	11	13.3%	100.0%
	Entremont	7	13.7%	87.5%	1	3.1%	12.5%	8	9.6%	100.0%
	Sierre	3	5.9%	100.0%				3	3.6%	100.0%
70 Ambu Gampel-Steg	Dans Chronozone	383	83.4%	100.0%				383	83.4%	100.0%
	Hors Chronozone	76	16.6%	100.0%				76	16.6%	100.0%
	Viège	52	68.4%	100.0%				52	68.4%	100.0%
	Sierre	21	27.6%	100.0%				21	27.6%	100.0%
	Goms	1	1.3%	100.0%				1	1.3%	100.0%
	Saas	1	1.3%	100.0%				1	1.3%	100.0%
	Zermatt	1	1.3%	100.0%				1	1.3%	100.0%
52 Ambu Grächen	Dans Chronozone	98	67.6%	100.0%				98	67.6%	100.0%
	Hors Chronozone	47	32.4%	100.0%				47	32.4%	100.0%
	Zermatt	45	95.7%	100.0%				45	95.7%	100.0%
	Viège	2	4.3%	100.0%				2	4.3%	100.0%
57 Ambu Zermatt	Dans Chronozone	422	98.6%	70.3%	178	98.9%	29.7%	600	98.7%	100.0%
	Hors Chronozone	6	1.4%	75.0%	2	1.1%	25.0%	8	1.3%	100.0%
	Grächen	4	66.7%	66.7%	2	100.0%	33.3%	6	75.0%	100.0%
	Sierre	2	33.3%	100.0%				2	25.0%	100.0%
51 Ambu Goms	Dans Chronozone	251	98.8%	77.0%	75	97.4%	23.0%	326	98.5%	100.0%
	Hors Chronozone	3	1.2%	60.0%	2	2.6%	40.0%	5	1.5%	100.0%
	Viège	2	66.7%	50.0%	2	100.0%	50.0%	4	80.0%	100.0%
	Gampel	1	33.3%	100.0%				1	20.0%	100.0%
53 Ambu Saas Grund	Dans Chronozone	313	99.7%	76.2%	98	100.0%	23.8%	411	99.8%	100.0%
	Hors Chronozone	1	0.3%	100.0%				1	0.2%	100.0%
	Zermatt	1	100.0%	100.0%				1	100.0%	100.0%
71 Ambu Bitsch	Hors Chronozone	1	100.0%	100.0%				1	100.0%	100.0%
	Sierre	1	100.0%	100.0%				1	100.0%	100.0%

Distribution des interventions P-S réalisées par les différents services d'hélicoptères dans chacune des chronozones en 2021

		Jour			Nuit			Total		
		Nb d'inter	Ratio Hors/Dans	Ratio Jour/Nuit	Nb d'inter	Ratio Hors/Dans	Ratio Jour/Nuit	Nb d'inter	Ratio Hors/Dans	Ratio Jour/Nuit
AZ Air-Zermatt	Dans Chronozone	1 524	91.6%	91.3%	145	89.0%	8.7%	1 669	91.4%	100.0%
	Hors Chronozone	139	8.4%	88.5%	18	11.0%	11.5%	157	8.6%	100.0%
	Sion	50	36.0%	83.3%	10	55.6%	16.7%	60	38.2%	100.0%
	Sierre	50	36.0%	94.3%	3	16.7%	5.7%	53	33.8%	100.0%
	Entremont	22	15.8%	91.7%	2	11.1%	8.3%	24	15.3%	100.0%
	Martigny	11	7.9%	78.6%	3	16.7%	21.4%	14	8.9%	100.0%
	Monthey	6	4.3%	100.0%				6	3.8%	100.0%
AG Air-Glacières	Dans Chronozone	1 478	99.1%	91.7%	134	98.5%	8.3%	1 612	99.1%	100.0%
	Hors Chronozone	13	0.9%	86.7%	2	1.5%	13.3%	15	0.9%	100.0%
	Viège	4	30.8%	80.0%	1	50.0%	20.0%	5	33.3%	100.0%
	Gampel	3	23.1%	75.0%	1	50.0%	25.0%	4	26.7%	100.0%
	Goms	4	30.8%	100.0%				4	26.7%	100.0%
	Saas	1	7.7%	100.0%				1	6.7%	100.0%
	Zermatt	1	7.7%	100.0%				1	6.7%	100.0%

Distribution des interventions P1-P2-S1 réalisées par les différents services SMUR dans chacune des chronozones en 2021

		Jour			Nuit			Total		
		Nb d'inter	Ratio Hors/Dans	Ratio Jour/Nuit	Nb d'inter	Ratio Hors/Dans	Ratio Jour/Nuit	Nb d'inter	Ratio Hors/Dans	Ratio Jour/Nuit
43 SMUR Martigny	Dans Chronozone	312	62.0%	59.2%	215	62.0%	40.8%	527	62.0%	100.0%
	Hors Chronozone	191	38.0%	59.1%	132	38.0%	40.9%	323	38.0%	100.0%
	Monthey	186	97.4%	59.4%	127	96.2%	40.6%	313	96.9%	100.0%
	Sion	5	2.6%	55.6%	4	3.0%	44.4%	9	2.8%	100.0%
	Sierre				1	0.8%	100.0%	1	0.3%	100.0%
44 SMUR Sion	Dans Chronozone	575	97.3%	62.4%	346	96.6%	37.6%	921	97.0%	100.0%
	Hors Chronozone	16	2.7%	57.1%	12	3.4%	42.9%	28	3.0%	100.0%
	Martigny	16	100.0%	61.5%	10	83.3%	38.5%	26	92.9%	100.0%
	Monthey				2	16.7%	100.0%	2	7.1%	100.0%
42 SMUR Chablais	Dans Chronozone	79	97.5%	53.7%	68	98.6%	46.3%	147	98.0%	100.0%
	Hors Chronozone	2	2.5%	66.7%	1	1.4%	33.3%	3	2.0%	100.0%
	Martigny	2	100.0%	66.7%	1	100.0%	33.3%	3	100.0%	100.0%
45 NEF Visp	Dans Chronozone	433	99.5%	60.4%	284	99.6%	39.6%	717	99.6%	100.0%
	Hors Chronozone	2	0.5%	66.7%	1	0.4%	33.3%	3	0.4%	100.0%
	Sierre	2	100.0%	66.7%	1	100.0%	33.3%	3	100.0%	100.0%

Distribution des interventions P1-P2-P3-S1 réalisées par les différents services d'ambulances dans chacune des chronozones en 2020

		Jour			Nuit			Total		
		Nb d'inter	Ratio Hors/Dans	Ratio Jour/Nuit	Nb d'inter	Ratio Hors/Dans	Ratio Jour/Nuit	Nb d'inter	Ratio Hors/Dans	Ratio Jour/Nuit
65 Ambu Sion	Dans Chronozone	2 443	96.3%	65.2%	1 304	81.1%	34.8%	3 747	90.4%	100.0%
	Hors Chronozone	95	3.7%	23.8%	304	18.9%	76.2%	399	9.6%	100.0%
	Sierre	66	69.5%	33.5%	131	43.1%	66.5%	197	49.4%	100.0%
	Martigny	29	30.5%	17.3%	139	45.7%	82.7%	168	42.1%	100.0%
	Entremont				25	8.2%	100.0%	25	6.3%	100.0%
	Monthey				9	3.0%	100.0%	9	2.3%	100.0%
61 Ambu Sierre	Dans Chronozone	1 670	87.5%	69.9%	718	90.5%	30.1%	2 388	88.4%	100.0%
	Hors Chronozone	239	12.5%	76.1%	75	9.5%	23.9%	314	11.6%	100.0%
	Sion	232	97.1%	76.6%	71	94.7%	23.4%	303	96.5%	100.0%
	Viège	6	2.5%	100.0%				6	1.9%	100.0%
	Martigny	1	0.4%	20.0%	4	5.3%	80.0%	5	1.6%	100.0%
66 Ambu Martigny	Dans Chronozone	1 481	89.1%	64.6%	810	91.7%	35.4%	2 291	90.0%	100.0%
	Hors Chronozone	182	10.9%	71.4%	73	8.3%	28.6%	255	10.0%	100.0%
	Entremont	107	58.8%	100.0%				107	42.0%	100.0%
	Sion	54	29.7%	75.0%	18	24.7%	25.0%	72	28.2%	100.0%
	Monthey	16	8.8%	23.5%	52	71.2%	76.5%	68	26.7%	100.0%
	Sierre	5	2.7%	62.5%	3	4.1%	37.5%	8	3.1%	100.0%
33 Ambu Monthey	Dans Chronozone	1 754	98.1%	72.0%	682	91.7%	28.0%	2 436	96.2%	100.0%
	Hors Chronozone	34	1.9%	35.4%	62	8.3%	64.6%	96	3.8%	100.0%
	Martigny	19	55.9%	31.1%	42	67.7%	68.9%	61	63.5%	100.0%
	Entremont	6	17.6%	26.1%	17	27.4%	73.9%	23	24.0%	100.0%
	Sion	8	23.5%	80.0%	2	3.2%	20.0%	10	10.4%	100.0%
	Sierre				1	1.6%	100.0%	1	1.0%	100.0%
	Zermatt	1	2.9%	100.0%				1	1.0%	100.0%
55 Ambu Visp	Dans Chronozone	1 694	95.8%	67.4%	820	97.9%	32.6%	2 514	96.4%	100.0%
	Hors Chronozone	75	4.2%	80.6%	18	2.1%	19.4%	93	3.6%	100.0%
	Goms	41	54.7%	93.2%	3	16.7%	6.8%	44	47.3%	100.0%
	Sierre	17	22.7%	63.0%	10	55.6%	37.0%	27	29.0%	100.0%
	Gampel	11	14.7%	100.0%				11	11.8%	100.0%
	Grächen	3	4.0%	50.0%	3	16.7%	50.0%	6	6.5%	100.0%
	Saas	2	2.7%	66.7%	1	5.6%	33.3%	3	3.2%	100.0%
	Sion	1	1.3%	100.0%				1	1.1%	100.0%
	Zermatt				1	5.6%	100.0%	1	1.1%	100.0%
68 Ambu Entremont	Dans Chronozone	392	83.2%	96.8%	13	72.2%	3.2%	405	82.8%	100.0%
	Hors Chronozone	79	16.8%	94.0%	5	27.8%	6.0%	84	17.2%	100.0%
	Martigny	74	93.7%	94.9%	4	80.0%	5.1%	78	92.9%	100.0%
	Monthey	2	2.5%	66.7%	1	20.0%	33.3%	3	3.6%	100.0%
	Sion	2	2.5%	100.0%				2	2.4%	100.0%
Sierre	1	1.3%	100.0%				1	1.2%	100.0%	
52 Ambu Grächen	Dans Chronozone	104	68.4%	100.0%				104	68.4%	100.0%
	Hors Chronozone	48	31.6%	100.0%				48	31.6%	100.0%
	Zermatt	47	97.9%	100.0%				47	97.9%	100.0%
	Goms	1	2.1%	100.0%				1	2.1%	100.0%
51 Ambu Goms	Dans Chronozone	247	98.0%	73.3%	90	96.8%	26.7%	337	97.7%	100.0%
	Hors Chronozone	5	2.0%	62.5%	3	3.2%	37.5%	8	2.3%	100.0%
	Viège	5	100.0%	62.5%	3	100.0%	37.5%	8	100.0%	100.0%
57 Ambu Zermatt	Dans Chronozone	413	99.0%	69.5%	181	98.9%	30.5%	594	99.0%	100.0%
	Hors Chronozone	4	1.0%	66.7%	2	1.1%	33.3%	6	1.0%	100.0%
	Grächen	2	50.0%	50.0%	2	100.0%	50.0%	4	66.7%	100.0%
	Viège	2	50.0%	100.0%				2	33.3%	100.0%
70 Ambu Gampel-Steg	Dans Chronozone	38	88.4%	100.0%				38	88.4%	100.0%
	Hors Chronozone	5	11.6%	100.0%				5	11.6%	100.0%
	Viège	5	100.0%	100.0%				5	100.0%	100.0%
53 Ambu Saas Grund	Dans Chronozone	328	99.1%	76.6%	100	100.0%	23.4%	428	99.3%	100.0%
	Hors Chronozone	3	0.9%	100.0%				3	0.7%	100.0%
	Zermatt	2	66.7%	100.0%				2	66.7%	100.0%
	Viège	1	33.3%	100.0%				1	33.3%	100.0%

Distribution des interventions P-S réalisées par les différents services d'hélicoptères dans chacune des chronozones en 2020

		Jour			Nuit			Total		
		Nb d'inter	Ratio Hors/Dans	Ratio Jour/Nuit	Nb d'inter	Ratio Hors/Dans	Ratio Jour/Nuit	Nb d'inter	Ratio Hors/Dans	Ratio Jour/Nuit
AZ Air-Zermatt	Dans Chronozone	1 504	93.0%	91.7%	136	87.7%	8.3%	1 640	92.5%	100.0%
	Hors Chronozone	114	7.0%	85.7%	19	12.3%	14.3%	133	7.5%	100.0%
	Sion	51	44.7%	85.0%	9	47.4%	15.0%	60	45.1%	100.0%
	Sierre	43	37.7%	86.0%	7	36.8%	14.0%	50	37.6%	100.0%
	Entremont	9	7.9%	81.8%	2	10.5%	18.2%	11	8.3%	100.0%
	Monthey	8	7.0%	88.9%	1	5.3%	11.1%	9	6.8%	100.0%
	Martigny	3	2.6%	100.0%				3	2.3%	100.0%
AG Air-Glacières	Dans Chronozone	1 534	98.4%	94.1%	97	99.0%	5.9%	1 631	98.4%	100.0%
	Hors Chronozone	25	1.6%	96.2%	1	1.0%	3.8%	26	1.6%	100.0%
	Viège	18	72.0%	100.0%				18	69.2%	100.0%
	Goms	4	16.0%	100.0%				4	15.4%	100.0%
	Zermatt	2	8.0%	66.7%	1	100.0%	33.3%	3	11.5%	100.0%
	Saas	1	4.0%	100.0%				1	3.8%	100.0%

Distribution des interventions P1-P2-S1 réalisées par les différents services SMUR dans chacune des chronozones en 2020

		Jour			Nuit			Total		
		Nb d'inter	Ratio Hors/Dans	Ratio Jour/Nuit	Nb d'inter	Ratio Hors/Dans	Ratio Jour/Nuit	Nb d'inter	Ratio Hors/Dans	Ratio Jour/Nuit
43 SMUR Martigny	Dans Chronozone	251	56.7%	56.9%	190	58.8%	43.1%	441	57.6%	100.0%
	Hors Chronozone	192	43.3%	59.1%	133	41.2%	40.9%	325	42.4%	100.0%
	Monthey	189	98.4%	59.1%	131	98.5%	40.9%	320	98.5%	100.0%
	Sion	2	1.0%	50.0%	2	1.5%	50.0%	4	1.2%	100.0%
	Sierre	1	0.5%	100.0%				1	0.3%	100.0%
44 SMUR Sion	Dans Chronozone	528	97.6%	62.0%	324	98.2%	38.0%	852	97.8%	100.0%
	Hors Chronozone	13	2.4%	68.4%	6	1.8%	31.6%	19	2.2%	100.0%
	Martigny	12	92.3%	75.0%	4	66.7%	25.0%	16	84.2%	100.0%
	Entremont				1	16.7%	100.0%	1	5.3%	100.0%
	Viège	1	7.7%	100.0%				1	5.3%	100.0%
	Zermatt				1	16.7%	100.0%	1	5.3%	100.0%
45 NEF Visp	Dans Chronozone	376	99.2%	59.5%	256	99.6%	40.5%	632	99.4%	100.0%
	Hors Chronozone	3	0.8%	75.0%	1	0.4%	25.0%	4	0.6%	100.0%
	Sierre	3	100.0%	75.0%	1	100.0%	25.0%	4	100.0%	100.0%
42 SMUR Chablais	Dans Chronozone	72	97.3%	63.7%	41	97.6%	36.3%	113	97.4%	100.0%
	Hors Chronozone	2	2.7%	66.7%	1	2.4%	33.3%	3	2.6%	100.0%
	Martigny	1	50.0%	50.0%	1	100.0%	50.0%	2	66.7%	100.0%
	Sion	1	50.0%	100.0%				1	33.3%	100.0%

Distribution des interventions P1-P2-P3-S1 réalisées par les différents services d'ambulances dans chacune des chronozones en 2019

		Jour			Nuit			Total		
		Nb d'inter	Ratio Hors/Dans	Ratio Jour/Nuit	Nb d'inter	Ratio Hors/Dans	Ratio Jour/Nuit	Nb d'inter	Ratio Hors/Dans	Ratio Jour/Nuit
65 Ambu Sion	Dans Chronozone	2 177	95.3%	65.6%	1 140	79.6%	34.4%	3 317	89.2%	100.0%
	Hors Chronozone	107	4.7%	26.8%	293	20.4%	73.3%	400	10.8%	100.0%
	Sierre	80	74.8%	35.1%	148	50.5%	64.9%	228	57.0%	100.0%
	Martigny	25	23.4%	17.2%	120	41.0%	82.8%	145	36.3%	100.0%
	Entremont	2	1.9%	8.7%	21	7.2%	91.3%	23	5.8%	100.0%
	Monthey				2	0.7%	100.0%	2	0.5%	100.0%
	Viège			2	0.7%	100.0%	2	0.5%	100.0%	
61 Ambu Sierre	Dans Chronozone	1 581	90.6%	69.6%	689	92.9%	30.4%	2 270	91.3%	100.0%
	Hors Chronozone	164	9.4%	75.6%	53	7.1%	24.4%	217	8.7%	100.0%
	Sion	159	97.0%	77.6%	46	86.8%	22.4%	205	94.5%	100.0%
	Viège	3	1.8%	60.0%	2	3.8%	40.0%	5	2.3%	100.0%
	Martigny	1	0.6%	25.0%	3	5.7%	75.0%	4	1.8%	100.0%
	Entremont				2	3.8%	100.0%	2	0.9%	100.0%
	Monthey	1	0.6%	100.0%			1	0.5%	100.0%	
66 Ambu Martigny	Dans Chronozone	1 433	91.0%	63.2%	833	93.2%	36.8%	2 266	91.8%	100.0%
	Hors Chronozone	141	9.0%	69.8%	61	6.8%	30.2%	202	8.2%	100.0%
	Entremont	77	54.6%	100.0%				77	38.1%	100.0%
	Monthey	21	14.9%	34.4%	40	65.6%	65.6%	61	30.2%	100.0%
	Sion	38	27.0%	70.4%	16	26.2%	29.6%	54	26.7%	100.0%
	Sierre	5	3.5%	50.0%	5	8.2%	50.0%	10	5.0%	100.0%
33 Ambu Monthey	Dans Chronozone	1 529	97.6%	68.9%	689	92.1%	31.1%	2 218	95.9%	100.0%
	Hors Chronozone	37	2.4%	38.5%	59	7.9%	61.5%	96	4.1%	100.0%
	Martigny	23	62.2%	35.4%	42	71.2%	64.6%	65	67.7%	100.0%
	Entremont	4	10.8%	22.2%	14	23.7%	77.8%	18	18.8%	100.0%
	Sion	8	21.6%	72.7%	3	5.1%	27.3%	11	11.5%	100.0%
	Sierre	2	5.4%	100.0%				2	2.1%	100.0%
55 Ambu Visp	Dans Chronozone	1 730	96.8%	68.6%	792	97.2%	31.4%	2 522	96.9%	100.0%
	Hors Chronozone	57	3.2%	71.3%	23	2.8%	28.8%	80	3.1%	100.0%
	Goms	29	50.9%	69.0%	13	56.5%	31.0%	42	52.5%	100.0%
	Sierre	12	21.1%	66.7%	6	26.1%	33.3%	18	22.5%	100.0%
	Grächen	5	8.8%	62.5%	3	13.0%	37.5%	8	10.0%	100.0%
	Zermatt	7	12.3%	87.5%	1	4.3%	12.5%	8	10.0%	100.0%
	Sion	3	5.3%	100.0%				3	3.8%	100.0%
	Saas	1	1.8%	100.0%				1	1.3%	100.0%
52 Ambu Grächen	Dans Chronozone	116	70.3%	100.0%				116	70.3%	100.0%
	Hors Chronozone	49	29.7%	100.0%				49	29.7%	100.0%
	Zermatt	40	81.6%	100.0%				40	81.6%	100.0%
	Viège	9	18.4%	100.0%				9	18.4%	100.0%
68 Ambu Entremont	Dans Chronozone	402	93.3%	98.8%	5	100.0%	1.2%	407	93.3%	100.0%
	Hors Chronozone	29	6.7%	100.0%				29	6.7%	100.0%
	Martigny	28	96.6%	100.0%				28	96.6%	100.0%
	Sierre	1	3.4%	100.0%				1	3.4%	100.0%
51 Ambu Goms	Dans Chronozone	227	98.3%	72.8%	85	97.7%	27.2%	312	98.1%	100.0%
	Hors Chronozone	4	1.7%	66.7%	2	2.3%	33.3%	6	1.9%	100.0%
	Viège	4	100.0%	66.7%	2	100.0%	33.3%	6	100.0%	100.0%
53 Ambu Saas Grund	Dans Chronozone	458	99.1%	81.1%	107	100.0%	18.9%	565	99.3%	100.0%
	Hors Chronozone	4	0.9%	100.0%				4	0.7%	100.0%
	Sion	2	50.0%	100.0%				2	50.0%	100.0%
	Viège	2	50.0%	100.0%				2	50.0%	100.0%
57 Ambu Zermatt	Dans Chronozone	462	99.6%	70.6%	192	100.0%	29.4%	654	99.7%	100.0%
	Hors Chronozone	2	0.4%	100.0%				2	0.3%	100.0%
	Sierre	1	50.0%	100.0%				1	50.0%	100.0%
	Viège	1	50.0%	100.0%				1	50.0%	100.0%

Distribution des interventions P-S réalisées par les différents services d'hélicoptères dans chacune des chronozones en 2019

		Jour			Nuit			Total		
		Nb d'inter	Ratio Hors/Dans	Ratio Jour/Nuit	Nb d'inter	Ratio Hors/Dans	Ratio Jour/Nuit	Nb d'inter	Ratio Hors/Dans	Ratio Jour/Nuit
AZ Air-Zermatt	Dans Chronozone	1 732	93.2%	91.9%	152	83.5%	8.1%	1 884	92.4%	100.0%
	Hors Chronozone	126	6.8%	80.8%	30	16.5%	19.2%	156	7.6%	100.0%
	Sierre	55	43.7%	88.7%	7	23.3%	11.3%	62	39.7%	100.0%
	Sion	40	31.7%	69.0%	18	60.0%	31.0%	58	37.2%	100.0%
	Entremont	18	14.3%	90.0%	2	6.7%	10.0%	20	12.8%	100.0%
	Martigny	9	7.1%	81.8%	2	6.7%	18.2%	11	7.1%	100.0%
	Monthey	4	3.2%	80.0%	1	3.3%	20.0%	5	3.2%	100.0%
AG Air-Glacières	Dans Chronozone	1 662	99.7%	92.1%	143	97.9%	7.9%	1 805	99.6%	100.0%
	Hors Chronozone	5	0.3%	62.5%	3	2.1%	37.5%	8	0.4%	100.0%
	Viège	1	20.0%	33.3%	2	66.7%	66.7%	3	37.5%	100.0%
	Zermatt	2	40.0%	66.7%	1	33.3%	33.3%	3	37.5%	100.0%
	Saas	2	40.0%	100.0%				2	25.0%	100.0%

Distribution des interventions P1-P2-S1 réalisées par les différents services SMUR dans chacune des chronozones en 2019

		Jour			Nuit			Total		
		Nb d'inter	Ratio Hors/Dans	Ratio Jour/Nuit	Nb d'inter	Ratio Hors/Dans	Ratio Jour/Nuit	Nb d'inter	Ratio Hors/Dans	Ratio Jour/Nuit
43 SMUR Martigny	Dans Chronozone	342	91.4%	65.4%	181	87.0%	34.6%	523	89.9%	100.0%
	Hors Chronozone	32	8.6%	54.2%	27	13.0%	45.8%	59	10.1%	100.0%
	Monthey	30	93.8%	56.6%	23	85.2%	43.4%	53	89.8%	100.0%
	Sion	2	6.3%	33.3%	4	14.8%	66.7%	6	10.2%	100.0%
44 SMUR Sion	Dans Chronozone	513	98.7%	60.9%	330	89.7%	39.1%	843	94.9%	100.0%
	Hors Chronozone	7	1.3%	15.6%	38	10.3%	84.4%	45	5.1%	100.0%
	Martigny	6	85.7%	15.8%	32	84.2%	84.2%	38	84.4%	100.0%
	Entremont				4	10.5%	100.0%	4	8.9%	100.0%
	Monthey	1	14.3%	50.0%	1	2.6%	50.0%	2	4.4%	100.0%
	Viège				1	2.6%	100.0%	1	2.2%	100.0%
42 SMUR Chablais	Dans Chronozone	255	98.5%	59.7%	172	94.0%	40.3%	427	96.6%	100.0%
	Hors Chronozone	4	1.5%	26.7%	11	6.0%	73.3%	15	3.4%	100.0%
	Martigny	4	100.0%	26.7%	11	100.0%	73.3%	15	100.0%	100.0%
45 NEF Visp	Dans Chronozone	333	99.4%	61.6%	208	99.5%	38.4%	541	99.4%	100.0%
	Hors Chronozone	2	0.6%	66.7%	1	0.5%	33.3%	3	0.6%	100.0%
	Sierre	2	100.0%	66.7%	1	100.0%	33.3%	3	100.0%	100.0%

Distribution des interventions P1-P2-P3-S1 réalisées par les différents services d'ambulances dans chacune des chronozones en 2018

		Jour			Nuit			Total		
		Nb d'inter	Ratio Hors/Dans	Ratio Jour/Nuit	Nb d'inter	Ratio Hors/Dans	Ratio Jour/Nuit	Nb d'inter	Ratio Hors/Dans	Ratio Jour/Nuit
65 Ambu Sion	Dans Chronozone	2 171	95.1%	65.3%	1 152	81.9%	34.7%	3 323	90.1%	100.0%
	Hors Chronozone	112	4.9%	30.5%	255	18.1%	69.5%	367	9.9%	100.0%
	Sierre	82	73.2%	39.6%	125	49.0%	60.4%	207	56.4%	100.0%
	Martigny	27	24.1%	20.0%	108	42.4%	80.0%	135	36.8%	100.0%
	Entremont	3	2.7%	13.0%	20	7.8%	87.0%	23	6.3%	100.0%
	Monthey				2	0.8%	100.0%	2	0.5%	100.0%
61 Ambu Sierre	Dans Chronozone	1 513	90.9%	70.4%	636	93.3%	29.6%	2 149	91.6%	100.0%
	Hors Chronozone	152	9.1%	76.8%	46	6.7%	23.2%	198	8.4%	100.0%
	Sion	146	96.1%	78.9%	39	84.8%	21.1%	185	93.4%	100.0%
	Viège	4	2.6%	57.1%	3	6.5%	42.9%	7	3.5%	100.0%
	Martigny	1	0.7%	33.3%	2	4.3%	66.7%	3	1.5%	100.0%
	Entremont	1	0.7%	50.0%	1	2.2%	50.0%	2	1.0%	100.0%
	Monthey				1	2.2%	100.0%	1	0.5%	100.0%
66 Ambu Martigny	Dans Chronozone	1 375	91.8%	63.9%	778	92.4%	36.1%	2 153	92.0%	100.0%
	Hors Chronozone	123	8.2%	65.8%	64	7.6%	34.2%	187	8.0%	100.0%
	Entremont	73	59.3%	100.0%				73	39.0%	100.0%
	Sion	35	28.5%	56.5%	27	42.2%	43.5%	62	33.2%	100.0%
	Monthey	12	9.8%	26.7%	33	51.6%	73.3%	45	24.1%	100.0%
	Sierre	3	2.4%	42.9%	4	6.3%	57.1%	7	3.7%	100.0%
33 Ambu Monthey	Dans Chronozone	1 580	97.2%	70.2%	671	90.9%	29.8%	2 251	95.3%	100.0%
	Hors Chronozone	45	2.8%	40.2%	67	9.1%	59.8%	112	4.7%	100.0%
	Martigny	24	53.3%	33.3%	48	71.6%	66.7%	72	64.3%	100.0%
	Entremont	9	20.0%	36.0%	16	23.9%	64.0%	25	22.3%	100.0%
	Sion	10	22.2%	83.3%	2	3.0%	16.7%	12	10.7%	100.0%
	Viège	2	4.4%	100.0%				2	1.8%	100.0%
	Sierre				1	1.5%	100.0%	1	0.9%	100.0%
55 Ambu Visp	Dans Chronozone	1 746	95.5%	70.8%	719	97.4%	29.2%	2 465	96.1%	100.0%
	Hors Chronozone	82	4.5%	81.2%	19	2.6%	18.8%	101	3.9%	100.0%
	Goms	45	54.9%	84.9%	8	42.1%	15.1%	53	52.5%	100.0%
	Sierre	20	24.4%	74.1%	7	36.8%	25.9%	27	26.7%	100.0%
	Grächen	5	6.1%	62.5%	3	15.8%	37.5%	8	7.9%	100.0%
	Zermatt	5	6.1%	83.3%	1	5.3%	16.7%	6	5.9%	100.0%
	Sion	5	6.1%	100.0%				5	5.0%	100.0%
	Martigny	1	1.2%	100.0%				1	1.0%	100.0%
	Saas	1	1.2%	100.0%				1	1.0%	100.0%
52 Ambu Grächen	Dans Chronozone	109	66.1%	100.0%				109	66.1%	100.0%
	Hors Chronozone	56	33.9%	100.0%				56	33.9%	100.0%
	Zermatt	50	89.3%	100.0%				50	89.3%	100.0%
	Sion	2	3.6%	100.0%				2	3.6%	100.0%
	Viège	2	3.6%	100.0%				2	3.6%	100.0%
	Martigny	1	1.8%	100.0%				1	1.8%	100.0%
	Sierre	1	1.8%	100.0%				1	1.8%	100.0%
68 Ambu Entremont	Dans Chronozone	346	93.0%	98.9%	4	80.0%	1.1%	350	92.8%	100.0%
	Hors Chronozone	26	7.0%	96.3%	1	20.0%	3.7%	27	7.2%	100.0%
	Martigny	25	96.2%	96.2%	1	100.0%	3.8%	26	96.3%	100.0%
	Monthey	1	3.8%	100.0%				1	3.7%	100.0%
51 Ambu Goms	Dans Chronozone	271	98.5%	78.6%	74	97.4%	21.4%	345	98.3%	100.0%
	Hors Chronozone	4	1.5%	66.7%	2	2.6%	33.3%	6	1.7%	100.0%
	Viège	4	100.0%	66.7%	2	100.0%	33.3%	6	100.0%	100.0%
53 Ambu Saas Grund	Dans Chronozone	451	98.9%	85.7%	75	98.7%	14.3%	526	98.9%	100.0%
	Hors Chronozone	5	1.1%	83.3%	1	1.3%	16.7%	6	1.1%	100.0%
	Grächen	2	40.0%	100.0%				2	33.3%	100.0%
	Zermatt	1	20.0%	50.0%	1	100.0%	50.0%	2	33.3%	100.0%
	Sierre	1	20.0%	100.0%				1	16.7%	100.0%
	Viège	1	20.0%	100.0%				1	16.7%	100.0%
57 Ambu Zermatt	Dans Chronozone	445	98.7%	74.4%	153	100.0%	25.6%	598	99.0%	100.0%
	Hors Chronozone	6	1.3%	100.0%				6	1.0%	100.0%
	Viège	6	100.0%	100.0%				6	100.0%	100.0%

Distribution des interventions P-S réalisées par les différents services d'hélicoptères dans chacune des chronozones en 2018

		Jour			Nuit			Total		
		Nb d'inter	Ratio Hors/Dans	Ratio Jour/Nuit	Nb d'inter	Ratio Hors/Dans	Ratio Jour/Nuit	Nb d'inter	Ratio Hors/Dans	Ratio Jour/Nuit
AZ Air-Zermatt	Dans Chronozone	1 688	92.0%	91.2%	162	72.6%	8.8%	1 850	89.9%	100.0%
	Hors Chronozone	146	8.0%	70.5%	61	27.4%	29.5%	207	10.1%	100.0%
	Sierre	61	41.8%	72.6%	23	37.7%	27.4%	84	40.6%	100.0%
	Sion	60	41.1%	72.3%	23	37.7%	27.7%	83	40.1%	100.0%
	Martigny	11	7.5%	61.1%	7	11.5%	38.9%	18	8.7%	100.0%
	Monthey	8	5.5%	57.1%	6	9.8%	42.9%	14	6.8%	100.0%
	Entremont	6	4.1%	75.0%	2	3.3%	25.0%	8	3.9%	100.0%
AG Air-Glacières	Dans Chronozone	1 647	99.6%	93.4%	116	98.3%	6.6%	1 763	99.5%	100.0%
	Hors Chronozone	6	0.4%	75.0%	2	1.7%	25.0%	8	0.5%	100.0%
	Zermatt	2	33.3%	50.0%	2	100.0%	50.0%	4	50.0%	100.0%
	Viège	3	50.0%	100.0%				3	37.5%	100.0%
	Goms	1	16.7%	100.0%				1	12.5%	100.0%

Distribution des interventions P1-P2-S1 réalisées par les différents services SMUR dans chacune des chronozones en 2018

		Jour			Nuit			Total		
		Nb d'inter	Ratio Hors/Dans	Ratio Jour/Nuit	Nb d'inter	Ratio Hors/Dans	Ratio Jour/Nuit	Nb d'inter	Ratio Hors/Dans	Ratio Jour/Nuit
43 SMUR Martigny	Dans Chronozone	392	99.0%	57.6%	289	97.3%	42.4%	681	98.3%	100.0%
	Hors Chronozone	4	1.0%	33.3%	8	2.7%	66.7%	12	1.7%	100.0%
	Sion	3	75.0%	33.3%	6	75.0%	66.7%	9	75.0%	100.0%
	Monthey	1	25.0%	33.3%	2	25.0%	66.7%	3	25.0%	100.0%
44 SMUR Sion	Dans Chronozone	699	100.0%	58.8%	490	98.4%	41.2%	1 189	99.3%	100.0%
	Hors Chronozone				8	1.6%	100.0%	8	0.7%	100.0%
	Martigny				6	75.0%	100.0%	6	75.0%	100.0%
	Viège				2	25.0%	100.0%	2	25.0%	100.0%
42 SMUR Chablais	Dans Chronozone	388	99.2%	61.0%	248	100.0%	39.0%	636	99.5%	100.0%
	Hors Chronozone	3	0.8%	100.0%				3	0.5%	100.0%
	Martigny	3	100.0%	100.0%				3	100.0%	100.0%
45 NEF Visp	Dans Chronozone	437	99.5%	62.9%	258	99.6%	37.1%	695	99.6%	100.0%
	Hors Chronozone	2	0.5%	66.7%	1	0.4%	33.3%	3	0.4%	100.0%
	Sierre	2	100.0%	66.7%	1	100.0%	33.3%	3	100.0%	100.0%

Distribution des interventions P1-P2-P3-S1 réalisées par les différents services d'ambulances dans chacune des chronozones en 2017

		Jour			Nuit			Total		
		Nb d'inter	Ratio Hors/Dans	Ratio Jour/Nuit	Nb d'inter	Ratio Hors/Dans	Ratio Jour/Nuit	Nb d'inter	Ratio Hors/Dans	Ratio Jour/Nuit
65 Ambu Sion	Dans Chronozone	2 132	95.5%	65.3%	1 134	82.1%	34.7%	3 266	90.4%	100.0%
	Hors Chronozone	100	4.5%	28.7%	248	17.9%	71.3%	348	9.6%	100.0%
	Sierre	67	67.0%	36.2%	118	47.6%	63.8%	185	53.2%	100.0%
	Martigny	30	30.0%	22.1%	106	42.7%	77.9%	136	39.1%	100.0%
	Entremont	2	2.0%	8.3%	22	8.9%	91.7%	24	6.9%	100.0%
	Monthey				2	0.8%	100.0%	2	0.6%	100.0%
	Viège	1	1.0%	100.0%				1	0.3%	100.0%
66 Ambu Martigny	Dans Chronozone	1 271	87.4%	62.8%	752	94.7%	37.2%	2 023	90.0%	100.0%
	Hors Chronozone	183	12.6%	81.3%	42	5.3%	18.7%	225	10.0%	100.0%
	Entremont	128	69.9%	100.0%				128	56.9%	100.0%
	Sion	42	23.0%	77.8%	12	28.6%	22.2%	54	24.0%	100.0%
	Monthey	7	3.8%	19.4%	29	69.0%	80.6%	36	16.0%	100.0%
	Sierre	6	3.3%	85.7%	1	2.4%	14.3%	7	3.1%	100.0%
61 Ambu Sierre	Dans Chronozone	1 346	89.4%	69.1%	603	93.2%	30.9%	1 949	90.6%	100.0%
	Hors Chronozone	159	10.6%	78.3%	44	6.8%	21.7%	203	9.4%	100.0%
	Sion	146	91.8%	78.1%	41	93.2%	21.9%	187	92.1%	100.0%
	Viège	6	3.8%	75.0%	2	4.5%	25.0%	8	3.9%	100.0%
	Martigny	7	4.4%	100.0%				7	3.4%	100.0%
	Entremont				1	2.3%	100.0%	1	0.5%	100.0%
33 Ambu Monthey	Dans Chronozone	1 443	96.8%	69.7%	628	91.7%	30.3%	2 071	95.2%	100.0%
	Hors Chronozone	48	3.2%	45.7%	57	8.3%	54.3%	105	4.8%	100.0%
	Martigny	37	77.1%	48.1%	40	70.2%	51.9%	77	73.3%	100.0%
	Entremont	5	10.4%	22.7%	17	29.8%	77.3%	22	21.0%	100.0%
	Sion	5	10.4%	100.0%				5	4.8%	100.0%
	Sierre	1	2.1%	100.0%				1	1.0%	100.0%
55 Ambu Visp	Dans Chronozone	1 591	95.8%	68.4%	735	97.4%	31.6%	2 326	96.3%	100.0%
	Hors Chronozone	69	4.2%	77.5%	20	2.6%	22.5%	89	3.7%	100.0%
	Goms	33	47.8%	78.6%	9	45.0%	21.4%	42	47.2%	100.0%
	Sierre	15	21.7%	71.4%	6	30.0%	28.6%	21	23.6%	100.0%
	Grächen	6	8.7%	60.0%	4	20.0%	40.0%	10	11.2%	100.0%
	Sion	8	11.6%	88.9%	1	5.0%	11.1%	9	10.1%	100.0%
	Zermatt	5	7.2%	100.0%				5	5.6%	100.0%
	Martigny	1	1.4%	100.0%				1	1.1%	100.0%
	Saas	1	1.4%	100.0%				1	1.1%	100.0%
52 Ambu Grächen	Dans Chronozone	98	63.2%	100.0%				98	63.2%	100.0%
	Hors Chronozone	57	36.8%	100.0%				57	36.8%	100.0%
	Zermatt	53	93.0%	100.0%				53	93.0%	100.0%
	Sion	2	3.5%	100.0%				2	3.5%	100.0%
	Viège	2	3.5%	100.0%				2	3.5%	100.0%
68 Ambu Entremont	Dans Chronozone	373	96.4%	98.9%	4	100.0%	1.1%	377	96.4%	100.0%
	Hors Chronozone	14	3.6%	100.0%				14	3.6%	100.0%
	Martigny	13	92.9%	100.0%				13	92.9%	100.0%
	Monthey	1	7.1%	100.0%				1	7.1%	100.0%
53 Ambu Saas Grund	Dans Chronozone	406	98.3%	79.9%	102	97.1%	20.1%	508	98.1%	100.0%
	Hors Chronozone	7	1.7%	70.0%	3	2.9%	30.0%	10	1.9%	100.0%
	Sierre	2	28.6%	66.7%	1	33.3%	33.3%	3	30.0%	100.0%
	Viège	3	42.9%	100.0%				3	30.0%	100.0%
	Grächen				1	33.3%	100.0%	1	10.0%	100.0%
	Martigny	1	14.3%	100.0%				1	10.0%	100.0%
	Sion	1	14.3%	100.0%				1	10.0%	100.0%
Zermatt				1	33.3%	100.0%	1	10.0%	100.0%	
51 Ambu Goms	Dans Chronozone	213	98.6%	75.5%	69	95.8%	24.5%	282	97.9%	100.0%
	Hors Chronozone	3	1.4%	50.0%	3	4.2%	50.0%	6	2.1%	100.0%
	Viège	3	100.0%	60.0%	2	66.7%	40.0%	5	83.3%	100.0%
	Sion				1	33.3%	100.0%	1	16.7%	100.0%
57 Ambu Zermatt	Dans Chronozone	420	99.5%	75.9%	133	99.3%	24.1%	553	99.5%	100.0%
	Hors Chronozone	2	0.5%	66.7%	1	0.7%	33.3%	3	0.5%	100.0%
	Grächen	1	50.0%	50.0%	1	100.0%	50.0%	2	66.7%	100.0%
	Viège	1	50.0%	100.0%				1	33.3%	100.0%

Distribution des interventions P-S réalisées par les différents services d'hélicoptères dans chacune des chronozones en 2017

		Jour			Nuit			Total		
		Nb d'inter	Ratio Hors/Dans	Ratio Jour/Nuit	Nb d'inter	Ratio Hors/Dans	Ratio Jour/Nuit	Nb d'inter	Ratio Hors/Dans	Ratio Jour/Nuit
AZ Air-Zermatt	Dans Chronozone	1 533	94.3%	92.9%	118	83.7%	7.1%	1 651	93.4%	100.0%
	Hors Chronozone	93	5.7%	80.2%	23	16.3%	19.8%	116	6.6%	100.0%
	Sion	36	38.7%	76.6%	11	47.8%	23.4%	47	40.5%	100.0%
	Sierre	36	38.7%	83.7%	7	30.4%	16.3%	43	37.1%	100.0%
	Entremont	11	11.8%	84.6%	2	8.7%	15.4%	13	11.2%	100.0%
	Monthey	8	8.6%	80.0%	2	8.7%	20.0%	10	8.6%	100.0%
	Martigny	2	2.2%	66.7%	1	4.3%	33.3%	3	2.6%	100.0%
AG Air-Glacières	Dans Chronozone	1 580	99.7%	92.4%	130	100.0%	7.6%	1 710	99.8%	100.0%
	Hors Chronozone	4	0.3%	100.0%				4	0.2%	100.0%
	Viège	3	75.0%	100.0%				3	75.0%	100.0%
	Zermatt	1	25.0%	100.0%				1	25.0%	100.0%

Distribution des interventions P1-P2-S1 réalisées par les différents services SMUR dans chacune des chronozones en 2017

		Jour			Nuit			Total		
		Nb d'inter	Ratio Hors/Dans	Ratio Jour/Nuit	Nb d'inter	Ratio Hors/Dans	Ratio Jour/Nuit	Nb d'inter	Ratio Hors/Dans	Ratio Jour/Nuit
43 SMUR Martigny	Dans Chronozone	372	97.6%	55.8%	295	98.3%	44.2%	667	97.9%	100.0%
	Hors Chronozone	9	2.4%	64.3%	5	1.7%	35.7%	14	2.1%	100.0%
	Sion	6	66.7%	75.0%	2	40.0%	25.0%	8	57.1%	100.0%
	Monthey	3	33.3%	50.0%	3	60.0%	50.0%	6	42.9%	100.0%
44 SMUR Sion	Dans Chronozone	715	99.3%	58.8%	502	98.6%	41.2%	1 217	99.0%	100.0%
	Hors Chronozone	5	0.7%	41.7%	7	1.4%	58.3%	12	1.0%	100.0%
	Martigny	5	100.0%	45.5%	6	85.7%	54.5%	11	91.7%	100.0%
	Viège				1	14.3%	100.0%	1	8.3%	100.0%
42 SMUR Chablais	Dans Chronozone	356	99.7%	60.2%	235	98.3%	39.8%	591	99.2%	100.0%
	Hors Chronozone	1	0.3%	20.0%	4	1.7%	80.0%	5	0.8%	100.0%
	Martigny	1	100.0%	20.0%	4	100.0%	80.0%	5	100.0%	100.0%
45 NEF Visp	Dans Chronozone	352	99.7%	55.3%	285	100.0%	44.7%	637	99.8%	100.0%
	Hors Chronozone	1	0.3%	100.0%				1	0.2%	100.0%
	Sierre	1	100.0%	100.0%				1	100.0%	100.0%

Distribution des interventions P1-P2-P3-S1 Hors/Dans chronozone réalisées par les différents services d'ambulances en 2021

Dès 2020, les interventions des compagnies vaudoises sur territoire valaisan sont incluses dans cette analyse.

		Hors Chronozone			Dans Chronozone		
		Nb d'inter	Ratio Hors/Dans	Ratio Jour/Nuit	Nb d'inter	Ratio Hors/Dans	Ratio Jour/Nuit
Sion	Jour	324	11.3%	76.1%	2 553	88.7%	63.8%
	Nuit	102	6.6%	23.9%	1 447	93.4%	36.2%
	Total	426	9.6%	100.0%	4 000	90.4%	100.0%
Martigny	Jour	162	9.0%	42.6%	1 635	91.0%	69.9%
	Nuit	218	23.7%	57.4%	703	76.3%	30.1%
	Total	380	14.0%	100.0%	2 338	86.0%	100.0%
Sierre	Jour	129	7.0%	41.2%	1 721	93.0%	68.9%
	Nuit	184	19.1%	58.8%	777	80.9%	31.1%
	Total	313	11.1%	100.0%	2 498	88.9%	100.0%
Entremont	Jour	112	21.3%	76.2%	414	78.7%	64.8%
	Nuit	35	13.5%	23.8%	225	86.5%	35.2%
	Total	147	18.7%	100.0%	639	81.3%	100.0%
Monthey	Jour	33	1.8%	29.2%	1 793	98.2%	68.9%
	Nuit	80	9.0%	70.8%	811	91.0%	31.1%
	Total	113	4.2%	100.0%	2 604	95.8%	100.0%
Gampel	Jour	100	20.7%	99.0%	383	79.3%	63.5%
	Nuit	1	0.5%	1.0%	220	99.5%	36.5%
	Total	101	14.3%	100.0%	603	85.7%	100.0%
Viège	Jour	58	4.1%	96.7%	1 353	95.9%	66.7%
	Nuit	2	0.3%	3.3%	677	99.7%	33.3%
	Total	60	2.9%	100.0%	2 030	97.1%	100.0%
Zermatt	Jour	49	10.4%	81.7%	422	89.6%	70.3%
	Nuit	11	5.8%	18.3%	178	94.2%	29.7%
	Total	60	9.1%	100.0%	600	90.9%	100.0%
Goms	Jour	25	9.1%	73.5%	251	90.9%	77.0%
	Nuit	9	10.7%	26.5%	75	89.3%	23.0%
	Total	34	9.4%	100.0%	326	90.6%	100.0%
Grächen	Jour	10	9.3%	76.9%	98	90.7%	71.0%
	Nuit	3	7.0%	23.1%	40	93.0%	29.0%
	Total	13	8.6%	100.0%	138	91.4%	100.0%
Saas	Jour	8	2.5%	100.0%	313	97.5%	76.2%
	Nuit				98	100.0%	23.8%
	Total	8	1.9%	100.0%	411	98.1%	100.0%

Distribution des interventions P-S Hors/Dans chronozone réalisées par les différents services d'hélicoptères en 2021

Dès 2020, les interventions des compagnies vaudoises sur territoire valaisan sont incluses dans cette analyse.

		Hors Chronozone			Dans Chronozone		
		Nb d'inter	Ratio Hors/Dans	Ratio Jour/Nuit	Nb d'inter	Ratio Hors/Dans	Ratio Jour/Nuit
Sion	Jour	50	9.1%	83.3%	499	90.9%	90.9%
	Nuit	10	16.7%	16.7%	50	83.3%	9.1%
	Total	60	9.9%	100.0%	549	90.1%	100.0%
Sierre	Jour	50	10.5%	94.3%	424	89.5%	92.2%
	Nuit	3	7.7%	5.7%	36	92.3%	7.8%
	Total	53	10.3%	100.0%	460	89.7%	100.0%
Entremont	Jour	22	6.8%	91.7%	300	93.2%	91.5%
	Nuit	2	6.7%	8.3%	28	93.3%	8.5%
	Total	24	6.8%	100.0%	328	93.2%	100.0%
Martigny	Jour	11	6.9%	78.6%	149	93.1%	90.9%
	Nuit	3	16.7%	21.4%	15	83.3%	9.1%
	Total	14	7.9%	100.0%	164	92.1%	100.0%
Monthey	Jour	6	5.4%	100.0%	106	94.6%	95.5%
	Nuit				5	100.0%	4.5%
	Total	6	5.1%	100.0%	111	94.9%	100.0%
Viège	Jour	4	1.3%	80.0%	296	98.7%	85.1%
	Nuit	1	1.9%	20.0%	52	98.1%	14.9%
	Total	5	1.4%	100.0%	348	98.6%	100.0%
Goms	Jour	4	2.3%	100.0%	169	97.7%	90.9%
	Nuit				17	100.0%	9.1%
	Total	4	2.1%	100.0%	186	97.9%	100.0%
Gampel	Jour	3	1.7%	75.0%	177	98.3%	95.2%
	Nuit	1	10.0%	25.0%	9	90.0%	4.8%
	Total	4	2.1%	100.0%	186	97.9%	100.0%
Saas	Jour	1	0.5%	100.0%	219	99.5%	94.8%
	Nuit				12	100.0%	5.2%
	Total	1	0.4%	100.0%	231	99.6%	100.0%
Zermatt	Jour	1	0.2%	100.0%	623	99.8%	92.7%
	Nuit				49	100.0%	7.3%
	Total	1	0.1%	100.0%	672	99.9%	100.0%
Grächen	Jour				40	100.0%	87.0%
	Nuit				6	100.0%	13.0%
	Total				46	100.0%	100.0%

Distribution des interventions P1-P2-S1 Hors/Dans chronozone réalisées par les différents services SMUR en 2021

Dès 2020, les interventions des compagnies vaudoises sur territoire valaisan sont incluses dans cette analyse.

		Hors Chronozone			Dans Chronozone		
		Nb d'inter	Ratio Hors/Dans	Ratio Jour/Nuit	Nb d'inter	Ratio Hors/Dans	Ratio Jour/Nuit
Monthey	Jour	186	70.2%	59.0%	79	29.8%	53.7%
	Nuit	129	65.5%	41.0%	68	34.5%	46.3%
	Total	315	68.2%	100.0%	147	31.8%	100.0%
Martigny	Jour	18	6.4%	62.1%	262	93.6%	60.0%
	Nuit	11	5.9%	37.9%	175	94.1%	40.0%
	Total	29	6.2%	100.0%	437	93.8%	100.0%
Sion	Jour	5	1.3%	55.6%	394	98.7%	64.0%
	Nuit	4	1.8%	44.4%	222	98.2%	36.0%
	Total	9	1.4%	100.0%	616	98.6%	100.0%
Sierre	Jour	2	1.1%	50.0%	181	98.9%	59.3%
	Nuit	2	1.6%	50.0%	124	98.4%	40.7%
	Total	4	1.3%	100.0%	305	98.7%	100.0%
Entremont	Jour				50	100.0%	55.6%
	Nuit				40	100.0%	44.4%
	Total				90	100.0%	100.0%
Viège	Jour				304	100.0%	63.1%
	Nuit				178	100.0%	36.9%
	Total				482	100.0%	100.0%
Goms	Jour				18	100.0%	47.4%
	Nuit				20	100.0%	52.6%
	Total				38	100.0%	100.0%
Saas	Jour				5	100.0%	25.0%
	Nuit				15	100.0%	75.0%
	Total				20	100.0%	100.0%
Grächen	Jour				10	100.0%	45.5%
	Nuit				12	100.0%	54.5%
	Total				22	100.0%	100.0%
Zermatt	Jour				2	100.0%	66.7%
	Nuit				1	100.0%	33.3%
	Total				3	100.0%	100.0%
Gampel	Jour				94	100.0%	61.8%
	Nuit				58	100.0%	38.2%
	Total				152	100.0%	100.0%

Distribution des interventions P1-P2-P3-S1 Hors/Dans chronozone réalisées par les différents services d'ambulances en 2020

Dès 2020, les interventions des compagnies vaudoises sur territoire valaisan sont incluses dans cette analyse.

		Hors Chronozone			Dans Chronozone		
		Nb d'inter	Ratio Hors/Dans	Ratio Jour/Nuit	Nb d'inter	Ratio Hors/Dans	Ratio Jour/Nuit
Sion	Jour	313	11.4%	76.0%	2 443	88.6%	65.2%
	Nuit	99	7.1%	24.0%	1 304	92.9%	34.8%
	Total	412	9.9%	100.0%	3 747	90.1%	100.0%
Martigny	Jour	124	7.7%	39.6%	1 481	92.3%	68.9%
	Nuit	189	22.1%	60.4%	668	77.9%	31.1%
	Total	313	12.7%	100.0%	2 149	87.3%	100.0%
Sierre	Jour	89	5.1%	37.9%	1 670	94.9%	69.9%
	Nuit	146	16.9%	62.1%	718	83.1%	30.1%
	Total	235	9.0%	100.0%	2 388	91.0%	100.0%
Monthey	Jour	40	2.2%	24.1%	1 754	97.8%	72.0%
	Nuit	126	15.6%	75.9%	682	84.4%	28.0%
	Total	166	6.4%	100.0%	2 436	93.6%	100.0%
Entremont	Jour	113	22.4%	72.9%	392	77.6%	71.7%
	Nuit	42	21.3%	27.1%	155	78.7%	28.3%
	Total	155	22.1%	100.0%	547	77.9%	100.0%
Zermatt	Jour	50	10.8%	86.2%	413	89.2%	69.5%
	Nuit	8	4.2%	13.8%	181	95.8%	30.5%
	Total	58	8.9%	100.0%	594	91.1%	100.0%
Goms	Jour	42	14.5%	93.3%	247	85.5%	73.3%
	Nuit	3	3.2%	6.7%	90	96.8%	26.7%
	Total	45	11.8%	100.0%	337	88.2%	100.0%
Viège	Jour	19	1.1%	86.4%	1 694	98.9%	67.8%
	Nuit	3	0.4%	13.6%	804	99.6%	32.2%
	Total	22	0.9%	100.0%	2 498	99.1%	100.0%
Gampel	Jour	11	22.4%	100.0%	38	77.6%	70.4%
	Nuit				16	100.0%	29.6%
	Total	11	16.9%	100.0%	54	83.1%	100.0%
Grächen	Jour	5	4.6%	50.0%	104	95.4%	62.3%
	Nuit	5	7.4%	50.0%	63	92.6%	37.7%
	Total	10	5.6%	100.0%	167	94.4%	100.0%
Saas	Jour	2	0.6%	66.7%	328	99.4%	76.6%
	Nuit	1	1.0%	33.3%	100	99.0%	23.4%
	Total	3	0.7%	100.0%	428	99.3%	100.0%

Distribution des interventions P-S Hors/Dans chronozone réalisées par les différents services d'hélicoptères en 2020

Dès 2020, les interventions des compagnies vaudoises sur territoire valaisan sont incluses dans cette analyse.

		Hors Chronozone			Dans Chronozone		
		Nb d'inter	Ratio Hors/Dans	Ratio Jour/Nuit	Nb d'inter	Ratio Hors/Dans	Ratio Jour/Nuit
Sion	Jour	51	8.2%	85.0%	572	91.8%	92.0%
	Nuit	9	15.3%	15.0%	50	84.7%	8.0%
	Total	60	8.8%	100.0%	622	91.2%	100.0%
Sierre	Jour	43	9.4%	86.0%	414	90.6%	97.9%
	Nuit	7	43.8%	14.0%	9	56.3%	2.1%
	Total	50	10.6%	100.0%	423	89.4%	100.0%
Viège	Jour	18	3.7%	100.0%	474	96.3%	89.8%
	Nuit				54	100.0%	10.2%
	Total	18	3.3%	100.0%	528	96.7%	100.0%
Entremont	Jour	9	2.8%	81.8%	309	97.2%	94.5%
	Nuit	2	10.0%	18.2%	18	90.0%	5.5%
	Total	11	3.3%	100.0%	327	96.7%	100.0%
Monthey	Jour	8	6.8%	88.9%	110	93.2%	92.4%
	Nuit	1	10.0%	11.1%	9	90.0%	7.6%
	Total	9	7.0%	100.0%	119	93.0%	100.0%
Goms	Jour	4	2.2%	100.0%	179	97.8%	89.5%
	Nuit				21	100.0%	10.5%
	Total	4	2.0%	100.0%	200	98.0%	100.0%
Martigny	Jour	3	2.3%	100.0%	129	97.7%	92.1%
	Nuit				11	100.0%	7.9%
	Total	3	2.1%	100.0%	140	97.9%	100.0%
Zermatt	Jour	2	0.3%	66.7%	582	99.7%	93.4%
	Nuit	1	2.4%	33.3%	41	97.6%	6.6%
	Total	3	0.5%	100.0%	623	99.5%	100.0%
Saas	Jour	1	0.5%	100.0%	220	99.5%	94.0%
	Nuit				14	100.0%	6.0%
	Total	1	0.4%	100.0%	234	99.6%	100.0%
Grächen	Jour				41	100.0%	89.1%
	Nuit				5	100.0%	10.9%
	Total				46	100.0%	100.0%
Gampel	Jour				8	100.0%	88.9%
	Nuit				1	100.0%	11.1%
	Total				9	100.0%	100.0%

Distribution des interventions P1-P2-S1 Hors/Dans chronozone réalisées par les différents services SMUR en 2020

Dès 2020, les interventions des compagnies vaudoises sur territoire valaisan sont incluses dans cette analyse.

		Hors Chronozone			Dans Chronozone		
		Nb d'inter	Ratio Hors/Dans	Ratio Jour/Nuit	Nb d'inter	Ratio Hors/Dans	Ratio Jour/Nuit
Monthey	Jour	189	72.4%	59.1%	72	27.6%	63.7%
	Nuit	131	76.2%	40.9%	41	23.8%	36.3%
	Total	320	73.9%	100.0%	113	26.1%	100.0%
Martigny	Jour	13	5.7%	72.2%	217	94.3%	58.8%
	Nuit	5	3.2%	27.8%	152	96.8%	41.2%
	Total	18	4.7%	100.0%	369	95.3%	100.0%
Sion	Jour	3	0.8%	60.0%	351	99.2%	62.7%
	Nuit	2	0.9%	40.0%	209	99.1%	37.3%
	Total	5	0.9%	100.0%	560	99.1%	100.0%
Sierre	Jour	4	2.2%	80.0%	177	97.8%	60.6%
	Nuit	1	0.9%	20.0%	115	99.1%	39.4%
	Total	5	1.7%	100.0%	292	98.3%	100.0%
Entremont	Jour				34	100.0%	47.2%
	Nuit	1	2.6%	100.0%	38	97.4%	52.8%
	Total	1	1.4%	100.0%	72	98.6%	100.0%
Viège	Jour	1	0.3%	100.0%	328	99.7%	61.2%
	Nuit				208	100.0%	38.8%
	Total	1	0.2%	100.0%	536	99.8%	100.0%
Zermatt	Jour				1	100.0%	50.0%
	Nuit	1	50.0%	100.0%	1	50.0%	50.0%
	Total	1	33.3%	100.0%	2	66.7%	100.0%
Goms	Jour				20	100.0%	55.6%
	Nuit				16	100.0%	44.4%
	Total				36	100.0%	100.0%
Saas	Jour				3	100.0%	21.4%
	Nuit				11	100.0%	78.6%
	Total				14	100.0%	100.0%
Grächen	Jour				17	100.0%	58.6%
	Nuit				12	100.0%	41.4%
	Total				29	100.0%	100.0%
Gampel	Jour				7	100.0%	46.7%
	Nuit				8	100.0%	53.3%
	Total				15	100.0%	100.0%

Distribution des interventions P1-P2-P3-S1 Hors/Dans chronozone réalisées par les différents services d'ambulances en 2019

Dès 2020, les interventions des compagnies vaudoises sur territoire valaisan sont incluses dans cette analyse.

		Hors Chronozone			Dans Chronozone		
		Nb d'inter	Ratio Hors/Dans	Ratio Jour/Nuit	Nb d'inter	Ratio Hors/Dans	Ratio Jour/Nuit
Sion	Jour	210	8.8%	76.4%	2 177	91.2%	65.6%
	Nuit	65	5.4%	23.6%	1 140	94.6%	34.4%
	Total	275	7.7%	100.0%	3 317	92.3%	100.0%
Sierre	Jour	101	6.0%	38.8%	1 581	94.0%	69.6%
	Nuit	159	18.8%	61.2%	689	81.3%	30.4%
	Total	260	10.3%	100.0%	2 270	89.7%	100.0%
Martigny	Jour	77	5.1%	31.8%	1 433	94.9%	68.4%
	Nuit	165	20.0%	68.2%	661	80.0%	31.6%
	Total	242	10.4%	100.0%	2 094	89.6%	100.0%
Entremont	Jour	83	17.1%	69.2%	402	82.9%	69.4%
	Nuit	37	17.3%	30.8%	177	82.7%	30.6%
	Total	120	17.2%	100.0%	579	82.8%	100.0%
Monthey	Jour	22	1.4%	34.4%	1 529	98.6%	68.9%
	Nuit	42	5.7%	65.6%	689	94.3%	31.1%
	Total	64	2.8%	100.0%	2 218	97.2%	100.0%
Zermatt	Jour	47	9.2%	75.8%	462	90.8%	70.6%
	Nuit	15	7.2%	24.2%	192	92.8%	29.4%
	Total	62	8.7%	100.0%	654	91.3%	100.0%
Goms	Jour	29	11.3%	69.0%	227	88.7%	72.8%
	Nuit	13	13.3%	31.0%	85	86.7%	27.2%
	Total	42	11.9%	100.0%	312	88.1%	100.0%
Viège	Jour	19	1.1%	76.0%	1 730	98.9%	68.6%
	Nuit	6	0.8%	24.0%	792	99.2%	31.4%
	Total	25	1.0%	100.0%	2 522	99.0%	100.0%
Grächen	Jour	5	4.1%	62.5%	116	95.9%	72.5%
	Nuit	3	6.4%	37.5%	44	93.6%	27.5%
	Total	8	4.8%	100.0%	160	95.2%	100.0%
Saas	Jour	1	0.2%	100.0%	458	99.8%	81.1%
	Nuit				107	100.0%	18.9%
	Total	1	0.2%	100.0%	565	99.8%	100.0%

Distribution des interventions P-S Hors/Dans chronozone réalisées par les différents services d'hélicoptères en 2019

Dès 2020, les interventions des compagnies vaudoises sur territoire valaisan sont incluses dans cette analyse.

		Hors Chronozone			Dans Chronozone		
		Nb d'inter	Ratio Hors/Dans	Ratio Jour/Nuit	Nb d'inter	Ratio Hors/Dans	Ratio Jour/Nuit
Sierre	Jour	55	11.9%	88.7%	408	88.1%	94.9%
	Nuit	7	24.1%	11.3%	22	75.9%	5.1%
	Total	62	12.6%	100.0%	430	87.4%	100.0%
Sion	Jour	40	6.3%	69.0%	597	93.7%	90.9%
	Nuit	18	23.1%	31.0%	60	76.9%	9.1%
	Total	58	8.1%	100.0%	657	91.9%	100.0%
Entremont	Jour	18	4.5%	90.0%	380	95.5%	92.5%
	Nuit	2	6.1%	10.0%	31	93.9%	7.5%
	Total	20	4.6%	100.0%	411	95.4%	100.0%
Martigny	Jour	9	6.3%	81.8%	133	93.7%	89.3%
	Nuit	2	11.1%	18.2%	16	88.9%	10.7%
	Total	11	6.9%	100.0%	149	93.1%	100.0%
Monthey	Jour	4	2.7%	80.0%	144	97.3%	91.1%
	Nuit	1	6.7%	20.0%	14	93.3%	8.9%
	Total	5	3.1%	100.0%	158	96.9%	100.0%
Viège	Jour	1	0.2%	33.3%	466	99.8%	89.1%
	Nuit	2	3.4%	66.7%	57	96.6%	10.9%
	Total	3	0.6%	100.0%	523	99.4%	100.0%
Zermatt	Jour	2	0.3%	66.7%	765	99.7%	92.1%
	Nuit	1	1.5%	33.3%	66	98.5%	7.9%
	Total	3	0.4%	100.0%	831	99.6%	100.0%
Saas	Jour	2	0.9%	100.0%	230	99.1%	95.0%
	Nuit				12	100.0%	5.0%
	Total	2	0.8%	100.0%	242	99.2%	100.0%
Goms	Jour				226	100.0%	93.8%
	Nuit				15	100.0%	6.2%
	Total				241	100.0%	100.0%
Grächen	Jour				45	100.0%	95.7%
	Nuit				2	100.0%	4.3%
	Total				47	100.0%	100.0%

Distribution des interventions P1-P2-S1 Hors/Dans chronozone réalisées par les différents services SMUR en 2019

Dès 2020, les interventions des compagnies vaudoises sur territoire valaisan sont incluses dans cette analyse.

		Hors Chronozone			Dans Chronozone		
		Nb d'inter	Ratio Hors/Dans	Ratio Jour/Nuit	Nb d'inter	Ratio Hors/Dans	Ratio Jour/Nuit
Monthey	Jour	31	10.8%	56.4%	255	89.2%	59.7%
	Nuit	24	12.2%	43.6%	172	87.8%	40.3%
	Total	55	11.4%	100.0%	427	88.6%	100.0%
Martigny	Jour	10	3.3%	18.9%	291	96.7%	68.0%
	Nuit	43	23.9%	81.1%	137	76.1%	32.0%
	Total	53	11.0%	100.0%	428	89.0%	100.0%
Sion	Jour	2	0.6%	33.3%	330	99.4%	63.2%
	Nuit	4	2.0%	66.7%	192	98.0%	36.8%
	Total	6	1.1%	100.0%	522	98.9%	100.0%
Entremont	Jour				51	100.0%	53.7%
	Nuit	4	8.3%	100.0%	44	91.7%	46.3%
	Total	4	4.0%	100.0%	95	96.0%	100.0%
Sierre	Jour	2	1.1%	66.7%	183	98.9%	57.0%
	Nuit	1	0.7%	33.3%	138	99.3%	43.0%
	Total	3	0.9%	100.0%	321	99.1%	100.0%
Viège	Jour				312	100.0%	63.8%
	Nuit	1	0.6%	100.0%	177	99.4%	36.2%
	Total	1	0.2%	100.0%	489	99.8%	100.0%
Goms	Jour				10	100.0%	34.5%
	Nuit				19	100.0%	65.5%
	Total				29	100.0%	100.0%
Saas	Jour				5	100.0%	62.5%
	Nuit				3	100.0%	37.5%
	Total				8	100.0%	100.0%
Grächen	Jour				6	100.0%	40.0%
	Nuit				9	100.0%	60.0%
	Total				15	100.0%	100.0%

Distribution des interventions P1-P2-P3-S1 Hors/Dans chronozone réalisées par les différents services d'ambulances en 2018

Dès 2020, les interventions des compagnies vaudoises sur territoire valaisan sont incluses dans cette analyse.

		Hors Chronozone			Dans Chronozone		
		Nb d'inter	Ratio Hors/Dans	Ratio Jour/Nuit	Nb d'inter	Ratio Hors/Dans	Ratio Jour/Nuit
Sion	Jour	198	8.4%	74.4%	2 171	91.6%	65.3%
	Nuit	68	5.6%	25.6%	1 152	94.4%	34.7%
	Total	266	7.4%	100.0%	3 323	92.6%	100.0%
Sierre	Jour	107	6.6%	43.9%	1 513	93.4%	70.4%
	Nuit	137	17.7%	56.1%	636	82.3%	29.6%
	Total	244	10.2%	100.0%	2 149	89.8%	100.0%
Martigny	Jour	79	5.4%	33.2%	1 375	94.6%	69.5%
	Nuit	159	20.9%	66.8%	603	79.1%	30.5%
	Total	238	10.7%	100.0%	1 978	89.3%	100.0%
Entremont	Jour	86	19.9%	69.9%	346	80.1%	65.9%
	Nuit	37	17.1%	30.1%	179	82.9%	34.1%
	Total	123	19.0%	100.0%	525	81.0%	100.0%
Zermatt	Jour	56	11.2%	96.6%	445	88.8%	74.4%
	Nuit	2	1.3%	3.4%	153	98.7%	25.6%
	Total	58	8.8%	100.0%	598	91.2%	100.0%
Goms	Jour	45	14.2%	84.9%	271	85.8%	78.6%
	Nuit	8	9.8%	15.1%	74	90.2%	21.4%
	Total	53	13.3%	100.0%	345	86.7%	100.0%
Monthey	Jour	13	0.8%	26.5%	1 580	99.2%	70.2%
	Nuit	36	5.1%	73.5%	671	94.9%	29.8%
	Total	49	2.1%	100.0%	2 251	97.9%	100.0%
Viège	Jour	19	1.1%	79.2%	1 746	98.9%	70.8%
	Nuit	5	0.7%	20.8%	719	99.3%	29.2%
	Total	24	1.0%	100.0%	2 465	99.0%	100.0%
Grächen	Jour	7	6.0%	70.0%	109	94.0%	100.0%
	Nuit	3	100.0%	30.0%			
	Total	10	8.4%	100.0%	109	91.6%	100.0%
Saas	Jour	1	0.2%	100.0%	451	99.8%	85.7%
	Nuit				75	100.0%	14.3%
	Total	1	0.2%	100.0%	526	99.8%	100.0%

Distribution des interventions P-S Hors/Dans chronozone réalisées par les différents services d'hélicoptères en 2018

Dès 2020, les interventions des compagnies vaudoises sur territoire valaisan sont incluses dans cette analyse.

		Hors Chronozone			Dans Chronozone		
		Nb d'inter	Ratio Hors/Dans	Ratio Jour/Nuit	Nb d'inter	Ratio Hors/Dans	Ratio Jour/Nuit
Sierra	Jour	61	12.0%	72.6%	447	88.0%	95.9%
	Nuit	23	54.8%	27.4%	19	45.2%	4.1%
	Total	84	15.3%	100.0%	466	84.7%	100.0%
Sion	Jour	60	9.6%	72.3%	564	90.4%	91.7%
	Nuit	23	31.1%	27.7%	51	68.9%	8.3%
	Total	83	11.9%	100.0%	615	88.1%	100.0%
Martigny	Jour	11	6.6%	61.1%	156	93.4%	89.7%
	Nuit	7	28.0%	38.9%	18	72.0%	10.3%
	Total	18	9.4%	100.0%	174	90.6%	100.0%
Monthey	Jour	8	5.8%	57.1%	129	94.2%	90.8%
	Nuit	6	31.6%	42.9%	13	68.4%	9.2%
	Total	14	9.0%	100.0%	142	91.0%	100.0%
Entremont	Jour	6	1.7%	75.0%	351	98.3%	95.9%
	Nuit	2	11.8%	25.0%	15	88.2%	4.1%
	Total	8	2.1%	100.0%	366	97.9%	100.0%
Zermatt	Jour	2	0.3%	50.0%	713	99.7%	90.4%
	Nuit	2	2.6%	50.0%	76	97.4%	9.6%
	Total	4	0.5%	100.0%	789	99.5%	100.0%
Viège	Jour	3	0.6%	100.0%	488	99.4%	90.2%
	Nuit				53	100.0%	9.8%
	Total	3	0.6%	100.0%	541	99.4%	100.0%
Goms	Jour	1	0.5%	100.0%	211	99.5%	93.8%
	Nuit				14	100.0%	6.2%
	Total	1	0.4%	100.0%	225	99.6%	100.0%
Saas	Jour				232	100.0%	94.3%
	Nuit				14	100.0%	5.7%
	Total				246	100.0%	100.0%
Grächen	Jour				44	100.0%	89.8%
	Nuit				5	100.0%	10.2%
	Total				49	100.0%	100.0%

Distribution des interventions P1-P2-S1 Hors/Dans chronozone réalisées par les différents services SMUR en 2018

Dès 2020, les interventions des compagnies vaudoises sur territoire valaisan sont incluses dans cette analyse.

		Hors Chronozone			Dans Chronozone		
		Nb d'inter	Ratio Hors/Dans	Ratio Jour/Nuit	Nb d'inter	Ratio Hors/Dans	Ratio Jour/Nuit
Martigny	Jour	3	0.9%	33.3%	349	99.1%	60.8%
	Nuit	6	2.6%	66.7%	225	97.4%	39.2%
	Total	9	1.5%	100.0%	574	98.5%	100.0%
Sion	Jour	3	0.6%	33.3%	505	99.4%	61.8%
	Nuit	6	1.9%	66.7%	312	98.1%	38.2%
	Total	9	1.1%	100.0%	817	98.9%	100.0%
Monthey	Jour	1	0.3%	33.3%	388	99.7%	61.0%
	Nuit	2	0.8%	66.7%	248	99.2%	39.0%
	Total	3	0.5%	100.0%	636	99.5%	100.0%
Sierre	Jour	2	1.0%	66.7%	194	99.0%	52.2%
	Nuit	1	0.6%	33.3%	178	99.4%	47.8%
	Total	3	0.8%	100.0%	372	99.2%	100.0%
Viège	Jour				407	100.0%	64.2%
	Nuit	2	0.9%	100.0%	227	99.1%	35.8%
	Total	2	0.3%	100.0%	634	99.7%	100.0%
Entremont	Jour				43	100.0%	40.2%
	Nuit				64	100.0%	59.8%
	Total				107	100.0%	100.0%
Goms	Jour				17	100.0%	45.9%
	Nuit				20	100.0%	54.1%
	Total				37	100.0%	100.0%
Saas	Jour				7	100.0%	70.0%
	Nuit				3	100.0%	30.0%
	Total				10	100.0%	100.0%
Grächen	Jour				5	100.0%	41.7%
	Nuit				7	100.0%	58.3%
	Total				12	100.0%	100.0%
Zermatt	Jour				1	100.0%	50.0%
	Nuit				1	100.0%	50.0%
	Total				2	100.0%	100.0%

Distribution des interventions P1-P2-P3-S1 Hors/Dans chronozone réalisées par les différents services d'ambulances en 2017

Dès 2020, les interventions des compagnies vaudoises sur territoire valaisan sont incluses dans cette analyse.

		Hors Chronozone			Dans Chronozone		
		Nb d'inter	Ratio Hors/Dans	Ratio Jour/Nuit	Nb d'inter	Ratio Hors/Dans	Ratio Jour/Nuit
Sion	Jour	204	8.7%	78.8%	2 132	91.3%	65.3%
	Nuit	55	4.6%	21.2%	1 134	95.4%	34.7%
	Total	259	7.3%	100.0%	3 266	92.7%	100.0%
Martigny	Jour	89	6.5%	37.9%	1 271	93.5%	67.5%
	Nuit	146	19.3%	62.1%	612	80.7%	32.5%
	Total	235	11.1%	100.0%	1 883	88.9%	100.0%
Sierre	Jour	91	6.3%	41.9%	1 346	93.7%	69.1%
	Nuit	126	17.3%	58.1%	603	82.7%	30.9%
	Total	217	10.0%	100.0%	1 949	90.0%	100.0%
Entremont	Jour	135	26.6%	77.1%	373	73.4%	72.1%
	Nuit	40	21.7%	22.9%	144	78.3%	27.9%
	Total	175	25.3%	100.0%	517	74.7%	100.0%
Zermatt	Jour	58	12.1%	98.3%	420	87.9%	75.9%
	Nuit	1	0.7%	1.7%	133	99.3%	24.1%
	Total	59	9.6%	100.0%	553	90.4%	100.0%
Goms	Jour	33	13.4%	78.6%	213	86.6%	75.5%
	Nuit	9	11.5%	21.4%	69	88.5%	24.5%
	Total	42	13.0%	100.0%	282	87.0%	100.0%
Monthey	Jour	8	0.6%	20.5%	1 443	99.4%	69.7%
	Nuit	31	4.7%	79.5%	628	95.3%	30.3%
	Total	39	1.8%	100.0%	2 071	98.2%	100.0%
Viège	Jour	16	1.0%	80.0%	1 591	99.0%	68.4%
	Nuit	4	0.5%	20.0%	735	99.5%	31.6%
	Total	20	0.9%	100.0%	2 326	99.1%	100.0%
Grächen	Jour	7	6.7%	53.8%	98	93.3%	100.0%
	Nuit	6	100.0%	46.2%			
	Total	13	11.7%	100.0%	98	88.3%	100.0%
Saas	Jour	1	0.2%	100.0%	406	99.8%	79.9%
	Nuit				102	100.0%	20.1%
	Total	1	0.2%	100.0%	508	99.8%	100.0%

Distribution des interventions P-S Hors/Dans chronozone réalisées par les différents services d'hélicoptères en 2017

Dès 2020, les interventions des compagnies vaudoises sur territoire valaisan sont incluses dans cette analyse.

		Hors Chronozone			Dans Chronozone		
		Nb d'inter	Ratio Hors/Dans	Ratio Jour/Nuit	Nb d'inter	Ratio Hors/Dans	Ratio Jour/Nuit
Sion	Jour	36	6.2%	76.6%	545	93.8%	90.7%
	Nuit	11	16.4%	23.4%	56	83.6%	9.3%
	Total	47	7.3%	100.0%	601	92.7%	100.0%
Sierre	Jour	36	7.3%	83.7%	456	92.7%	95.8%
	Nuit	7	25.9%	16.3%	20	74.1%	4.2%
	Total	43	8.3%	100.0%	476	91.7%	100.0%
Entremont	Jour	11	3.4%	84.6%	316	96.6%	94.3%
	Nuit	2	9.5%	15.4%	19	90.5%	5.7%
	Total	13	3.7%	100.0%	335	96.3%	100.0%
Monthey	Jour	8	5.6%	80.0%	136	94.4%	86.6%
	Nuit	2	8.7%	20.0%	21	91.3%	13.4%
	Total	10	6.0%	100.0%	157	94.0%	100.0%
Martigny	Jour	2	1.6%	66.7%	127	98.4%	90.1%
	Nuit	1	6.7%	33.3%	14	93.3%	9.9%
	Total	3	2.1%	100.0%	141	97.9%	100.0%
Viège	Jour	3	0.7%	100.0%	417	99.3%	88.9%
	Nuit				52	100.0%	11.1%
	Total	3	0.6%	100.0%	469	99.4%	100.0%
Zermatt	Jour	1	0.2%	100.0%	658	99.8%	94.8%
	Nuit				36	100.0%	5.2%
	Total	1	0.1%	100.0%	694	99.9%	100.0%
Goms	Jour				167	100.0%	92.8%
	Nuit				13	100.0%	7.2%
	Total				180	100.0%	100.0%
Saas	Jour				241	100.0%	94.5%
	Nuit				14	100.0%	5.5%
	Total				255	100.0%	100.0%
Grächen	Jour				50	100.0%	94.3%
	Nuit				3	100.0%	5.7%
	Total				53	100.0%	100.0%

Distribution des interventions P1-P2-S1 Hors/Dans chronozone réalisées par les différents services SMUR en 2017

Dès 2020, les interventions des compagnies vaudoises sur territoire valaisan sont incluses dans cette analyse.

		Hors Chronozone			Dans Chronozone		
		Nb d'inter	Ratio Hors/Dans	Ratio Jour/Nuit	Nb d'inter	Ratio Hors/Dans	Ratio Jour/Nuit
Martigny	Jour	6	1.9%	37.5%	316	98.1%	56.1%
	Nuit	10	3.9%	62.5%	247	96.1%	43.9%
	Total	16	2.8%	100.0%	563	97.2%	100.0%
Sion	Jour	6	1.2%	75.0%	515	98.8%	61.5%
	Nuit	2	0.6%	25.0%	322	99.4%	38.5%
	Total	8	0.9%	100.0%	837	99.1%	100.0%
Monthey	Jour	3	0.8%	50.0%	356	99.2%	60.2%
	Nuit	3	1.3%	50.0%	235	98.7%	39.8%
	Total	6	1.0%	100.0%	591	99.0%	100.0%
Sierre	Jour	1	0.5%	100.0%	200	99.5%	52.6%
	Nuit				180	100.0%	47.4%
	Total	1	0.3%	100.0%	380	99.7%	100.0%
Viège	Jour				332	100.0%	57.4%
	Nuit	1	0.4%	100.0%	246	99.6%	42.6%
	Total	1	0.2%	100.0%	578	99.8%	100.0%
Entremont	Jour				56	100.0%	53.8%
	Nuit				48	100.0%	46.2%
	Total				104	100.0%	100.0%
Goms	Jour				13	100.0%	32.5%
	Nuit				27	100.0%	67.5%
	Total				40	100.0%	100.0%
Grächen	Jour				7	100.0%	36.8%
	Nuit				12	100.0%	63.2%
	Total				19	100.0%	100.0%

Distribution des interventions P1-P2-P3-S1 Hors/Dans chronozone réalisées par les différents services d'ambulances en 2021

Dès 2020, les interventions des compagnies vaudoises sur territoire valaisan sont incluses dans cette analyse.

			Hors Chronozone			Dans Chronozone			
			Nb d'inter	Ratio Hors/Dans	Ratio Jour/Nuit	Nb d'inter	Ratio Hors/Dans	Ratio Jour/Nuit	
Sion	Jour	P1	140	10.8%	70.7%	1 156	89.2%	61.4%	
		P2	167	11.3%	81.9%	1 317	88.7%	65.6%	
		P3	8	20.5%	72.7%	31	79.5%	93.9%	
		S1	9	15.5%	69.2%	49	84.5%	62.8%	
	Nuit	P1	58	7.4%	29.3%	726	92.6%	38.6%	
		P2	37	5.1%	18.1%	690	94.9%	34.4%	
		P3	3	60.0%	27.3%	2	40.0%	6.1%	
		S1	4	12.1%	30.8%	29	87.9%	37.2%	
	Total			426	9.6%	100.0%	4 000	90.4%	100.0%
	Martigny	Jour	P1	74	9.7%	39.2%	686	90.3%	68.0%
P2			69	8.1%	47.6%	784	91.9%	71.8%	
P3			2	11.8%	66.7%	15	88.2%	88.2%	
S1			17	10.2%	39.5%	150	89.8%	68.2%	
Nuit		P1	115	26.3%	60.8%	323	73.7%	32.0%	
		P2	76	19.8%	52.4%	308	80.2%	28.2%	
		P3	1	33.3%	33.3%	2	66.7%	11.8%	
		S1	26	27.1%	60.5%	70	72.9%	31.8%	
Total			380	14.0%	100.0%	2 338	86.0%	100.0%	
Sierre		Jour	P1	61	7.9%	40.7%	709	92.1%	66.0%
	P2		58	6.2%	40.3%	885	93.8%	71.3%	
	P3		3	7.5%	100.0%	37	92.5%	94.9%	
	S1		7	7.2%	43.8%	90	92.8%	62.9%	
	Nuit	P1	89	19.6%	59.3%	366	80.4%	34.0%	
		P2	86	19.5%	59.7%	356	80.5%	28.7%	
		P3				2	100.0%	5.1%	
		S1	9	14.5%	56.3%	53	85.5%	37.1%	
	Total			313	11.1%	100.0%	2 498	88.9%	100.0%
	Entremont	Jour	P1	61	23.9%	76.3%	194	76.1%	60.8%
P2			50	19.2%	76.9%	211	80.8%	67.8%	
P3			1	10.0%	50.0%	9	90.0%	100.0%	
Nuit		P1	19	13.2%	23.8%	125	86.8%	39.2%	
		P2	15	13.0%	23.1%	100	87.0%	32.2%	
		P3	1	100.0%	50.0%				
Total			147	18.7%	100.0%	639	81.3%	100.0%	
Monthey	Jour	P1	14	1.8%	27.5%	761	98.2%	65.2%	
		P2	18	2.0%	34.6%	901	98.0%	72.0%	
		P3				46	100.0%	93.9%	
		S1	1	1.2%	12.5%	85	98.8%	62.0%	
	Nuit	P1	37	8.4%	72.5%	406	91.6%	34.8%	
		P2	34	8.9%	65.4%	350	91.1%	28.0%	
		P3	2	40.0%	100.0%	3	60.0%	6.1%	
		S1	7	11.9%	87.5%	52	88.1%	38.0%	
	Total			113	4.2%	100.0%	2 604	95.8%	100.0%
	Gampel	Jour	P1	45	19.7%	100.0%	184	80.3%	59.0%
P2			50	20.9%	100.0%	189	79.1%	68.2%	
P3						4	100.0%	100.0%	
S1			5	45.5%	83.3%	6	54.5%	60.0%	
Nuit		P1				128	100.0%	41.0%	
		P2				88	100.0%	31.8%	
		S1	1	20.0%	16.7%	4	80.0%	40.0%	
Total			101	14.3%	100.0%	603	85.7%	100.0%	

Viège	Jour	P1	25	4.0%	92.6%	598	96.0%	64.7%
		P2	22	3.7%	100.0%	579	96.3%	69.8%
		P3	2	8.0%	100.0%	23	92.0%	85.2%
		S1	9	5.6%	100.0%	153	94.4%	61.4%
	Nuit	P1	2	0.6%	7.4%	326	99.4%	35.3%
		P2				251	100.0%	30.2%
		P3				4	100.0%	14.8%
	S1				96	100.0%	38.6%	
	Total		60	2.9%	100.0%	2 030	97.1%	100.0%
Zermatt	Jour	P1	13	9.0%	61.9%	131	91.0%	59.0%
		P2	34	11.1%	91.9%	273	88.9%	76.0%
		P3	2	10.5%	100.0%	17	89.5%	100.0%
		S1				1	100.0%	50.0%
	Nuit	P1	8	8.1%	38.1%	91	91.9%	41.0%
		P2	3	3.4%	8.1%	86	96.6%	24.0%
		S1				1	100.0%	50.0%
	Total		60	9.1%	100.0%	600	90.9%	100.0%
Goms	Jour	P1	5	4.7%	41.7%	101	95.3%	69.2%
		P2	20	11.9%	90.9%	148	88.1%	83.1%
		P3				2	100.0%	100.0%
	Nuit	P1	7	13.5%	58.3%	45	86.5%	30.8%
		P2	2	6.3%	9.1%	30	93.8%	16.9%
		Total		34	9.4%	100.0%	326	90.6%
Grächen	Jour	P1	6	13.0%	75.0%	40	87.0%	63.5%
		P2	4	6.7%	80.0%	56	93.3%	76.7%
		P3				2	100.0%	100.0%
	Nuit	P1	2	8.0%	25.0%	23	92.0%	36.5%
		P2	1	5.6%	20.0%	17	94.4%	23.3%
		Total		13	8.6%	100.0%	138	91.4%
Saas	Jour	P1	4	4.6%	100.0%	83	95.4%	60.6%
		P2	4	1.7%	100.0%	230	98.3%	83.9%
	Nuit	P1				54	100.0%	39.4%
		P2				44	100.0%	16.1%
		Total		8	1.9%	100.0%	411	98.1%

Distribution des interventions P-S Hors/Dans chronozone réalisées par les différents services d'hélicoptères en 2021

Dès 2020, les interventions des compagnies vaudoises sur territoire valaisan sont incluses dans cette analyse.

			Hors Chronozone			Dans Chronozone		
			Nb d'inter	Ratio Hors/Dans	Ratio Jour/Nuit	Nb d'inter	Ratio Hors/Dans	Ratio Jour/Nuit
Sion	Jour	P	38	8.4%	97.4%	412	91.6%	96.7%
		S	12	12.1%	57.1%	87	87.9%	70.7%
	Nuit	P	1	6.7%	2.6%	14	93.3%	3.3%
		S	9	20.0%	42.9%	36	80.0%	29.3%
		Total	60	9.9%	100.0%	549	90.1%	100.0%
Sierre	Jour	P	48	10.6%	94.1%	403	89.4%	94.6%
		S	2	8.7%	100.0%	21	91.3%	61.8%
	Nuit	P	3	11.5%	5.9%	23	88.5%	5.4%
		S				13	100.0%	38.2%
		Total	53	10.3%	100.0%	460	89.7%	100.0%
Entremont	Jour	P	21	6.5%	91.3%	300	93.5%	91.5%
		S	1	100.0%	100.0%			
	Nuit	P	2	6.7%	8.7%	28	93.3%	8.5%
		S						
	Total	24	6.8%	100.0%	328	93.2%	100.0%	
Martigny	Jour	P	11	7.0%	84.6%	147	93.0%	91.3%
		S				2	100.0%	66.7%
	Nuit	P	2	12.5%	15.4%	14	87.5%	8.7%
		S	1	50.0%	100.0%	1	50.0%	33.3%
		Total	14	7.9%	100.0%	164	92.1%	100.0%
Monthey	Jour	P	6	5.4%	100.0%	105	94.6%	95.5%
		S				1	100.0%	100.0%
	Nuit	P				5	100.0%	4.5%
		S						
	Total	6	5.1%	100.0%	111	94.9%	100.0%	
Viège	Jour	P	2	0.8%	66.7%	252	99.2%	89.4%
		S	2	4.3%	100.0%	44	95.7%	66.7%
	Nuit	P	1	3.2%	33.3%	30	96.8%	10.6%
		S				22	100.0%	33.3%
		Total	5	1.4%	100.0%	348	98.6%	100.0%

Goms	Jour	P	4	2.3%	100.0%	168	97.7%	90.8%
		S				1	100.0%	100.0%
	Nuit	P				17	100.0%	9.2%
		Total		4	2.1%	100.0%	186	97.9%
Gampel	Jour	P	3	1.7%	75.0%	176	98.3%	95.1%
		S				1	100.0%	100.0%
	Nuit	P	1	10.0%	25.0%	9	90.0%	4.9%
		Total		4	2.1%	100.0%	186	97.9%
Saas	Jour	P				219	100.0%	94.8%
		S	1	100.0%	100.0%			
	Nuit	P				12	100.0%	5.2%
		Total		1	0.4%	100.0%	231	99.6%
Zermatt	Jour	P	1	0.2%	100.0%	621	99.8%	92.7%
		S				2	100.0%	100.0%
	Nuit	P				49	100.0%	7.3%
		Total		1	0.1%	100.0%	672	99.9%
Grächen	Jour	P				40	100.0%	87.0%
	Nuit	P				6	100.0%	13.0%
	Total					46	100.0%	100.0%

Distribution des interventions P1-P2-S1 Hors/Dans chronozone réalisées par les différents services SMUR en 2021

Dès 2020, les interventions des compagnies vaudoises sur territoire valaisan sont incluses dans cette analyse.

			Hors Chronozone			Dans Chronozone		
			Nb d'inter	Ratio Hors/Dans	Ratio Jour/Nuit	Nb d'inter	Ratio Hors/Dans	Ratio Jour/Nuit
Monthey	Jour	P	176	69.3%	58.7%	78	30.7%	53.8%
		S	10	90.9%	66.7%	1	9.1%	50.0%
	Nuit	P	124	64.9%	41.3%	67	35.1%	46.2%
		S	5	83.3%	33.3%	1	16.7%	50.0%
	Total		315	68.2%	100.0%	147	31.8%	100.0%
Martigny	Jour	P	17	6.7%	65.4%	236	93.3%	61.5%
		S	1	3.7%	33.3%	26	96.3%	49.1%
	Nuit	P	9	5.7%	34.6%	148	94.3%	38.5%
		S	2	6.9%	66.7%	27	93.1%	50.9%
	Total		29	6.2%	100.0%	437	93.8%	100.0%
Sion	Jour	P	5	1.3%	55.6%	391	98.7%	63.8%
		S				3	100.0%	100.0%
	Nuit	P	4	1.8%	44.4%	222	98.2%	36.2%
		Total		9	1.4%	100.0%	616	98.6%
Sierra	Jour	P	2	1.1%	50.0%	177	98.9%	59.8%
		S				4	100.0%	44.4%
	Nuit	P	2	1.7%	50.0%	119	98.3%	40.2%
		S				5	100.0%	55.6%
	Total		4	1.3%	100.0%	305	98.7%	100.0%
Entremont	Jour	P				50	100.0%	55.6%
	Nuit	P				40	100.0%	44.4%
	Total					90	100.0%	100.0%
Viège	Jour	P				279	100.0%	63.8%
		S				25	100.0%	55.6%
	Nuit	P				158	100.0%	36.2%
		S				20	100.0%	44.4%
	Total					482	100.0%	100.0%
Goms	Jour	P				18	100.0%	47.4%
	Nuit	P				20	100.0%	52.6%
	Total					38	100.0%	100.0%
Saas	Jour	P				5	100.0%	25.0%
	Nuit	P				15	100.0%	75.0%
	Total					20	100.0%	100.0%
Grächen	Jour	P				10	100.0%	45.5%
	Nuit	P				12	100.0%	54.5%
	Total					22	100.0%	100.0%
Zermatt	Jour	P				2	100.0%	66.7%
	Nuit	P				1	100.0%	33.3%
	Total					3	100.0%	100.0%
Gampel	Jour	P				94	100.0%	61.8%
	Nuit	P				58	100.0%	38.2%
	Total					152	100.0%	100.0%

Distribution des interventions P1-P2-P3-S1 Hors/Dans chronozone réalisées par les différents services d'ambulances en 2020

Dès 2020, les interventions des compagnies vaudoises sur territoire valaisan sont incluses dans cette analyse.

			Hors Chronozone			Dans Chronozone		
			Nb d'inter	Ratio Hors/Dans	Ratio Jour/Nuit	Nb d'inter	Ratio Hors/Dans	Ratio Jour/Nuit
Sion	Jour	P1	156	11.4%	72.6%	1 214	88.6%	62.0%
		P2	125	9.9%	79.6%	1 133	90.1%	68.0%
		P3	9	13.0%	100.0%	60	87.0%	89.6%
		S1	23	39.0%	74.2%	36	61.0%	62.1%
	Nuit	P1	59	7.4%	27.4%	743	92.6%	38.0%
		P2	32	5.7%	20.4%	532	94.3%	32.0%
		P3				7	100.0%	10.4%
		S1	8	26.7%	25.8%	22	73.3%	37.9%
Total			412	9.9%	100.0%	3 747	90.1%	100.0%
Martigny	Jour	P1	62	8.4%	40.0%	676	91.6%	64.6%
		P2	42	6.2%	37.2%	632	93.8%	74.2%
		P3	4	13.8%	100.0%	25	86.2%	89.3%
		S1	16	9.8%	39.0%	148	90.2%	66.4%
	Nuit	P1	93	20.1%	60.0%	370	79.9%	35.4%
		P2	71	24.4%	62.8%	220	75.6%	25.8%
		P3				3	100.0%	10.7%
		S1	25	25.0%	61.0%	75	75.0%	33.6%
Total			313	12.7%	100.0%	2 149	87.3%	100.0%
Sierre	Jour	P1	43	5.5%	33.1%	740	94.5%	65.7%
		P2	38	4.6%	42.2%	795	95.4%	72.8%
		P3	1	1.7%	33.3%	59	98.3%	90.8%
		S1	7	8.4%	58.3%	76	91.6%	72.4%
	Nuit	P1	87	18.4%	66.9%	386	81.6%	34.3%
		P2	52	14.9%	57.8%	297	85.1%	27.2%
		P3	2	25.0%	66.7%	6	75.0%	9.2%
		S1	5	14.7%	41.7%	29	85.3%	27.6%
Total			235	9.0%	100.0%	2 388	91.0%	100.0%
Monthey	Jour	P1	23	2.5%	22.8%	885	97.5%	69.2%
		P2	15	1.9%	25.0%	765	98.1%	74.6%
		P3	1	2.5%	100.0%	39	97.5%	86.7%
		S1	1	1.5%	25.0%	65	98.5%	74.7%
	Nuit	P1	78	16.6%	77.2%	393	83.4%	30.8%
		P2	45	14.7%	75.0%	261	85.3%	25.4%
		P3				6	100.0%	13.3%
		S1	3	12.0%	75.0%	22	88.0%	25.3%
Total			166	6.4%	100.0%	2 436	93.6%	100.0%
Entremont	Jour	P1	60	25.0%	68.2%	180	75.0%	66.4%
		P2	48	19.0%	77.4%	205	81.0%	76.2%
		P3	5	41.7%	100.0%	7	58.3%	100.0%
	Nuit	P1	28	23.5%	31.8%	91	76.5%	33.6%
		P2	14	17.9%	22.6%	64	82.1%	23.8%
	Total			155	22.1%	100.0%	547	77.9%
Zermatt	Jour	P1	18	13.7%	75.0%	113	86.3%	53.1%
		P2	32	9.9%	94.1%	290	90.1%	78.2%
		P3				10	100.0%	100.0%
	Nuit	P1	6	5.7%	25.0%	100	94.3%	46.9%
		P2	2	2.4%	5.9%	81	97.6%	21.8%
	Total			58	8.9%	100.0%	594	91.1%
Goms	Jour	P1	29	18.6%	93.5%	127	81.4%	70.2%
		P2	11	8.9%	91.7%	113	91.1%	75.8%
		P3	2	22.2%	100.0%	7	77.8%	100.0%
	Nuit	P1	2	3.6%	6.5%	54	96.4%	29.8%
		P2	1	2.7%	8.3%	36	97.3%	24.2%
	Total			45	11.8%	100.0%	337	88.2%
Viège	Jour	P1	9	1.2%	75.0%	734	98.8%	62.5%
		P2	4	0.5%	100.0%	750	99.5%	73.7%
		P3	4	6.8%	100.0%	55	93.2%	90.2%
		S1	2	1.3%	100.0%	155	98.7%	63.3%
	Nuit	P1	3	0.7%	25.0%	440	99.3%	37.5%
		P2				268	100.0%	26.3%
		P3				6	100.0%	9.8%
		S1				90	100.0%	36.7%
Total			22	0.9%	100.0%	2 498	99.1%	100.0%

Gampel	Jour	P1	7	29.2%	100.0%	17	70.8%	58.6%
		P2	4	18.2%	100.0%	18	81.8%	81.8%
		S1				1	100.0%	100.0%
	Nuit	P1				2	100.0%	100.0%
		P2				12	100.0%	41.4%
	Total			11	16.9%	100.0%	54	83.1%
Grächen	Jour	P1	4	7.0%	44.4%	53	93.0%	54.1%
		P2	1	2.0%	100.0%	49	98.0%	73.1%
		P3				2	100.0%	100.0%
	Nuit	P1	5	10.0%	55.6%	45	90.0%	45.9%
		P2				18	100.0%	26.9%
	Total			10	5.6%	100.0%	167	94.4%
Saas	Jour	P1	1	0.9%	50.0%	111	99.1%	62.0%
		P2	1	0.5%	100.0%	208	99.5%	87.4%
		P3				9	100.0%	81.8%
	Nuit	P1	1	1.4%	50.0%	68	98.6%	38.0%
		P2				30	100.0%	12.6%
	Total			3	0.7%	100.0%	428	99.3%

Distribution des interventions P-S Hors/Dans chronozone réalisées par les différents services d'hélicoptères en 2020

Dès 2020, les interventions des compagnies vaudoises sur territoire valaisan sont incluses dans cette analyse.

			Hors Chronozone			Dans Chronozone		
			Nb d'inter	Ratio Hors/Dans	Ratio Jour/Nuit	Nb d'inter	Ratio Hors/Dans	Ratio Jour/Nuit
Sion	Jour	P	37	7.1%	88.1%	481	92.9%	95.8%
		S	14	13.3%	77.8%	91	86.7%	75.8%
	Nuit	P	5	19.2%	11.9%	21	80.8%	4.2%
		S	4	12.1%	22.2%	29	87.9%	24.2%
	Total		60	8.8%	100.0%	622	91.2%	100.0%
Sierre	Jour	P	41	9.4%	85.4%	395	90.6%	97.8%
		S	2	9.5%	100.0%	19	90.5%	100.0%
	Nuit	P	7	43.8%	14.6%	9	56.3%	2.2%
		Total	50	10.6%	100.0%	423	89.4%	100.0%
Viège	Jour	P	17	3.8%	100.0%	430	96.2%	91.3%
		S	1	2.2%	100.0%	44	97.8%	77.2%
	Nuit	P				41	100.0%	8.7%
		S				13	100.0%	22.8%
	Total		18	3.3%	100.0%	528	96.7%	100.0%
Entremont	Jour	P	9	2.8%	81.8%	308	97.2%	94.5%
		S				1	100.0%	100.0%
	Nuit	P	2	10.0%	18.2%	18	90.0%	5.5%
Total		11	3.3%	100.0%	327	96.7%	100.0%	
Monthey	Jour	P	8	6.8%	88.9%	110	93.2%	92.4%
	Nuit	P	1	10.0%	11.1%	9	90.0%	7.6%
	Total		9	7.0%	100.0%	119	93.0%	100.0%
Goms	Jour	P	4	2.2%	100.0%	179	97.8%	89.5%
	Nuit	P				21	100.0%	10.5%
	Total		4	2.0%	100.0%	200	98.0%	100.0%
Martigny	Jour	P	3	2.3%	100.0%	127	97.7%	93.4%
		S				2	100.0%	50.0%
	Nuit	P				9	100.0%	6.6%
		S				2	100.0%	50.0%
	Total		3	2.1%	100.0%	140	97.9%	100.0%
Zermatt	Jour	P	2	0.3%	66.7%	582	99.7%	93.4%
	Nuit	P	1	2.4%	33.3%	41	97.6%	6.6%
	Total		3	0.5%	100.0%	623	99.5%	100.0%
Saas	Jour	P	1	0.5%	100.0%	220	99.5%	94.0%
	Nuit	P				14	100.0%	6.0%
	Total		1	0.4%	100.0%	234	99.6%	100.0%
Grächen	Jour	P				41	100.0%	89.1%
	Nuit	P				5	100.0%	10.9%
	Total					46	100.0%	100.0%
Gampel	Jour	P				8	100.0%	88.9%
	Nuit	P				1	100.0%	11.1%
	Total					9	100.0%	100.0%

Distribution des interventions P1-P2-S1 Hors/Dans chronozone réalisées par les différents services SMUR en 2020

Dès 2020, les interventions des compagnies vaudoises sur territoire valaisan sont incluses dans cette analyse.

			Hors Chronozone			Dans Chronozone		
			Nb d'inter	Ratio Hors/Dans	Ratio Jour/Nuit	Nb d'inter	Ratio Hors/Dans	Ratio Jour/Nuit
Monthey	Jour	P	181	71.5%	58.6%	72	28.5%	63.7%
		S	8	100.0%	72.7%			
	Nuit	P	128	75.7%	41.4%	41	24.3%	36.3%
		S	3	100.0%	27.3%			
	Total			320	73.9%	100.0%	113	26.1%
Martigny	Jour	P	12	6.0%	70.6%	187	94.0%	59.9%
		S	1	3.2%	100.0%	30	96.8%	52.6%
	Nuit	P	5	3.8%	29.4%	125	96.2%	40.1%
		S				27	100.0%	47.4%
	Total			18	4.7%	100.0%	369	95.3%
Sion	Jour	P	3	0.9%	60.0%	349	99.1%	62.7%
		S				2	100.0%	66.7%
	Nuit	P	2	1.0%	40.0%	208	99.0%	37.3%
		S				1	100.0%	33.3%
	Total			5	0.9%	100.0%	560	99.1%
Sierre	Jour	P	4	2.3%	80.0%	173	97.7%	60.7%
		S				4	100.0%	57.1%
	Nuit	P	1	0.9%	20.0%	112	99.1%	39.3%
		S				3	100.0%	42.9%
	Total			5	1.7%	100.0%	292	98.3%
Entremont	Jour	P				34	100.0%	47.2%
	Nuit	P	1	2.6%	100.0%	38	97.4%	52.8%
	Total			1	1.4%	100.0%	72	98.6%
Viège	Jour	P	1	0.3%	100.0%	317	99.7%	61.6%
		S				11	100.0%	52.4%
	Nuit	P				198	100.0%	38.4%
		S				10	100.0%	47.6%
	Total			1	0.2%	100.0%	536	99.8%
Zermatt	Jour	P				1	100.0%	50.0%
	Nuit	P	1	50.0%	100.0%	1	50.0%	50.0%
	Total			1	33.3%	100.0%	2	66.7%
Goms	Jour	P				20	100.0%	55.6%
	Nuit	P				16	100.0%	44.4%
	Total					36	100.0%	100.0%
Saas	Jour	P				3	100.0%	21.4%
	Nuit	P				11	100.0%	78.6%
	Total					14	100.0%	100.0%
Grächen	Jour	P				17	100.0%	58.6%
	Nuit	P				12	100.0%	41.4%
	Total					29	100.0%	100.0%
Gampel	Jour	P				7	100.0%	46.7%
	Nuit	P				8	100.0%	53.3%
	Total					15	100.0%	100.0%

Distribution des interventions P1-P2-P3-S1 Hors/Dans chronozone réalisées par les différents services d'ambulances en 2019

Dès 2020, les interventions des compagnies vaudoises sur territoire valaisan sont incluses dans cette analyse.

			Hors Chronozone			Dans Chronozone		
			Nb d'inter	Ratio Hors/Dans	Ratio Jour/Nuit	Nb d'inter	Ratio Hors/Dans	Ratio Jour/Nuit
Sion	Jour	P1	107	8.4%	69.9%	1 172	91.6%	61.6%
		P2	86	8.5%	85.1%	923	91.5%	71.1%
		P3	8	14.0%	88.9%	49	86.0%	84.5%
		S1	9	21.4%	75.0%	33	78.6%	57.9%
	Nuit	P1	46	5.9%	30.1%	731	94.1%	38.4%
		P2	15	3.8%	14.9%	376	96.2%	28.9%
		P3	1	10.0%	11.1%	9	90.0%	15.5%
		S1	3	11.1%	25.0%	24	88.9%	42.1%
Total			275	7.7%	100.0%	3 317	92.3%	100.0%
Sierre	Jour	P1	56	6.3%	32.9%	829	93.7%	66.2%
		P2	36	5.2%	48.6%	658	94.8%	73.8%
		P3	2	5.4%	66.7%	35	94.6%	92.1%
		S1	7	10.6%	53.8%	59	89.4%	67.0%
	Nuit	P1	114	21.2%	67.1%	424	78.8%	33.8%
		P2	38	14.0%	51.4%	233	86.0%	26.2%
		P3	1	25.0%	33.3%	3	75.0%	7.9%
		S1	6	17.1%	46.2%	29	82.9%	33.0%
Total			260	10.3%	100.0%	2 270	89.7%	100.0%
Martigny	Jour	P1	47	6.0%	34.6%	739	94.0%	66.3%
		P2	20	3.7%	26.3%	516	96.3%	72.9%
		P3	1	3.3%	50.0%	29	96.7%	78.4%
		S1	9	5.7%	32.1%	149	94.3%	63.4%
	Nuit	P1	89	19.2%	65.4%	375	80.8%	33.7%
		P2	56	22.6%	73.7%	192	77.4%	27.1%
		P3	1	11.1%	50.0%	8	88.9%	21.6%
		S1	19	18.1%	67.9%	86	81.9%	36.6%
Total			242	10.4%	100.0%	2 094	89.6%	100.0%
Entremont	Jour	P1	46	17.7%	59.7%	214	82.3%	61.5%
		P2	36	16.4%	85.7%	183	83.6%	81.3%
		P3	1	16.7%	100.0%	5	83.3%	83.3%
	Nuit	P1	31	18.8%	40.3%	134	81.2%	38.5%
		P2	6	12.5%	14.3%	42	87.5%	18.7%
		P3				1	100.0%	16.7%
Total			120	17.2%	100.0%	579	82.8%	100.0%
Monthey	Jour	P1	12	1.4%	31.6%	817	98.6%	67.2%
		P2	7	1.2%	38.9%	574	98.8%	71.1%
		P3				27	100.0%	79.4%
		S1	3	2.6%	60.0%	111	97.4%	68.5%
	Nuit	P1	26	6.1%	68.4%	398	93.9%	32.8%
		P2	11	4.5%	61.1%	233	95.5%	28.9%
		P3	3	30.0%	100.0%	7	70.0%	20.6%
		S1	2	3.8%	40.0%	51	96.2%	31.5%
Total			64	2.8%	100.0%	2 218	97.2%	100.0%
Zermatt	Jour	P1	4	2.7%	36.4%	142	97.3%	59.7%
		P2	43	12.5%	84.3%	302	87.5%	76.3%
		P3				18	100.0%	94.7%
	Nuit	P1	7	6.8%	63.6%	96	93.2%	40.3%
		P2	8	7.8%	15.7%	94	92.2%	23.7%
		P3				1	100.0%	5.3%
Total			62	8.7%	100.0%	654	91.3%	100.0%
Goms	Jour	P1	12	9.8%	57.1%	110	90.2%	62.9%
		P2	15	12.2%	78.9%	108	87.8%	84.4%
		P3	2	18.2%	100.0%	9	81.8%	100.0%
	Nuit	P1	9	12.2%	42.9%	65	87.8%	37.1%
		P2	4	16.7%	21.1%	20	83.3%	15.6%
Total			42	11.9%	100.0%	312	88.1%	100.0%
Viège	Jour	P1	6	0.8%	50.0%	757	99.2%	63.7%
		P2	2	0.3%	100.0%	746	99.7%	73.3%
		P3	7	10.4%	100.0%	60	89.6%	88.2%
		S1	4	2.3%	100.0%	167	97.7%	67.6%
	Nuit	P1	6	1.4%	50.0%	432	98.6%	36.3%
		P2				272	100.0%	26.7%
		P3				8	100.0%	11.8%
		S1				80	100.0%	32.4%
Total			25	1.0%	100.0%	2 522	99.0%	100.0%

Grächen	Jour	P1	1	2.0%	25.0%	50	98.0%	61.7%
		P2	2	3.1%	100.0%	62	96.9%	84.9%
		P3	2	33.3%	100.0%	4	66.7%	66.7%
	Nuit	P1	3	8.8%	75.0%	31	91.2%	38.3%
		P2				11	100.0%	15.1%
		P3				2	100.0%	33.3%
	Total			8	4.8%	100.0%	160	95.2%

Saas	Jour	P1				124	100.0%	62.6%
		P2	1	0.3%	100.0%	331	99.7%	91.2%
		P3				3	100.0%	75.0%
	Nuit	P1				74	100.0%	37.4%
		P2				32	100.0%	8.8%
		P3				1	100.0%	25.0%
	Total			1	0.2%	100.0%	565	99.8%

Distribution des interventions P-S Hors/Dans chronozone réalisées par les différents services d'hélicoptères en 2019

Dès 2020, les interventions des compagnies vaudoises sur territoire valaisan sont incluses dans cette analyse.

			Hors Chronozone			Dans Chronozone		
			Nb d'inter	Ratio Hors/Dans	Ratio Jour/Nuit	Nb d'inter	Ratio Hors/Dans	Ratio Jour/Nuit
Sierre	Jour	P	53	12.0%	88.3%	387	88.0%	95.1%
		S	2	8.7%	100.0%	21	91.3%	91.3%
	Nuit	P	7	25.9%	11.7%	20	74.1%	4.9%
		S				2	100.0%	8.7%
	Total			62	12.6%	100.0%	430	87.4%
Sion	Jour	P	29	5.4%	85.3%	507	94.6%	96.2%
		S	11	10.9%	45.8%	90	89.1%	69.2%
	Nuit	P	5	20.0%	14.7%	20	80.0%	3.8%
		S	13	24.5%	54.2%	40	75.5%	30.8%
	Total			58	8.1%	100.0%	657	91.9%
Entremont	Jour	P	18	4.5%	90.0%	379	95.5%	92.4%
		S				1	100.0%	100.0%
	Nuit	P	2	6.1%	10.0%	31	93.9%	7.6%
		S						
Total			20	4.6%	100.0%	411	95.4%	100.0%
Martigny	Jour	P	8	5.9%	80.0%	128	94.1%	88.9%
		S	1	16.7%	100.0%	5	83.3%	100.0%
	Nuit	P	2	11.1%	20.0%	16	88.9%	11.1%
		S						
Total			11	6.9%	100.0%	149	93.1%	100.0%
Monthey	Jour	P	3	2.4%	100.0%	123	97.6%	94.6%
		S	1	4.5%	50.0%	21	95.5%	75.0%
	Nuit	P				7	100.0%	5.4%
		S	1	12.5%	50.0%	7	87.5%	25.0%
	Total			5	3.1%	100.0%	158	96.9%
Viège	Jour	P	1	0.2%	100.0%	415	99.8%	91.8%
		S				51	100.0%	71.8%
	Nuit	P				37	100.0%	8.2%
		S	2	9.1%	100.0%	20	90.9%	28.2%
	Total			3	0.6%	100.0%	523	99.4%
Zermatt	Jour	P	2	0.3%	66.7%	765	99.7%	92.1%
	Nuit	P	1	1.5%	33.3%	66	98.5%	7.9%
	Total			3	0.4%	100.0%	831	99.6%
Saas	Jour	P	2	0.9%	100.0%	230	99.1%	95.0%
	Nuit	P				12	100.0%	5.0%
	Total			2	0.8%	100.0%	242	99.2%
Goms	Jour	P				226	100.0%	93.8%
	Nuit	P				15	100.0%	6.2%
	Total					241	100.0%	100.0%
Grächen	Jour	P				43	100.0%	95.6%
		S				2	100.0%	100.0%
	Nuit	P				2	100.0%	4.4%
		S						
Total					47	100.0%	100.0%	

Distribution des interventions P1-P2-S1 Hors/Dans chronozone réalisées par les différents services SMUR en 2019

Dès 2020, les interventions des compagnies vaudoises sur territoire valaisan sont incluses dans cette analyse.

			Hors Chronozone			Dans Chronozone		
			Nb d'inter	Ratio Hors/Dans	Ratio Jour/Nuit	Nb d'inter	Ratio Hors/Dans	Ratio Jour/Nuit
Monthey	Jour	P	29	11.1%	54.7%	232	88.9%	60.1%
		S	2	8.0%	100.0%	23	92.0%	56.1%
	Nuit	P	24	13.5%	45.3%	154	86.5%	39.9%
		S				18	100.0%	43.9%
	Total			55	11.4%	100.0%	427	88.6%
Martigny	Jour	P	10	3.8%	20.0%	253	96.2%	70.1%
		S				38	100.0%	56.7%
	Nuit	P	40	27.0%	80.0%	108	73.0%	29.9%
		S	3	9.4%	100.0%	29	90.6%	43.3%
	Total			53	11.0%	100.0%	428	89.0%
Sion	Jour	P	2	0.6%	33.3%	330	99.4%	63.2%
	Nuit	P	4	2.0%	66.7%	192	98.0%	36.8%
	Total			6	1.1%	100.0%	522	98.9%
Entremont	Jour	P				51	100.0%	53.7%
	Nuit	P	4	8.3%	100.0%	44	91.7%	46.3%
	Total			4	4.0%	100.0%	95	96.0%
Sierre	Jour	P	2	1.1%	66.7%	182	98.9%	57.2%
		S				1	100.0%	33.3%
	Nuit	P	1	0.7%	33.3%	136	99.3%	42.8%
		S				2	100.0%	66.7%
	Total			3	0.9%	100.0%	321	99.1%
Viège	Jour	P				299	100.0%	64.0%
		S				13	100.0%	59.1%
	Nuit	P	1	0.6%	100.0%	168	99.4%	36.0%
		S				9	100.0%	40.9%
	Total			1	0.2%	100.0%	489	99.8%
Goms	Jour	P				10	100.0%	34.5%
	Nuit	P				19	100.0%	65.5%
	Total						29	100.0%
Saas	Jour	P				5	100.0%	62.5%
	Nuit	P				3	100.0%	37.5%
	Total						8	100.0%
Grächen	Jour	P				6	100.0%	40.0%
	Nuit	P				9	100.0%	60.0%
	Total						15	100.0%

Distribution des interventions P1-P2-P3-S1 Hors/Dans chronozone réalisées par les différents services d'ambulances en 2018

Dès 2020, les interventions des compagnies vaudoises sur territoire valaisan sont incluses dans cette analyse.

			Hors Chronozone			Dans Chronozone		
			Nb d'inter	Ratio Hors/Dans	Ratio Jour/Nuit	Nb d'inter	Ratio Hors/Dans	Ratio Jour/Nuit
Sion	Jour	P1	102	7.6%	67.1%	1 247	92.4%	61.8%
		P2	80	8.7%	82.5%	835	91.3%	70.0%
		P3	9	12.5%	90.0%	63	87.5%	86.3%
		S1	7	21.2%	100.0%	26	78.8%	65.0%
	Nuit	P1	50	6.1%	32.9%	770	93.9%	38.2%
		P2	17	4.5%	17.5%	358	95.5%	30.0%
		P3	1	9.1%	10.0%	10	90.9%	13.7%
		S1				14	100.0%	35.0%
	Total			266	7.4%	100.0%	3 323	92.6%
Sierre	Jour	P1	62	7.2%	39.7%	798	92.8%	65.8%
		P2	39	5.8%	50.0%	631	94.2%	76.4%
		P3	3	10.3%	100.0%	26	89.7%	86.7%
		S1	3	4.9%	42.9%	58	95.1%	72.5%
	Nuit	P1	94	18.5%	60.3%	415	81.5%	34.2%
		P2	39	16.7%	50.0%	195	83.3%	23.6%
		P3				4	100.0%	13.3%
		S1	4	15.4%	57.1%	22	84.6%	27.5%
Total			244	10.2%	100.0%	2 149	89.8%	100.0%

Martigny	Jour	P1	43	5.6%	27.9%	730	94.4%	66.9%
		P2	23	4.7%	40.4%	465	95.3%	72.7%
		P3	3	14.3%	60.0%	18	85.7%	100.0%
		S1	10	5.8%	45.5%	162	94.2%	70.7%
	Nuit	P1	111	23.5%	72.1%	361	76.5%	33.1%
		P2	34	16.3%	59.6%	175	83.7%	27.3%
		P3	2	100.0%	40.0%			
		S1	12	15.2%	54.5%	67	84.8%	29.3%
Total			238	10.7%	100.0%	1 978	89.3%	100.0%
Entremont	Jour	P1	46	18.9%	59.7%	197	81.1%	61.6%
		P2	37	20.3%	86.0%	145	79.7%	72.5%
		P3	3	42.9%	100.0%	4	57.1%	80.0%
	Nuit	P1	31	20.1%	40.3%	123	79.9%	38.4%
		P2	6	9.8%	14.0%	55	90.2%	27.5%
		P3				1	100.0%	20.0%
	Total			123	19.0%	100.0%	525	81.0%
Zermatt	Jour	P1	6	4.3%	75.0%	134	95.7%	57.3%
		P2	49	14.0%	100.0%	301	86.0%	85.5%
		P3	1	9.1%	100.0%	10	90.9%	90.9%
	Nuit	P1	2	2.0%	25.0%	100	98.0%	42.7%
		P2				51	100.0%	14.5%
		P3				1	100.0%	9.1%
		S1				1	100.0%	100.0%
Total			58	8.8%	100.0%	598	91.2%	100.0%
Goms	Jour	P1	18	11.6%	78.3%	137	88.4%	73.3%
		P2	26	17.7%	89.7%	121	82.3%	84.0%
		P3	1	7.1%	100.0%	13	92.9%	92.9%
	Nuit	P1	5	9.1%	21.7%	50	90.9%	26.7%
		P2	3	11.5%	10.3%	23	88.5%	16.0%
		P3				1	100.0%	7.1%
	Total			53	13.3%	100.0%	345	86.7%
Monthey	Jour	P1	6	0.7%	18.2%	865	99.3%	67.3%
		P2	5	0.9%	41.7%	577	99.1%	77.0%
		P3				40	100.0%	71.4%
		S1	2	2.0%	50.0%	98	98.0%	61.3%
	Nuit	P1	27	6.0%	81.8%	421	94.0%	32.7%
		P2	7	3.9%	58.3%	172	96.1%	23.0%
		P3				16	100.0%	28.6%
		S1	2	3.1%	50.0%	62	96.9%	38.8%
Total			49	2.1%	100.0%	2 251	97.9%	100.0%
Viège	Jour	P1	4	0.5%	50.0%	825	99.5%	65.1%
		P2	7	1.0%	87.5%	717	99.0%	78.2%
		P3	6	10.7%	100.0%	50	89.3%	83.3%
		S1	2	1.3%	100.0%	154	98.7%	70.0%
	Nuit	P1	4	0.9%	50.0%	443	99.1%	34.9%
		P2	1	0.5%	12.5%	200	99.5%	21.8%
		P3				10	100.0%	16.7%
Total			24	1.0%	100.0%	2 465	99.0%	100.0%
Grächen	Jour	P1	6	9.7%	66.7%	56	90.3%	100.0%
		P2	1	2.0%	100.0%	50	98.0%	100.0%
		P3				3	100.0%	100.0%
	Nuit	P1	3	100.0%	33.3%			
Total			10	8.4%	100.0%	109	91.6%	100.0%
Saas	Jour	P1				129	100.0%	73.3%
		P2	1	0.3%	100.0%	315	99.7%	91.8%
		P3				6	100.0%	100.0%
		S1				1	100.0%	100.0%
	Nuit	P1				47	100.0%	26.7%
		P2				28	100.0%	8.2%
Total			1	0.2%	100.0%	526	99.8%	100.0%

Distribution des interventions P-S Hors/Dans chronozone réalisées par les différents services d'hélicoptères en 2018

Dès 2020, les interventions des compagnies vaudoises sur territoire valaisan sont incluses dans cette analyse.

			Hors Chronozone			Dans Chronozone		
			Nb d'inter	Ratio Hors/Dans	Ratio Jour/Nuit	Nb d'inter	Ratio Hors/Dans	Ratio Jour/Nuit
Sierre	Jour	P	53	11.1%	75.7%	423	88.9%	96.4%
		S	8	25.0%	57.1%	24	75.0%	88.9%
	Nuit	P	17	51.5%	24.3%	16	48.5%	3.6%
		S	6	66.7%	42.9%	3	33.3%	11.1%
	Total			84	15.3%	100.0%	466	84.7%
Sion	Jour	P	26	5.0%	78.8%	497	95.0%	96.1%
		S	34	33.7%	68.0%	67	66.3%	68.4%
	Nuit	P	7	25.9%	21.2%	20	74.1%	3.9%
		S	16	34.0%	32.0%	31	66.0%	31.6%
	Total			83	11.9%	100.0%	615	88.1%
Martigny	Jour	P	10	6.1%	58.8%	155	93.9%	90.6%
		S	1	50.0%	100.0%	1	50.0%	33.3%
	Nuit	P	7	30.4%	41.2%	16	69.6%	9.4%
		S				2	100.0%	66.7%
	Total			18	9.4%	100.0%	174	90.6%
Monthey	Jour	P	5	4.5%	62.5%	105	95.5%	95.5%
		S	3	11.1%	50.0%	24	88.9%	75.0%
	Nuit	P	3	37.5%	37.5%	5	62.5%	4.5%
		S	3	27.3%	50.0%	8	72.7%	25.0%
	Total			14	9.0%	100.0%	142	91.0%
Entremont	Jour	P	6	1.7%	75.0%	351	98.3%	95.9%
	Nuit	P	2	11.8%	25.0%	15	88.2%	4.1%
	Total			8	2.1%	100.0%	366	97.9%
Zermatt	Jour	P	2	0.3%	50.0%	712	99.7%	90.5%
		S				1	100.0%	50.0%
	Nuit	P	2	2.6%	50.0%	75	97.4%	9.5%
		S				1	100.0%	50.0%
	Total			4	0.5%	100.0%	789	99.5%
Viège	Jour	P	3	0.7%	100.0%	446	99.3%	91.6%
		S				42	100.0%	77.8%
	Nuit	P				41	100.0%	8.4%
		S				12	100.0%	22.2%
	Total			3	0.6%	100.0%	541	99.4%
Goms	Jour	P	1	0.5%	100.0%	211	99.5%	93.8%
	Nuit	P				14	100.0%	6.2%
	Total			1	0.4%	100.0%	225	99.6%
Saas	Jour	P				232	100.0%	94.3%
	Nuit	P				14	100.0%	5.7%
	Total					246	100.0%	100.0%
Grächen	Jour	P				44	100.0%	89.8%
	Nuit	P				5	100.0%	10.2%
	Total					49	100.0%	100.0%

Distribution des interventions P1-P2-S1 Hors/Dans chronozone réalisées par les différents services SMUR en 2018

Dès 2020, les interventions des compagnies vaudoises sur territoire valaisan sont incluses dans cette analyse.

			Hors Chronozone			Dans Chronozone		
			Nb d'inter	Ratio Hors/Dans	Ratio Jour/Nuit	Nb d'inter	Ratio Hors/Dans	Ratio Jour/Nuit
Martigny	Jour	P	3	1.0%	33.3%	301	99.0%	60.8%
		S				48	100.0%	60.8%
	Nuit	P	6	3.0%	66.7%	194	97.0%	39.2%
		S				31	100.0%	39.2%
	Total			9	1.5%	100.0%	574	98.5%
Sion	Jour	P	3	0.6%	33.3%	505	99.4%	61.9%
		S				311	98.1%	38.1%
	Nuit	P	6	1.9%	66.7%			
		S				1	100.0%	100.0%
Total			9	1.1%	100.0%	817	98.9%	100.0%
Monthey	Jour	P	1	0.3%	33.3%	362	99.7%	61.7%
		S				26	100.0%	53.1%
	Nuit	P	2	0.9%	66.7%	225	99.1%	38.3%
		S				23	100.0%	46.9%
	Total			3	0.5%	100.0%	636	99.5%
Sierre	Jour	P	2	1.0%	66.7%	192	99.0%	52.5%
		S				2	100.0%	33.3%
	Nuit	P	1	0.6%	33.3%	174	99.4%	47.5%
		S				4	100.0%	66.7%
	Total			3	0.8%	100.0%	372	99.2%
Viège	Jour	P				390	100.0%	63.9%
		S				17	100.0%	70.8%
	Nuit	P	2	0.9%	100.0%	220	99.1%	36.1%
		S				7	100.0%	29.2%
	Total			2	0.3%	100.0%	634	99.7%
Entremont	Jour	P				43	100.0%	40.2%
	Nuit	P				64	100.0%	59.8%
	Total					107	100.0%	100.0%
Goms	Jour	P				17	100.0%	45.9%
	Nuit	P				20	100.0%	54.1%
	Total					37	100.0%	100.0%
Saas	Jour	P				7	100.0%	70.0%
	Nuit	P				3	100.0%	30.0%
	Total					10	100.0%	100.0%
Grächen	Jour	P				5	100.0%	41.7%
	Nuit	P				7	100.0%	58.3%
	Total					12	100.0%	100.0%
Zermatt	Jour	P				1	100.0%	50.0%
	Nuit	P				1	100.0%	50.0%
	Total					2	100.0%	100.0%

Distribution des interventions P1-P2-P3-S1 Hors/Dans chronozone réalisées par les différents services d'ambulances en 2017

Dès 2020, les interventions des compagnies vaudoises sur territoire valaisan sont incluses dans cette analyse.

			Hors Chronozone			Dans Chronozone		
			Nb d'inter	Ratio Hors/Dans	Ratio Jour/Nuit	Nb d'inter	Ratio Hors/Dans	Ratio Jour/Nuit
Sion	Jour	P1	102	7.7%	73.4%	1 231	92.3%	61.2%
		P2	76	8.8%	88.4%	785	91.2%	70.2%
		P3	16	15.4%	80.0%	88	84.6%	95.7%
		S1	10	26.3%	71.4%	28	73.7%	62.2%
	Nuit	P1	37	4.5%	26.6%	780	95.5%	38.8%
		P2	10	2.9%	11.6%	333	97.1%	29.8%
		P3	4	50.0%	20.0%	4	50.0%	4.3%
		S1	4	19.0%	28.6%	17	81.0%	37.8%
	Total			259	7.3%	100.0%	3 266	92.7%
Martigny	Jour	P1	48	7.0%	32.7%	640	93.0%	62.9%
		P2	27	5.7%	50.9%	446	94.3%	74.7%
		P3	6	12.0%	85.7%	44	88.0%	89.8%
		S1	8	5.4%	28.6%	141	94.6%	64.1%
	Nuit	P1	99	20.8%	67.3%	377	79.2%	37.1%
		P2	26	14.7%	49.1%	151	85.3%	25.3%
		P3	1	16.7%	14.3%	5	83.3%	10.2%
		S1	20	20.2%	71.4%	79	79.8%	35.9%
	Total			235	11.1%	100.0%	1 883	88.9%
Sierre	Jour	P1	45	5.9%	34.4%	718	94.1%	63.3%
		P2	37	6.8%	54.4%	509	93.2%	78.3%
		P3	6	12.2%	85.7%	43	87.8%	95.6%
		S1	3	3.8%	27.3%	76	96.2%	63.3%
	Nuit	P1	86	17.1%	65.6%	416	82.9%	36.7%
		P2	31	18.0%	45.6%	141	82.0%	21.7%
		P3	1	33.3%	14.3%	2	66.7%	4.4%
		S1	8	15.4%	72.7%	44	84.6%	36.7%
	Total			217	10.0%	100.0%	1 949	90.0%
Entremont	Jour	P1	84	28.3%	70.6%	213	71.7%	67.2%
		P2	48	24.5%	90.6%	148	75.5%	78.7%
		P3	3	20.0%	100.0%	12	80.0%	100.0%
	Nuit	P1	35	25.2%	29.4%	104	74.8%	32.8%
		P2	5	11.1%	9.4%	40	88.9%	21.3%
	Total			175	25.3%	100.0%	517	74.7%
Zermatt	Jour	P1	14	12.2%	100.0%	101	87.8%	59.4%
		P2	44	12.4%	97.8%	312	87.6%	83.0%
		P3				7	100.0%	100.0%
	Nuit	P1				69	100.0%	40.6%
		P2	1	1.5%	2.2%	64	98.5%	17.0%
	Total			59	9.6%	100.0%	553	90.4%
Goms	Jour	P1	17	14.0%	73.9%	104	86.0%	65.4%
		P2	14	11.9%	82.4%	104	88.1%	88.1%
		P3	2	28.6%	100.0%	5	71.4%	100.0%
	Nuit	P1	6	9.8%	26.1%	55	90.2%	34.6%
		P2	3	17.6%	17.6%	14	82.4%	11.9%
	Total			42	13.0%	100.0%	282	87.0%
Monthey	Jour	P1	3	0.4%	10.3%	759	99.6%	64.8%
		P2	5	1.0%	55.6%	517	99.0%	76.4%
		P3				52	100.0%	89.7%
		S1				115	100.0%	70.1%
	Nuit	P1	26	5.9%	89.7%	413	94.1%	35.2%
		P2	4	2.4%	44.4%	160	97.6%	23.6%
		P3				6	100.0%	10.3%
		S1	1	2.0%	100.0%	49	98.0%	29.9%
	Total			39	1.8%	100.0%	2 071	98.2%
Viège	Jour	P1	6	0.8%	60.0%	729	99.2%	62.0%
		P2	4	0.6%	100.0%	660	99.4%	75.9%
		P3	5	6.7%	100.0%	70	93.3%	92.1%
		S1	1	0.8%	100.0%	132	99.2%	64.4%
	Nuit	P1	4	0.9%	40.0%	446	99.1%	38.0%
		P2				210	100.0%	24.1%
		P3				6	100.0%	7.9%
		S1				73	100.0%	35.6%
	Total			20	0.9%	100.0%	2 326	99.1%
Grächen	Jour	P1	3	6.5%	33.3%	43	93.5%	100.0%
		P2	4	7.1%	100.0%	52	92.9%	100.0%
		P3				3	100.0%	100.0%
	Nuit	P1	6	100.0%	66.7%			
	Total			13	11.7%	100.0%	98	88.3%
Saas	Jour	P1				117	100.0%	61.6%
		P2	1	0.4%	100.0%	282	99.6%	91.0%
		P3				7	100.0%	87.5%
	Nuit	P1				73	100.0%	38.4%
		P2				28	100.0%	9.0%
	P3				1	100.0%	12.5%	
Total			1	0.2%	100.0%	508	99.8%	100.0%

Distribution des interventions P-S Hors/Dans chronozone réalisées par les différents services d'hélicoptères en 2017

Dès 2020, les interventions des compagnies vaudoises sur territoire valaisan sont incluses dans cette analyse.

			Hors Chronozone			Dans Chronozone		
			Nb d'inter	Ratio Hors/Dans	Ratio Jour/Nuit	Nb d'inter	Ratio Hors/Dans	Ratio Jour/Nuit
Sion	Jour	P	20	4.3%	87.0%	450	95.7%	95.3%
		S	16	14.4%	66.7%	95	85.6%	73.6%
	Nuit	P	3	12.0%	13.0%	22	88.0%	4.7%
		S	8	19.0%	33.3%	34	81.0%	26.4%
	Total			47	7.3%	100.0%	601	92.7%
Sierre	Jour	P	31	7.0%	88.6%	415	93.0%	96.7%
		S	5	10.9%	62.5%	41	89.1%	87.2%
	Nuit	P	4	22.2%	11.4%	14	77.8%	3.3%
		S	3	33.3%	37.5%	6	66.7%	12.8%
	Total			43	8.3%	100.0%	476	91.7%
Entremont	Jour	P	11	3.4%	84.6%	314	96.6%	94.3%
		S				2	100.0%	100.0%
	Nuit	P	2	9.5%	15.4%	19	90.5%	5.7%
	Total			13	3.7%	100.0%	335	96.3%
Monthey	Jour	P	4	3.2%	100.0%	121	96.8%	92.4%
		S	4	21.1%	66.7%	15	78.9%	57.7%
	Nuit	P				10	100.0%	7.6%
		S	2	15.4%	33.3%	11	84.6%	42.3%
	Total			10	6.0%	100.0%	157	94.0%
Martigny	Jour	P	1	0.8%	50.0%	126	99.2%	90.0%
		S	1	50.0%	100.0%	1	50.0%	100.0%
	Nuit	P	1	6.7%	50.0%	14	93.3%	10.0%
	Total			3	2.1%	100.0%	141	97.9%
Viège	Jour	P	3	0.8%	100.0%	379	99.2%	92.7%
		S				38	100.0%	63.3%
	Nuit	P				30	100.0%	7.3%
		S				22	100.0%	36.7%
	Total			3	0.6%	100.0%	469	99.4%
Zermatt	Jour	P	1	0.2%	100.0%	657	99.8%	94.8%
		S				1	100.0%	100.0%
	Nuit	P				36	100.0%	5.2%
	Total			1	0.1%	100.0%	694	99.9%
Goms	Jour	P				167	100.0%	92.8%
	Nuit	P				13	100.0%	7.2%
	Total					180	100.0%	100.0%
Saas	Jour	P				241	100.0%	94.5%
	Nuit	P				14	100.0%	5.5%
	Total					255	100.0%	100.0%
Grächen	Jour	P				50	100.0%	94.3%
	Nuit	P				3	100.0%	5.7%
	Total					53	100.0%	100.0%

Distribution des interventions P1-P2-S1 Hors/Dans chronozone réalisées par les différents services SMUR en 2017

Dès 2020, les interventions des compagnies vaudoises sur territoire valaisan sont incluses dans cette analyse.

			Hors Chronozone			Dans Chronozone		
			Nb d'inter	Ratio Hors/Dans	Ratio Jour/Nuit	Nb d'inter	Ratio Hors/Dans	Ratio Jour/Nuit
Martigny	Jour	P	6	2.3%	37.5%	258	97.7%	55.5%
		S				58	100.0%	59.2%
	Nuit	P	10	4.6%	62.5%	207	95.4%	44.5%
		S				40	100.0%	40.8%
Total			16	2.8%	100.0%	563	97.2%	100.0%
Sion	Jour	P	6	1.2%	75.0%	513	98.8%	61.6%
		S				2	100.0%	50.0%
	Nuit	P	2	0.6%	25.0%	320	99.4%	38.4%
		S				2	100.0%	50.0%
Total			8	0.9%	100.0%	837	99.1%	100.0%
Monthey	Jour	P	2	0.6%	50.0%	330	99.4%	59.5%
		S	1	3.7%	50.0%	26	96.3%	72.2%
	Nuit	P	2	0.9%	50.0%	225	99.1%	40.5%
		S	1	9.1%	50.0%	10	90.9%	27.8%
Total			6	1.0%	100.0%	591	99.0%	100.0%
Sierre	Jour	P	1	0.5%	100.0%	193	99.5%	53.0%
		S				7	100.0%	43.8%
	Nuit	P				171	100.0%	47.0%
		S				9	100.0%	56.3%
Total			1	0.3%	100.0%	380	99.7%	100.0%
Viège	Jour	P				312	100.0%	57.0%
		S				20	100.0%	64.5%
	Nuit	P	1	0.4%	100.0%	235	99.6%	43.0%
		S				11	100.0%	35.5%
Total			1	0.2%	100.0%	578	99.8%	100.0%
Entremont	Jour	P				56	100.0%	53.8%
	Nuit	P				48	100.0%	46.2%
	Total					104	100.0%	100.0%
Goms	Jour	P				13	100.0%	32.5%
	Nuit	P				27	100.0%	67.5%
	Total					40	100.0%	100.0%
Grächen	Jour	P				7	100.0%	36.8%
	Nuit	P				12	100.0%	63.2%
	Total					19	100.0%	100.0%

Distribution des interventions P1-P2-P3-S1 réalisées par les différents services d'ambulances dans chacune des chronozones en 2021

Dès 2020, les interventions des compagnies vaudoises sur territoire valaisan sont incluses dans cette analyse.

		Jour			Nuit			Total		
		Nb d'inter	Ratio Hors/Dans	Ratio Jour/Nuit	Nb d'inter	Ratio Hors/Dans	Ratio Jour/Nuit	Nb d'inter	Ratio Hors/Dans	Ratio Jour/Nuit
Sion	Dans Chronozone	2 553	88.7%	63.8%	1 447	93.4%	36.2%	4 000	90.4%	100.0%
	Hors Chronozone	324	11.3%	76.1%	102	6.6%	23.9%	426	9.6%	100.0%
	Ambu Sierre	239	73.8%	77.9%	68	66.7%	22.1%	307	72.1%	100.0%
	Ambu Martigny	74	22.8%	72.5%	28	27.5%	27.5%	102	23.9%	100.0%
	Ambu Monthey	7	2.2%	63.6%	4	3.9%	36.4%	11	2.6%	100.0%
	Ambu Entremont	1	0.3%	33.3%	2	2.0%	66.7%	3	0.7%	100.0%
Ambu Visp	3	0.9%	100.0%				3	0.7%	100.0%	
Martigny	Dans Chronozone	1 635	91.0%	69.9%	703	76.3%	30.1%	2 338	86.0%	100.0%
	Hors Chronozone	162	9.0%	42.6%	218	23.7%	57.4%	380	14.0%	100.0%
	Ambu Entremont	102	63.0%	46.6%	117	53.7%	53.4%	219	57.6%	100.0%
	Ambu Sion	25	15.4%	25.8%	72	33.0%	74.2%	97	25.5%	100.0%
	Ambu Monthey	34	21.0%	55.7%	27	12.4%	44.3%	61	16.1%	100.0%
Ambu Sierre	1	0.6%	33.3%	2	0.9%	66.7%	3	0.8%	100.0%	
Sierre	Dans Chronozone	1 721	93.0%	68.9%	777	80.9%	31.1%	2 498	88.9%	100.0%
	Hors Chronozone	129	7.0%	41.2%	184	19.1%	58.8%	313	11.1%	100.0%
	Ambu Sion	94	72.9%	36.9%	161	87.5%	63.1%	255	81.5%	100.0%
	Ambu Gampel-Steg	21	16.3%	100.0%				21	6.7%	100.0%
	Ambu Visp	6	4.7%	33.3%	12	6.5%	66.7%	18	5.8%	100.0%
	Ambu Martigny	1	0.8%	10.0%	9	4.9%	90.0%	10	3.2%	100.0%
	Ambu Entremont	1	0.8%	33.3%	2	1.1%	66.7%	3	1.0%	100.0%
	Ambu Monthey	3	2.3%	100.0%				3	1.0%	100.0%
	Ambu Zermatt	2	1.6%	100.0%				2	0.6%	100.0%
	Ambu Bitsch	1	0.8%	100.0%				1	0.3%	100.0%
Entremont	Dans Chronozone	414	78.7%	64.8%	225	86.5%	35.2%	639	81.3%	100.0%
	Hors Chronozone	112	21.3%	76.2%	35	13.5%	23.8%	147	18.7%	100.0%
	Ambu Martigny	105	93.8%	77.8%	30	85.7%	22.2%	135	91.8%	100.0%
	Ambu Monthey	7	6.3%	87.5%	1	2.9%	12.5%	8	5.4%	100.0%
	Ambu Sion				3	8.6%	100.0%	3	2.0%	100.0%
	Ambu Sierre				1	2.9%	100.0%	1	0.7%	100.0%
Monthey	Dans Chronozone	1 793	98.2%	68.9%	811	91.0%	31.1%	2 604	95.8%	100.0%
	Hors Chronozone	33	1.8%	29.2%	80	9.0%	70.8%	113	4.2%	100.0%
	Ambu Martigny	31	93.9%	30.1%	72	90.0%	69.9%	103	91.2%	100.0%
	Ambu Entremont	2	6.1%	25.0%	6	7.5%	75.0%	8	7.1%	100.0%
	Ambu Sion				2	2.5%	100.0%	2	1.8%	100.0%
Gampel	Dans Chronozone	383	79.3%	63.5%	220	99.5%	36.5%	603	85.7%	100.0%
	Hors Chronozone	100	20.7%	99.0%	1	0.5%	1.0%	101	14.3%	100.0%
	Ambu Visp	95	95.0%	100.0%				95	94.1%	100.0%
	Ambu Sierre	4	4.0%	80.0%	1	100.0%	20.0%	5	5.0%	100.0%
	Ambu Goms	1	1.0%	100.0%				1	1.0%	100.0%
Viège	Dans Chronozone	1 353	95.9%	66.7%	677	99.7%	33.3%	2 030	97.1%	100.0%
	Hors Chronozone	58	4.1%	96.7%	2	0.3%	3.3%	60	2.9%	100.0%
	Ambu Gampel-Steg	52	89.7%	100.0%				52	86.7%	100.0%
	Ambu Goms	2	3.4%	50.0%	2	100.0%	50.0%	4	6.7%	100.0%
	Ambu Grächen	2	3.4%	100.0%				2	3.3%	100.0%
	Ambu Sierre	1	1.7%	100.0%				1	1.7%	100.0%
	Ambu Sion	1	1.7%	100.0%				1	1.7%	100.0%
Zermatt	Dans Chronozone	422	89.6%	70.3%	178	94.2%	29.7%	600	90.9%	100.0%
	Hors Chronozone	49	10.4%	81.7%	11	5.8%	18.3%	60	9.1%	100.0%
	Ambu Grächen	45	91.8%	80.4%	11	100.0%	19.6%	56	93.3%	100.0%
	Ambu Visp	2	4.1%	100.0%				2	3.3%	100.0%
	Ambu Saas Grund	1	2.0%	100.0%				1	1.7%	100.0%
	Ambu Gampel-Steg	1	2.0%	100.0%				1	1.7%	100.0%
Goms	Dans Chronozone	251	90.9%	77.0%	75	89.3%	23.0%	326	90.6%	100.0%
	Hors Chronozone	25	9.1%	73.5%	9	10.7%	26.5%	34	9.4%	100.0%
	Ambu Visp	24	96.0%	72.7%	9	100.0%	27.3%	33	97.1%	100.0%
	Ambu Gampel-Steg	1	4.0%	100.0%				1	2.9%	100.0%
Grächen	Dans Chronozone	98	90.7%	71.0%	40	93.0%	29.0%	138	91.4%	100.0%
	Hors Chronozone	10	9.3%	76.8%	3	7.0%	23.1%	13	8.6%	100.0%
	Ambu Visp	6	60.0%	85.7%	1	33.3%	14.3%	7	53.8%	100.0%
	Ambu Zermatt	4	40.0%	66.7%	2	66.7%	33.3%	6	46.2%	100.0%
Saas	Dans Chronozone	313	97.5%	76.2%	98	100.0%	23.8%	411	98.1%	100.0%
	Hors Chronozone	8	2.5%	100.0%				8	1.9%	100.0%
	Ambu Visp	7	87.5%	100.0%				7	87.5%	100.0%
	Ambu Gampel-Steg	1	12.5%	100.0%				1	12.5%	100.0%

Distribution des interventions P-S réalisées par les différents services d'hélicoptères dans chacune des chronozones en 2021

Dès 2020, les interventions des compagnies vaudoises sur territoire valaisan sont incluses dans cette analyse.

		Jour			Nuit			Total		
		Nb d'inter	Ratio Hors/Dans	Ratio Jour/Nuit	Nb d'inter	Ratio Hors/Dans	Ratio Jour/Nuit	Nb d'inter	Ratio Hors/Dans	Ratio Jour/Nuit
Sion	Dans Chronozone	499	90.9%	90.9%	50	83.3%	9.1%	549	90.1%	100.0%
	Hors Chronozone	50	9.1%	83.3%	10	16.7%	16.7%	60	9.9%	100.0%
	Air-Zermatt, Heliport Zermatt	50	100.0%	83.3%	10	100.0%	16.7%	60	100.0%	100.0%
Sierre	Dans Chronozone	424	89.5%	92.2%	36	92.3%	7.8%	460	89.7%	100.0%
	Hors Chronozone	50	10.5%	94.3%	3	7.7%	5.7%	53	10.3%	100.0%
	Air-Zermatt, Heliport Zermatt	50	100.0%	94.3%	3	100.0%	5.7%	53	100.0%	100.0%
Entremont	Dans Chronozone	300	93.2%	91.5%	28	93.3%	8.5%	328	93.2%	100.0%
	Hors Chronozone	22	6.8%	91.7%	2	6.7%	8.3%	24	6.8%	100.0%
	Air-Zermatt, Heliport Zermatt	22	100.0%	91.7%	2	100.0%	8.3%	24	100.0%	100.0%
Martigny	Dans Chronozone	149	93.1%	90.9%	15	83.3%	9.1%	164	92.1%	100.0%
	Hors Chronozone	11	6.9%	78.6%	3	16.7%	21.4%	14	7.9%	100.0%
	Air-Zermatt, Heliport Zermatt	11	100.0%	78.6%	3	100.0%	21.4%	14	100.0%	100.0%
Monthey	Dans Chronozone	106	94.6%	95.5%	5	100.0%	4.5%	111	94.9%	100.0%
	Hors Chronozone	6	5.4%	100.0%				6	5.1%	100.0%
	Air-Zermatt, Heliport Zermatt	6	100.0%	100.0%				6	100.0%	100.0%
Viège	Dans Chronozone	296	98.7%	85.1%	52	98.1%	14.9%	348	98.6%	100.0%
	Hors Chronozone	4	1.3%	80.0%	1	1.9%	20.0%	5	1.4%	100.0%
	Air-Glacières, base de Sion	4	100.0%	80.0%	1	100.0%	20.0%	5	100.0%	100.0%
Gampel	Dans Chronozone	177	98.3%	95.2%	9	90.0%	4.8%	186	97.9%	100.0%
	Hors Chronozone	3	1.7%	75.0%	1	10.0%	25.0%	4	2.1%	100.0%
	Air-Glacières, base de Sion	3	100.0%	75.0%	1	100.0%	25.0%	4	100.0%	100.0%
Goms	Dans Chronozone	169	97.7%	90.9%	17	100.0%	9.1%	186	97.9%	100.0%
	Hors Chronozone	4	2.3%	100.0%				4	2.1%	100.0%
	Air-Glacières, base de Sion	4	100.0%	100.0%				4	100.0%	100.0%
Saas	Dans Chronozone	219	99.5%	94.8%	12	100.0%	5.2%	231	99.6%	100.0%
	Hors Chronozone	1	0.5%	100.0%				1	0.4%	100.0%
	Air-Glacières, base de Sion	1	100.0%	100.0%				1	100.0%	100.0%
Zermatt	Dans Chronozone	623	99.8%	92.7%	49	100.0%	7.3%	672	99.9%	100.0%
	Hors Chronozone	1	0.2%	100.0%				1	0.1%	100.0%
	Air-Glacières, base de Sion	1	100.0%	100.0%				1	100.0%	100.0%
Grächen	Dans Chronozone	40	100.0%	87.0%	6	100.0%	13.0%	46	100.0%	100.0%

Distribution des interventions P1-P2-S1 réalisées par les différents services SMUR dans chacune des chronozones en 2021

Dès 2020, les interventions des compagnies vaudoises sur territoire valaisan sont incluses dans cette analyse.

		Jour			Nuit			Total		
		Nb d'inter	Ratio Hors/Dans	Ratio Jour/Nuit	Nb d'inter	Ratio Hors/Dans	Ratio Jour/Nuit	Nb d'inter	Ratio Hors/Dans	Ratio Jour/Nuit
Monthey	Hors Chronozone	186	70.2%	59.0%	129	65.5%	41.0%	315	68.2%	100.0%
	SMUR Martigny	186	100.0%	59.4%	127	98.4%	40.6%	313	99.4%	100.0%
	Dans Chronozone	79	29.8%	53.7%	68	34.5%	46.3%	147	31.8%	100.0%
	SMUR Sion				2	1.6%	100.0%	2	0.6%	100.0%
Martigny	Dans Chronozone	262	93.6%	60.0%	175	94.1%	40.0%	437	93.8%	100.0%
	Hors Chronozone	18	6.4%	62.1%	11	5.9%	37.9%	29	6.2%	100.0%
	SMUR Sion	16	88.9%	61.5%	10	90.9%	38.5%	26	89.7%	100.0%
	SMUR Chablais	2	11.1%	66.7%	1	9.1%	33.3%	3	10.3%	100.0%
Sion	Dans Chronozone	394	98.7%	64.0%	222	98.2%	36.0%	616	98.6%	100.0%
	Hors Chronozone	5	1.3%	55.6%	4	1.8%	44.4%	9	1.4%	100.0%
	SMUR Martigny	5	100.0%	55.6%	4	100.0%	44.4%	9	100.0%	100.0%
Sierre	Dans Chronozone	181	98.9%	59.3%	124	98.4%	40.7%	305	98.7%	100.0%
	Hors Chronozone	2	1.1%	50.0%	2	1.6%	50.0%	4	1.3%	100.0%
	NEF Visp	2	100.0%	66.7%	1	50.0%	33.3%	3	75.0%	100.0%
	SMUR Martigny				1	50.0%	100.0%	1	25.0%	100.0%
Entremont	Dans Chronozone	50	100.0%	55.6%	40	100.0%	44.4%	90	100.0%	100.0%
Gampel	Dans Chronozone	94	100.0%	61.8%	58	100.0%	38.2%	152	100.0%	100.0%
Goms	Dans Chronozone	18	100.0%	47.4%	20	100.0%	52.6%	38	100.0%	100.0%
Grächen	Dans Chronozone	10	100.0%	45.5%	12	100.0%	54.5%	22	100.0%	100.0%
Saas	Dans Chronozone	5	100.0%	25.0%	15	100.0%	75.0%	20	100.0%	100.0%
Viège	Dans Chronozone	304	100.0%	63.1%	178	100.0%	36.9%	482	100.0%	100.0%
Zermatt	Dans Chronozone	2	100.0%	66.7%	1	100.0%	33.3%	3	100.0%	100.0%

Distribution des interventions P1-P2-P3-S1 réalisées par les différents services d'ambulances dans chacune des chronozones en 2020

Dès 2020, les interventions des compagnies vaudoises sur territoire valaisan sont incluses dans cette analyse.

		Jour			Nuit			Total		
		Nb d'inter	Ratio Hors/Dans	Ratio Jour/Nuit	Nb d'inter	Ratio Hors/Dans	Ratio Jour/Nuit	Nb d'inter	Ratio Hors/Dans	Ratio Jour/Nuit
Sion	Dans Chronozone	2 443	88.6%	65.2%	1 304	92.9%	34.8%	3 747	90.1%	100.0%
	Hors Chronozone	313	11.4%	76.0%	99	7.1%	24.0%	412	9.9%	100.0%
	Ambu Sierre	232	74.1%	76.6%	71	71.7%	23.4%	303	73.5%	100.0%
	Ambu Martigny	54	17.3%	75.0%	18	18.2%	25.0%	72	17.5%	100.0%
	Ambu Canton de Vaud	16	5.1%	66.7%	8	8.1%	33.3%	24	5.8%	100.0%
	Ambu Monthey	8	2.6%	80.0%	2	2.0%	20.0%	10	2.4%	100.0%
	Ambu Entremont	2	0.6%	100.0%				2	0.5%	100.0%
Ambu Visp	1	0.3%	100.0%				1	0.2%	100.0%	
Martigny	Dans Chronozone	1 481	92.3%	68.9%	668	77.9%	31.1%	2 149	87.3%	100.0%
	Hors Chronozone	124	7.7%	39.6%	189	22.1%	60.4%	313	12.7%	100.0%
	Ambu Sion	29	23.4%	17.3%	139	73.5%	82.7%	168	53.7%	100.0%
	Ambu Entremont	74	59.7%	94.9%	4	2.1%	5.1%	78	24.9%	100.0%
	Ambu Monthey	19	15.3%	31.1%	42	22.2%	68.9%	61	19.5%	100.0%
	Ambu Sierre	1	0.8%	20.0%	4	2.1%	80.0%	5	1.6%	100.0%
	Ambu Canton de Vaud	1	0.8%	100.0%				1	0.3%	100.0%
Sierre	Dans Chronozone	1 670	94.9%	69.9%	718	83.1%	30.1%	2 388	91.0%	100.0%
	Hors Chronozone	89	5.1%	37.9%	146	16.9%	62.1%	235	9.0%	100.0%
	Ambu Sion	66	74.2%	33.5%	131	89.7%	66.5%	197	83.8%	100.0%
	Ambu Visp	17	19.1%	63.0%	10	6.8%	37.0%	27	11.5%	100.0%
	Ambu Martigny	5	5.6%	62.5%	3	2.1%	37.5%	8	3.4%	100.0%
	Ambu Entremont	1	1.1%	100.0%				1	0.4%	100.0%
	Ambu Grächen				1	0.7%	100.0%	1	0.4%	100.0%
Ambu Monthey				1	0.7%	100.0%	1	0.4%	100.0%	
Monthey	Dans Chronozone	1 754	97.8%	72.0%	682	84.4%	28.0%	2 436	93.6%	100.0%
	Hors Chronozone	40	2.2%	24.1%	126	15.6%	75.9%	166	6.4%	100.0%
	Ambu Canton de Vaud	22	55.0%	25.6%	64	50.8%	74.4%	86	51.8%	100.0%
	Ambu Martigny	16	40.0%	23.5%	52	41.3%	76.5%	68	41.0%	100.0%
	Ambu Sion				9	7.1%	100.0%	9	5.4%	100.0%
	Ambu Entremont	2	5.0%	66.7%	1	0.8%	33.3%	3	1.8%	100.0%
Entremont	Dans Chronozone	392	77.6%	71.7%	155	78.7%	28.3%	547	77.9%	100.0%
	Hors Chronozone	113	22.4%	72.9%	42	21.3%	27.1%	155	22.1%	100.0%
	Ambu Martigny	107	94.7%	100.0%				107	69.0%	100.0%
	Ambu Sion				25	59.5%	100.0%	25	16.1%	100.0%
	Ambu Monthey	6	5.3%	26.1%	17	40.5%	73.9%	23	14.8%	100.0%
Zermatt	Dans Chronozone	413	89.2%	69.5%	181	95.8%	30.5%	594	91.1%	100.0%
	Hors Chronozone	50	10.8%	86.2%	8	4.2%	13.8%	58	8.9%	100.0%
	Ambu Grächen	47	94.0%	87.0%	7	87.5%	13.0%	54	93.1%	100.0%
	Ambu Saas Grund	2	4.0%	100.0%				2	3.4%	100.0%
	Ambu Monthey	1	2.0%	100.0%				1	1.7%	100.0%
	Ambu Visp				1	12.5%	100.0%	1	1.7%	100.0%
Goms	Dans Chronozone	247	85.5%	73.3%	90	96.8%	26.7%	337	88.2%	100.0%
	Hors Chronozone	42	14.5%	93.3%	3	3.2%	6.7%	45	11.8%	100.0%
	Ambu Visp	41	97.6%	93.2%	3	100.0%	6.8%	44	97.8%	100.0%
	Ambu Grächen	1	2.4%	100.0%				1	2.2%	100.0%
Viège	Dans Chronozone	1 694	98.9%	67.8%	804	99.6%	32.2%	2 498	99.1%	100.0%
	Hors Chronozone	19	1.1%	86.4%	3	0.4%	13.6%	22	0.9%	100.0%
	Ambu Goms	5	26.3%	62.5%	3	100.0%	37.5%	8	36.4%	100.0%
	Ambu Sierre	6	31.6%	100.0%				6	27.3%	100.0%
	Ambu Gampel-Steg	5	26.3%	100.0%				5	22.7%	100.0%
	Ambu Zermatt	2	10.5%	100.0%				2	9.1%	100.0%
Ambu Saas Grund	1	5.3%	100.0%				1	4.5%	100.0%	
Gampel	Dans Chronozone	38	77.6%	70.4%	16	100.0%	29.6%	54	83.1%	100.0%
	Hors Chronozone	11	22.4%	100.0%				11	16.9%	100.0%
	Ambu Visp	11	100.0%	100.0%				11	100.0%	100.0%
Grächen	Dans Chronozone	104	95.4%	62.3%	63	92.6%	37.7%	167	94.4%	100.0%
	Hors Chronozone	5	4.6%	50.0%	5	7.4%	50.0%	10	5.6%	100.0%
	Ambu Visp	3	60.0%	50.0%	3	60.0%	50.0%	6	60.0%	100.0%
	Ambu Zermatt	2	40.0%	50.0%	2	40.0%	50.0%	4	40.0%	100.0%
Saas	Dans Chronozone	328	99.4%	76.6%	100	99.0%	23.4%	428	99.3%	100.0%
	Hors Chronozone	2	0.6%	66.7%	1	1.0%	33.3%	3	0.7%	100.0%
	Ambu Visp	2	100.0%	66.7%	1	100.0%	33.3%	3	100.0%	100.0%

Distribution des interventions P-S réalisées par les différents services d'hélicoptères dans chacune des chronozones en 2020

Dès 2020, les interventions des compagnies vaudoises sur territoire valaisan sont incluses dans cette analyse.

		Jour			Nuit			Total		
		Nb d'inter	Ratio Hors/Dans	Ratio Jour/Nuit	Nb d'inter	Ratio Hors/Dans	Ratio Jour/Nuit	Nb d'inter	Ratio Hors/Dans	Ratio Jour/Nuit
Sion	Dans Chronozone	572	91.8%	92.0%	50	84.7%	8.0%	622	91.2%	100.0%
	Hors Chronozone	51	8.2%	85.0%	9	15.3%	15.0%	60	8.8%	100.0%
	Air-Zermatt, Héliport Zermatt	51	100.0%	85.0%	9	100.0%	15.0%	60	100.0%	100.0%
Sierre	Dans Chronozone	414	90.6%	97.9%	9	56.3%	2.1%	423	89.4%	100.0%
	Hors Chronozone	43	9.4%	86.0%	7	43.8%	14.0%	50	10.6%	100.0%
	Air-Zermatt, Héliport Zermatt	43	100.0%	86.0%	7	100.0%	14.0%	50	100.0%	100.0%
Viège	Dans Chronozone	474	96.3%	89.8%	54	100.0%	10.2%	528	96.7%	100.0%
	Hors Chronozone	18	3.7%	100.0%				18	3.3%	100.0%
	Air-Glacières, base de Sion	18	100.0%	100.0%				18	100.0%	100.0%
Entremont	Dans Chronozone	309	97.2%	94.5%	18	90.0%	5.5%	327	96.7%	100.0%
	Hors Chronozone	9	2.8%	81.8%	2	10.0%	18.2%	11	3.3%	100.0%
	Air-Zermatt, Héliport Zermatt	9	100.0%	81.8%	2	100.0%	18.2%	11	100.0%	100.0%
Monthey	Dans Chronozone	110	93.2%	92.4%	9	90.0%	7.6%	119	93.0%	100.0%
	Hors Chronozone	8	6.8%	88.9%	1	10.0%	11.1%	9	7.0%	100.0%
	Air-Zermatt, Héliport Zermatt	8	100.0%	88.9%	1	100.0%	11.1%	9	100.0%	100.0%
Goms	Dans Chronozone	179	97.8%	89.5%	21	100.0%	10.5%	200	98.0%	100.0%
	Hors Chronozone	4	2.2%	100.0%				4	2.0%	100.0%
	Air-Glacières, base de Sion	4	100.0%	100.0%				4	100.0%	100.0%
Martigny	Dans Chronozone	129	97.7%	92.1%	11	100.0%	7.9%	140	97.9%	100.0%
	Hors Chronozone	3	2.3%	100.0%				3	2.1%	100.0%
	Air-Zermatt, Héliport Zermatt	3	100.0%	100.0%				3	100.0%	100.0%
Zermatt	Dans Chronozone	582	99.7%	93.4%	41	97.6%	6.6%	623	99.5%	100.0%
	Hors Chronozone	2	0.3%	66.7%	1	2.4%	33.3%	3	0.5%	100.0%
	Air-Glacières, base de Sion	2	100.0%	66.7%	1	100.0%	33.3%	3	100.0%	100.0%
Saas	Dans Chronozone	220	99.5%	94.0%	14	100.0%	6.0%	234	99.6%	100.0%
	Hors Chronozone	1	0.5%	100.0%				1	0.4%	100.0%
	Air-Glacières, base de Sion	1	100.0%	100.0%				1	100.0%	100.0%
Gampel	Dans Chronozone	8	100.0%	88.9%	1	100.0%	11.1%	9	100.0%	100.0%
Grächen	Dans Chronozone	41	100.0%	89.1%	5	100.0%	10.9%	46	100.0%	100.0%

Distribution des interventions P1-P2-S1 réalisées par les différents services SMUR dans chacune des chronozones en 2020

Dès 2020, les interventions des compagnies vaudoises sur territoire valaisan sont incluses dans cette analyse.

		Jour			Nuit			Total		
		Nb d'inter	Ratio Hors/Dans	Ratio Jour/Nuit	Nb d'inter	Ratio Hors/Dans	Ratio Jour/Nuit	Nb d'inter	Ratio Hors/Dans	Ratio Jour/Nuit
Monthey	Hors Chronozone	189	72.4%	59.1%	131	76.2%	40.9%	320	73.9%	100.0%
	SMUR Martigny	189	100.0%	59.1%	131	100.0%	40.9%	320	100.0%	100.0%
	Dans Chronozone	72	27.6%	63.7%	41	23.8%	36.3%	113	26.1%	100.0%
Martigny	Dans Chronozone	217	94.3%	58.8%	152	96.8%	41.2%	369	95.3%	100.0%
	Hors Chronozone	13	5.7%	72.2%	5	3.2%	27.8%	18	4.7%	100.0%
	SMUR Sion	12	92.3%	75.0%	4	80.0%	25.0%	16	88.9%	100.0%
	SMUR Chablais	1	7.7%	50.0%	1	20.0%	50.0%	2	11.1%	100.0%
Sierre	Dans Chronozone	177	97.8%	60.6%	115	99.1%	39.4%	292	98.3%	100.0%
	Hors Chronozone	4	2.2%	80.0%	1	0.9%	20.0%	5	1.7%	100.0%
	NEF Visp	3	75.0%	75.0%	1	100.0%	25.0%	4	80.0%	100.0%
	SMUR Martigny	1	25.0%	100.0%				1	20.0%	100.0%
Sion	Dans Chronozone	351	99.2%	62.7%	209	99.1%	37.3%	560	99.1%	100.0%
	Hors Chronozone	3	0.8%	60.0%	2	0.9%	40.0%	5	0.9%	100.0%
	SMUR Martigny	2	66.7%	50.0%	2	100.0%	50.0%	4	80.0%	100.0%
	SMUR Chablais	1	33.3%	100.0%				1	20.0%	100.0%
Entremont	Dans Chronozone	34	100.0%	47.2%	38	97.4%	52.8%	72	98.6%	100.0%
	Hors Chronozone				1	2.6%	100.0%	1	1.4%	100.0%
	SMUR Sion				1	100.0%	100.0%	1	100.0%	100.0%
Viège	Dans Chronozone	328	99.7%	61.2%	208	100.0%	38.8%	536	99.8%	100.0%
	Hors Chronozone	1	0.3%	100.0%				1	0.2%	100.0%
	SMUR Sion	1	100.0%	100.0%				1	100.0%	100.0%
Zermatt	Dans Chronozone	1	100.0%	50.0%	1	50.0%	50.0%	2	66.7%	100.0%
	Hors Chronozone				1	50.0%	100.0%	1	33.3%	100.0%
	SMUR Sion				1	100.0%	100.0%	1	100.0%	100.0%
Gampel	Dans Chronozone	7	100.0%	46.7%	8	100.0%	53.3%	15	100.0%	100.0%
Goms	Dans Chronozone	20	100.0%	55.6%	16	100.0%	44.4%	36	100.0%	100.0%
Grächen	Dans Chronozone	17	100.0%	58.6%	12	100.0%	41.4%	29	100.0%	100.0%
Saas	Dans Chronozone	3	100.0%	21.4%	11	100.0%	78.6%	14	100.0%	100.0%

Distribution des interventions P1-P2-P3-S1 réalisées par les différents services d'ambulances dans chacune des chronozones en 2019

Dès 2020, les interventions des compagnies vaudoises sur territoire valaisan sont incluses dans cette analyse.

		Jour			Nuit			Total		
		Nb d'inter	Ratio Hors/Dans	Ratio Jour/Nuit	Nb d'inter	Ratio Hors/Dans	Ratio Jour/Nuit	Nb d'inter	Ratio Hors/Dans	Ratio Jour/Nuit
Sion	Dans Chronozone	2 177	91.2%	65.6%	1 140	94.6%	34.4%	3 317	92.3%	100.0%
	Hors Chronozone	210	8.8%	76.4%	65	5.4%	23.6%	275	7.7%	100.0%
	Ambu Sierre	159	75.7%	77.6%	46	70.8%	22.4%	205	74.5%	100.0%
	Ambu Martigny	38	18.1%	70.4%	16	24.6%	29.6%	54	19.6%	100.0%
	Ambu Monthey	8	3.8%	72.7%	3	4.6%	27.3%	11	4.0%	100.0%
	Ambu Visp	3	1.4%	100.0%				3	1.1%	100.0%
	Ambu Saas Grund	2	1.0%	100.0%				2	0.7%	100.0%
Sierre	Dans Chronozone	1 581	94.0%	69.6%	689	81.3%	30.4%	2 270	89.7%	100.0%
	Hors Chronozone	101	6.0%	38.8%	159	18.8%	61.2%	260	10.3%	100.0%
	Ambu Sion	80	79.2%	35.1%	148	93.1%	64.9%	228	87.7%	100.0%
	Ambu Visp	12	11.9%	66.7%	6	3.8%	33.3%	18	6.9%	100.0%
	Ambu Martigny	5	5.0%	50.0%	5	3.1%	50.0%	10	3.8%	100.0%
	Ambu Monthey	2	2.0%	100.0%				2	0.8%	100.0%
	Ambu Entremont	1	1.0%	100.0%				1	0.4%	100.0%
Martigny	Dans Chronozone	1 433	94.9%	68.4%	661	80.0%	31.6%	2 094	89.6%	100.0%
	Hors Chronozone	77	5.1%	31.8%	165	20.0%	68.2%	242	10.4%	100.0%
	Ambu Sion	25	32.5%	17.2%	120	72.7%	82.8%	145	59.9%	100.0%
	Ambu Monthey	23	29.9%	35.4%	42	25.5%	64.6%	65	26.9%	100.0%
	Ambu Entremont	28	36.4%	100.0%				28	11.6%	100.0%
	Ambu Sierre	1	1.3%	25.0%	3	1.8%	75.0%	4	1.7%	100.0%
	Entremont	Dans Chronozone	402	82.9%	69.4%	177	82.7%	30.6%	579	82.8%
Hors Chronozone		83	17.1%	69.2%	37	17.3%	30.8%	120	17.2%	100.0%
Ambu Martigny		77	92.8%	100.0%				77	64.2%	100.0%
Ambu Sion		2	2.4%	8.7%	21	56.8%	91.3%	23	19.2%	100.0%
Ambu Monthey		4	4.8%	22.2%	14	37.8%	77.8%	18	15.0%	100.0%
Ambu Sierre					2	5.4%	100.0%	2	1.7%	100.0%
Monthey		Dans Chronozone	1 529	98.6%	68.9%	689	94.3%	31.1%	2 218	97.2%
	Hors Chronozone	22	1.4%	34.4%	42	5.7%	65.6%	64	2.8%	100.0%
	Ambu Martigny	21	95.5%	34.4%	40	95.2%	65.6%	61	95.3%	100.0%
	Ambu Sion				2	4.8%	100.0%	2	3.1%	100.0%
	Ambu Sierre	1	4.5%	100.0%				1	1.6%	100.0%
Zermatt	Dans Chronozone	462	90.8%	70.6%	192	92.8%	29.4%	654	91.3%	100.0%
	Hors Chronozone	47	9.2%	75.8%	15	7.2%	24.2%	62	8.7%	100.0%
	Ambu Grächen	40	85.1%	74.1%	14	93.3%	25.9%	54	87.1%	100.0%
	Ambu Visp	7	14.9%	87.5%	1	6.7%	12.5%	8	12.9%	100.0%
Goms	Dans Chronozone	227	88.7%	72.8%	85	86.7%	27.2%	312	88.1%	100.0%
	Hors Chronozone	29	11.3%	69.0%	13	13.3%	31.0%	42	11.9%	100.0%
	Ambu Visp	29	100.0%	69.0%	13	100.0%	31.0%	42	100.0%	100.0%
Viège	Dans Chronozone	1 730	98.9%	68.6%	792	99.2%	31.4%	2 522	99.0%	100.0%
	Hors Chronozone	19	1.1%	76.0%	6	0.8%	24.0%	25	1.0%	100.0%
	Ambu Grächen	9	47.4%	100.0%				9	36.0%	100.0%
	Ambu Goms	4	21.1%	66.7%	2	33.3%	33.3%	6	24.0%	100.0%
	Ambu Sierre	3	15.8%	60.0%	2	33.3%	40.0%	5	20.0%	100.0%
	Ambu Saas Grund	2	10.5%	100.0%				2	8.0%	100.0%
	Ambu Sion				2	33.3%	100.0%	2	8.0%	100.0%
Grächen	Dans Chronozone	116	95.9%	72.5%	44	93.6%	27.5%	160	95.2%	100.0%
	Hors Chronozone	5	4.1%	62.5%	3	6.4%	37.5%	8	4.8%	100.0%
	Ambu Visp	5	100.0%	62.5%	3	100.0%	37.5%	8	100.0%	100.0%
Saas	Dans Chronozone	458	99.8%	81.1%	107	100.0%	18.9%	565	99.8%	100.0%
	Hors Chronozone	1	0.2%	100.0%				1	0.2%	100.0%
	Ambu Visp	1	100.0%	100.0%				1	100.0%	100.0%

Distribution des interventions P-S réalisées par les différents services d'hélicoptères dans chacune des chronozones en 2019

Dès 2020, les interventions des compagnies vaudoises sur territoire valaisan sont incluses dans cette analyse.

		Jour			Nuit			Total		
		Nb d'inter	Ratio Hors/Dans	Ratio Jour/Nuit	Nb d'inter	Ratio Hors/Dans	Ratio Jour/Nuit	Nb d'inter	Ratio Hors/Dans	Ratio Jour/Nuit
Sierre	Dans Chronozone	408	88.1%	94.9%	22	75.9%	5.1%	430	87.4%	100.0%
	Hors Chronozone	55	11.9%	88.7%	7	24.1%	11.3%	62	12.6%	100.0%
	Air-Zermatt, Heliport Zermatt	55	100.0%	88.7%	7	100.0%	11.3%	62	100.0%	100.0%
Sion	Dans Chronozone	597	93.7%	90.9%	60	76.9%	9.1%	657	91.9%	100.0%
	Hors Chronozone	40	6.3%	69.0%	18	23.1%	31.0%	58	8.1%	100.0%
	Air-Zermatt, Heliport Zermatt	40	100.0%	69.0%	18	100.0%	31.0%	58	100.0%	100.0%
Entremont	Dans Chronozone	380	95.5%	92.5%	31	93.9%	7.5%	411	95.4%	100.0%
	Hors Chronozone	18	4.5%	90.0%	2	6.1%	10.0%	20	4.6%	100.0%
	Air-Zermatt, Heliport Zermatt	18	100.0%	90.0%	2	100.0%	10.0%	20	100.0%	100.0%
Martigny	Dans Chronozone	133	93.7%	89.3%	16	88.9%	10.7%	149	93.1%	100.0%
	Hors Chronozone	9	6.3%	81.8%	2	11.1%	18.2%	11	6.9%	100.0%
	Air-Zermatt, Heliport Zermatt	9	100.0%	81.8%	2	100.0%	18.2%	11	100.0%	100.0%
Monthey	Dans Chronozone	144	97.3%	91.1%	14	93.3%	8.9%	158	96.9%	100.0%
	Hors Chronozone	4	2.7%	80.0%	1	6.7%	20.0%	5	3.1%	100.0%
	Air-Zermatt, Heliport Zermatt	4	100.0%	80.0%	1	100.0%	20.0%	5	100.0%	100.0%
Viège	Dans Chronozone	466	99.8%	89.1%	57	96.6%	10.9%	523	99.4%	100.0%
	Hors Chronozone	1	0.2%	33.3%	2	3.4%	66.7%	3	0.6%	100.0%
	Air-Glacières, base de Sion	1	100.0%	33.3%	2	100.0%	66.7%	3	100.0%	100.0%
Zermatt	Dans Chronozone	765	99.7%	92.1%	66	98.5%	7.9%	831	99.6%	100.0%
	Hors Chronozone	2	0.3%	66.7%	1	1.5%	33.3%	3	0.4%	100.0%
	Air-Glacières, base de Sion	2	100.0%	66.7%	1	100.0%	33.3%	3	100.0%	100.0%
Saas	Dans Chronozone	230	99.1%	95.0%	12	100.0%	5.0%	242	99.2%	100.0%
	Hors Chronozone	2	0.9%	100.0%				2	0.8%	100.0%
	Air-Glacières, base de Sion	2	100.0%	100.0%				2	100.0%	100.0%
Goms	Dans Chronozone	226	100.0%	93.8%	15	100.0%	6.2%	241	100.0%	100.0%
Grächen	Dans Chronozone	45	100.0%	95.7%	2	100.0%	4.3%	47	100.0%	100.0%

Distribution des interventions P1-P2-S1 réalisées par les différents services SMUR dans chacune des chronozones en 2019

Dès 2020, les interventions des compagnies vaudoises sur territoire valaisan sont incluses dans cette analyse.

		Jour			Nuit			Total		
		Nb d'inter	Ratio Hors/Dans	Ratio Jour/Nuit	Nb d'inter	Ratio Hors/Dans	Ratio Jour/Nuit	Nb d'inter	Ratio Hors/Dans	Ratio Jour/Nuit
Monthey	Dans Chronozone	255	89.2%	59.7%	172	87.8%	40.3%	427	88.6%	100.0%
	Hors Chronozone	31	10.8%	56.4%	24	12.2%	43.6%	55	11.4%	100.0%
	SMUR Martigny	30	96.8%	56.6%	23	95.8%	43.4%	53	96.4%	100.0%
	SMUR Sion	1	3.2%	50.0%	1	4.2%	50.0%	2	3.6%	100.0%
Martigny	Dans Chronozone	291	96.7%	68.0%	137	76.1%	32.0%	428	89.0%	100.0%
	Hors Chronozone	10	3.3%	18.9%	43	23.9%	81.1%	53	11.0%	100.0%
	SMUR Sion	6	60.0%	15.8%	32	74.4%	84.2%	38	71.7%	100.0%
	SMUR Chablais	4	40.0%	26.7%	11	25.6%	73.3%	15	28.3%	100.0%
Sion	Dans Chronozone	330	99.4%	63.2%	192	98.0%	36.8%	522	98.9%	100.0%
	Hors Chronozone	2	0.6%	33.3%	4	2.0%	66.7%	6	1.1%	100.0%
	SMUR Martigny	2	100.0%	33.3%	4	100.0%	66.7%	6	100.0%	100.0%
Entremont	Dans Chronozone	51	100.0%	53.7%	44	91.7%	46.3%	95	96.0%	100.0%
	Hors Chronozone				4	8.3%	100.0%	4	4.0%	100.0%
	SMUR Sion				4	100.0%	100.0%	4	100.0%	100.0%
Sierre	Dans Chronozone	183	98.9%	57.0%	138	99.3%	43.0%	321	99.1%	100.0%
	Hors Chronozone	2	1.1%	66.7%	1	0.7%	33.3%	3	0.9%	100.0%
	NEF Visp	2	100.0%	66.7%	1	100.0%	33.3%	3	100.0%	100.0%
Viège	Dans Chronozone	312	100.0%	63.8%	177	99.4%	36.2%	489	99.8%	100.0%
	Hors Chronozone				1	0.6%	100.0%	1	0.2%	100.0%
	SMUR Sion				1	100.0%	100.0%	1	100.0%	100.0%
Goms	Dans Chronozone	10	100.0%	34.5%	19	100.0%	65.5%	29	100.0%	100.0%
Grächen	Dans Chronozone	6	100.0%	40.0%	9	100.0%	60.0%	15	100.0%	100.0%
Saas	Dans Chronozone	5	100.0%	62.5%	3	100.0%	37.5%	8	100.0%	100.0%

Distribution des interventions P1-P2-P3-S1 réalisées par les différents services d'ambulances dans chacune des chronozones en 2018

Dès 2020, les interventions des compagnies vaudoises sur territoire valaisan sont incluses dans cette analyse.

		Jour			Nuit			Total		
		Nb d'inter	Ratio Hors/Dans	Ratio Jour/Nuit	Nb d'inter	Ratio Hors/Dans	Ratio Jour/Nuit	Nb d'inter	Ratio Hors/Dans	Ratio Jour/Nuit
Sion	Dans Chronozone	2 171	91.6%	65.3%	1 152	94.4%	34.7%	3 323	92.6%	100.0%
	Hors Chronozone	198	8.4%	74.4%	68	5.6%	25.6%	266	7.4%	100.0%
	Ambu Sierre	146	73.7%	78.9%	39	57.4%	21.1%	185	69.5%	100.0%
	Ambu Martigny	35	17.7%	56.5%	27	39.7%	43.5%	62	23.3%	100.0%
	Ambu Monthey	10	5.1%	83.3%	2	2.9%	16.7%	12	4.5%	100.0%
	Ambu Visp	5	2.5%	100.0%				5	1.9%	100.0%
	Ambu Grächen	2	1.0%	100.0%				2	0.8%	100.0%
Sierre	Dans Chronozone	1 513	93.4%	70.4%	636	82.3%	29.6%	2 149	89.8%	100.0%
	Hors Chronozone	107	6.6%	43.9%	137	17.7%	56.1%	244	10.2%	100.0%
	Ambu Sion	82	76.6%	39.6%	125	91.2%	60.4%	207	84.8%	100.0%
	Ambu Visp	20	18.7%	74.1%	7	5.1%	25.9%	27	11.1%	100.0%
	Ambu Martigny	3	2.8%	42.9%	4	2.9%	57.1%	7	2.9%	100.0%
	Ambu Grächen	1	0.9%	100.0%				1	0.4%	100.0%
	Ambu Monthey				1	0.7%	100.0%	1	0.4%	100.0%
	Ambu Saas Grund	1	0.9%	100.0%				1	0.4%	100.0%
Martigny	Dans Chronozone	1 375	94.6%	69.5%	603	79.1%	30.5%	1 978	89.3%	100.0%
	Hors Chronozone	79	5.4%	33.2%	159	20.9%	66.8%	238	10.7%	100.0%
	Ambu Sion	27	34.2%	20.0%	108	67.9%	80.0%	135	56.7%	100.0%
	Ambu Monthey	24	30.4%	33.3%	48	30.2%	66.7%	72	30.3%	100.0%
	Ambu Entremont	25	31.6%	96.2%	1	0.6%	3.8%	26	10.9%	100.0%
	Ambu Sierre	1	1.3%	33.3%	2	1.3%	66.7%	3	1.3%	100.0%
	Ambu Grächen	1	1.3%	100.0%				1	0.4%	100.0%
	Ambu Visp	1	1.3%	100.0%				1	0.4%	100.0%
Entremont	Dans Chronozone	346	80.1%	65.9%	179	82.9%	34.1%	525	81.0%	100.0%
	Hors Chronozone	86	19.9%	69.9%	37	17.1%	30.1%	123	19.0%	100.0%
	Ambu Martigny	73	84.9%	100.0%				73	59.3%	100.0%
	Ambu Monthey	9	10.5%	36.0%	16	43.2%	64.0%	25	20.3%	100.0%
	Ambu Sion	3	3.5%	13.0%	20	54.1%	87.0%	23	18.7%	100.0%
	Ambu Sierre	1	1.2%	50.0%	1	2.7%	50.0%	2	1.6%	100.0%
Zermatt	Dans Chronozone	445	88.8%	74.4%	153	98.7%	25.6%	598	91.2%	100.0%
	Hors Chronozone	56	11.2%	96.6%	2	1.3%	3.4%	58	8.8%	100.0%
	Ambu Grächen	50	89.3%	100.0%				50	86.2%	100.0%
	Ambu Visp	5	8.9%	83.3%	1	50.0%	16.7%	6	10.3%	100.0%
	Ambu Saas Grund	1	1.8%	50.0%	1	50.0%	50.0%	2	3.4%	100.0%
Goms	Dans Chronozone	271	85.8%	78.6%	74	90.2%	21.4%	345	86.7%	100.0%
	Hors Chronozone	45	14.2%	84.9%	8	9.8%	15.1%	53	13.3%	100.0%
	Ambu Visp	45	100.0%	84.9%	8	100.0%	15.1%	53	100.0%	100.0%
Monthey	Dans Chronozone	1 580	99.2%	70.2%	671	94.9%	29.8%	2 251	97.9%	100.0%
	Hors Chronozone	13	0.8%	26.5%	36	5.1%	73.5%	49	2.1%	100.0%
	Ambu Martigny	12	92.3%	26.7%	33	91.7%	73.3%	45	91.8%	100.0%
	Ambu Sion				2	5.6%	100.0%	2	4.1%	100.0%
	Ambu Entremont	1	7.7%	100.0%				1	2.0%	100.0%
Viège	Dans Chronozone	1 746	98.9%	70.8%	719	99.3%	29.2%	2 465	99.0%	100.0%
	Hors Chronozone	19	1.1%	79.2%	5	0.7%	20.8%	24	1.0%	100.0%
	Ambu Sierre	4	21.1%	57.1%	3	60.0%	42.9%	7	29.2%	100.0%
	Ambu Goms	4	21.1%	66.7%	2	40.0%	33.3%	6	25.0%	100.0%
	Ambu Zermatt	6	31.6%	100.0%				6	25.0%	100.0%
	Ambu Grächen	2	10.5%	100.0%				2	8.3%	100.0%
	Ambu Monthey	2	10.5%	100.0%				2	8.3%	100.0%
	Ambu Saas Grund	1	5.3%	100.0%				1	4.2%	100.0%
Grächen	Dans Chronozone	109	94.0%	100.0%				109	91.6%	100.0%
	Hors Chronozone	7	6.0%	70.0%	3	100.0%	30.0%	10	8.4%	100.0%
	Ambu Visp	5	71.4%	62.5%	3	100.0%	37.5%	8	80.0%	100.0%
	Ambu Saas Grund	2	28.6%	100.0%				2	20.0%	100.0%
Saas	Dans Chronozone	451	99.8%	85.7%	75	100.0%	14.3%	526	99.8%	100.0%
	Hors Chronozone	1	0.2%	100.0%				1	0.2%	100.0%
	Ambu Visp	1	100.0%	100.0%				1	100.0%	100.0%

Distribution des interventions P-S réalisées par les différents services d'hélicoptères dans chacune des chronozones en 2018

Dès 2020, les interventions des compagnies vaudoises sur territoire valaisan sont incluses dans cette analyse.

		Jour			Nuit			Total		
		Nb d'inter	Ratio Hors/Dans	Ratio Jour/Nuit	Nb d'inter	Ratio Hors/Dans	Ratio Jour/Nuit	Nb d'inter	Ratio Hors/Dans	Ratio Jour/Nuit
Sierre	Dans Chronozone	447	88.0%	95.9%	19	45.2%	4.1%	466	84.7%	100.0%
	Hors Chronozone	61	12.0%	72.6%	23	54.8%	27.4%	84	15.3%	100.0%
	Air-Zermatt, Heliport Zermatt	61	100.0%	72.6%	23	100.0%	27.4%	84	100.0%	100.0%
Sion	Dans Chronozone	564	90.4%	91.7%	51	68.9%	8.3%	615	88.1%	100.0%
	Hors Chronozone	60	9.6%	72.3%	23	31.1%	27.7%	83	11.9%	100.0%
	Air-Zermatt, Heliport Zermatt	59	98.3%	72.8%	22	95.7%	27.2%	81	97.6%	100.0%
	Air-Zermatt, Heliport Raron	1	1.7%	50.0%	1	4.3%	50.0%	2	2.4%	100.0%
Martigny	Dans Chronozone	156	93.4%	89.7%	18	72.0%	10.3%	174	90.6%	100.0%
	Hors Chronozone	11	6.6%	61.1%	7	28.0%	38.9%	18	9.4%	100.0%
	Air-Zermatt, Heliport Zermatt	11	100.0%	61.1%	7	100.0%	38.9%	18	100.0%	100.0%
Monthey	Dans Chronozone	129	94.2%	90.8%	13	68.4%	9.2%	142	91.0%	100.0%
	Hors Chronozone	8	5.8%	57.1%	6	31.6%	42.9%	14	9.0%	100.0%
	Air-Zermatt, Heliport Zermatt	8	100.0%	57.1%	6	100.0%	42.9%	14	100.0%	100.0%
Entremont	Dans Chronozone	351	98.3%	95.9%	15	88.2%	4.1%	366	97.9%	100.0%
	Hors Chronozone	6	1.7%	75.0%	2	11.8%	25.0%	8	2.1%	100.0%
	Air-Zermatt, Heliport Zermatt	6	100.0%	75.0%	2	100.0%	25.0%	8	100.0%	100.0%
Zermatt	Dans Chronozone	713	99.7%	90.4%	76	97.4%	9.6%	789	99.5%	100.0%
	Hors Chronozone	2	0.3%	50.0%	2	2.6%	50.0%	4	0.5%	100.0%
	Air-Glacières, base de Sion	2	100.0%	50.0%	2	100.0%	50.0%	4	100.0%	100.0%
Viège	Dans Chronozone	488	99.4%	90.2%	53	100.0%	9.8%	541	99.4%	100.0%
	Hors Chronozone	3	0.6%	100.0%				3	0.6%	100.0%
	Air-Glacières, base de Sion	3	100.0%	100.0%				3	100.0%	100.0%
Goms	Dans Chronozone	211	99.5%	93.8%	14	100.0%	6.2%	225	99.6%	100.0%
	Hors Chronozone	1	0.5%	100.0%				1	0.4%	100.0%
	Air-Glacières, base de Sion	1	100.0%	100.0%				1	100.0%	100.0%
Grächen	Dans Chronozone	44	100.0%	89.8%	5	100.0%	10.2%	49	100.0%	100.0%
Saas	Dans Chronozone	232	100.0%	94.3%	14	100.0%	5.7%	246	100.0%	100.0%

Distribution des interventions P1-P2-S1 réalisées par les différents services SMUR dans chacune des chronozones en 2018

Dès 2020, les interventions des compagnies vaudoises sur territoire valaisan sont incluses dans cette analyse.

		Jour			Nuit			Total		
		Nb d'inter	Ratio Hors/Dans	Ratio Jour/Nuit	Nb d'inter	Ratio Hors/Dans	Ratio Jour/Nuit	Nb d'inter	Ratio Hors/Dans	Ratio Jour/Nuit
Martigny	Dans Chronozone	349	99.1%	60.8%	225	97.4%	39.2%	574	98.5%	100.0%
	Hors Chronozone	3	0.9%	33.3%	6	2.6%	66.7%	9	1.5%	100.0%
	SMUR Sion				6	100.0%	100.0%	6	66.7%	100.0%
	SMUR Chablais	3	100.0%	100.0%				3	33.3%	100.0%
Sion	Dans Chronozone	505	99.4%	61.8%	312	98.1%	38.2%	817	98.9%	100.0%
	Hors Chronozone	3	0.6%	33.3%	6	1.9%	66.7%	9	1.1%	100.0%
	SMUR Martigny	3	100.0%	33.3%	6	100.0%	66.7%	9	100.0%	100.0%
Monthey	Dans Chronozone	388	99.7%	61.0%	248	99.2%	39.0%	636	99.5%	100.0%
	Hors Chronozone	1	0.3%	33.3%	2	0.8%	66.7%	3	0.5%	100.0%
	SMUR Martigny	1	100.0%	33.3%	2	100.0%	66.7%	3	100.0%	100.0%
Sierre	Dans Chronozone	194	99.0%	52.2%	178	99.4%	47.8%	372	99.2%	100.0%
	Hors Chronozone	2	1.0%	66.7%	1	0.6%	33.3%	3	0.8%	100.0%
	NEF Visp	2	100.0%	66.7%	1	100.0%	33.3%	3	100.0%	100.0%
Viège	Dans Chronozone	407	100.0%	64.2%	227	99.1%	35.8%	634	99.7%	100.0%
	Hors Chronozone				2	0.9%	100.0%	2	0.3%	100.0%
	SMUR Sion				2	100.0%	100.0%	2	100.0%	100.0%
Entremont	Dans Chronozone	43	100.0%	40.2%	64	100.0%	59.8%	107	100.0%	100.0%
Goms	Dans Chronozone	17	100.0%	45.9%	20	100.0%	54.1%	37	100.0%	100.0%
Grächen	Dans Chronozone	5	100.0%	41.7%	7	100.0%	58.3%	12	100.0%	100.0%
Saas	Dans Chronozone	7	100.0%	70.0%	3	100.0%	30.0%	10	100.0%	100.0%
Zermatt	Dans Chronozone	1	100.0%	50.0%	1	100.0%	50.0%	2	100.0%	100.0%

Distribution des interventions P1-P2-P3-S1 réalisées par les différents services d'ambulances dans chacune des chronozones en 2017

Dès 2020, les interventions des compagnies vaudoises sur territoire valaisan sont incluses dans cette analyse.

		Jour			Nuit			Total		
		Nb d'inter	Ratio Hors/Dans	Ratio Jour/Nuit	Nb d'inter	Ratio Hors/Dans	Ratio Jour/Nuit	Nb d'inter	Ratio Hors/Dans	Ratio Jour/Nuit
Sion	Dans Chronozone	2 132	91.3%	65.3%	1 134	95.4%	34.7%	3 266	92.7%	100.0%
	Hors Chronozone	204	8.7%	78.8%	55	4.6%	21.2%	259	7.3%	100.0%
	Ambu Sierre	146	71.6%	78.1%	41	74.5%	21.9%	187	72.2%	100.0%
	Ambu Martigny	42	20.6%	77.8%	12	21.8%	22.2%	54	20.8%	100.0%
	Ambu Visp	8	3.9%	88.9%	1	1.8%	11.1%	9	3.5%	100.0%
	Ambu Monthey	5	2.5%	100.0%				5	1.9%	100.0%
	Ambu Grächen	2	1.0%	100.0%				2	0.8%	100.0%
	Ambu Goms				1	1.8%	100.0%	1	0.4%	100.0%
Ambu Saas Grund	1	0.5%	100.0%				1	0.4%	100.0%	
Martigny	Dans Chronozone	1 271	93.5%	67.5%	612	80.7%	32.5%	1 883	88.9%	100.0%
	Hors Chronozone	89	6.5%	37.9%	146	19.3%	62.1%	235	11.1%	100.0%
	Ambu Sion	30	33.7%	22.1%	106	72.6%	77.9%	136	57.9%	100.0%
	Ambu Monthey	37	41.6%	48.1%	40	27.4%	51.9%	77	32.8%	100.0%
	Ambu Entremont	13	14.6%	100.0%				13	5.5%	100.0%
	Ambu Sierre	7	7.9%	100.0%				7	3.0%	100.0%
	Ambu Saas Grund	1	1.1%	100.0%				1	0.4%	100.0%
	Ambu Visp	1	1.1%	100.0%				1	0.4%	100.0%
Sierre	Dans Chronozone	1 346	93.7%	69.1%	603	82.7%	30.9%	1 949	90.0%	100.0%
	Hors Chronozone	91	6.3%	41.9%	126	17.3%	58.1%	217	10.0%	100.0%
	Ambu Sion	67	73.6%	36.2%	118	93.7%	63.8%	185	85.3%	100.0%
	Ambu Visp	15	16.5%	71.4%	6	4.8%	28.6%	21	9.7%	100.0%
	Ambu Martigny	6	6.6%	85.7%	1	0.8%	14.3%	7	3.2%	100.0%
	Ambu Saas Grund	2	2.2%	66.7%	1	0.8%	33.3%	3	1.4%	100.0%
	Ambu Monthey	1	1.1%	100.0%				1	0.5%	100.0%
Entremont	Dans Chronozone	373	73.4%	72.1%	144	78.3%	27.9%	517	74.7%	100.0%
	Hors Chronozone	135	26.6%	77.1%	40	21.7%	22.9%	175	25.3%	100.0%
	Ambu Martigny	128	94.8%	100.0%				128	73.1%	100.0%
	Ambu Sion	2	1.5%	8.3%	22	55.0%	91.7%	24	13.7%	100.0%
	Ambu Monthey	5	3.7%	22.7%	17	42.5%	77.3%	22	12.6%	100.0%
Ambu Sierre				1	2.5%	100.0%	1	0.6%	100.0%	
Zermatt	Dans Chronozone	420	87.9%	75.9%	133	99.3%	24.1%	553	90.4%	100.0%
	Hors Chronozone	58	12.1%	98.3%	1	0.7%	1.7%	59	9.6%	100.0%
	Ambu Grächen	53	91.4%	100.0%				53	89.8%	100.0%
	Ambu Visp	5	8.6%	100.0%				5	8.5%	100.0%
Ambu Saas Grund				1	100.0%	100.0%	1	1.7%	100.0%	
Goms	Dans Chronozone	213	86.6%	75.5%	69	88.5%	24.5%	282	87.0%	100.0%
	Hors Chronozone	33	13.4%	78.8%	9	11.5%	21.4%	42	13.0%	100.0%
	Ambu Visp	33	100.0%	78.8%	9	100.0%	21.4%	42	100.0%	100.0%
Monthey	Dans Chronozone	1 443	99.4%	69.7%	628	95.3%	30.3%	2 071	98.2%	100.0%
	Hors Chronozone	8	0.6%	20.5%	31	4.7%	79.5%	39	1.8%	100.0%
	Ambu Martigny	7	87.5%	19.4%	29	93.5%	80.6%	36	92.3%	100.0%
	Ambu Sion				2	6.5%	100.0%	2	5.1%	100.0%
Ambu Entremont	1	12.5%	100.0%				1	2.6%	100.0%	
Viège	Dans Chronozone	1 591	99.0%	68.4%	735	99.5%	31.6%	2 326	99.1%	100.0%
	Hors Chronozone	16	1.0%	80.0%	4	0.5%	20.0%	20	0.9%	100.0%
	Ambu Sierre	6	37.5%	75.0%	2	50.0%	25.0%	8	40.0%	100.0%
	Ambu Goms	3	18.8%	60.0%	2	50.0%	40.0%	5	25.0%	100.0%
	Ambu Saas Grund	3	18.8%	100.0%				3	15.0%	100.0%
	Ambu Grächen	2	12.5%	100.0%				2	10.0%	100.0%
	Ambu Sion	1	6.3%	100.0%				1	5.0%	100.0%
Ambu Zermatt	1	6.3%	100.0%				1	5.0%	100.0%	
Grächen	Dans Chronozone	98	93.3%	100.0%				98	88.3%	100.0%
	Hors Chronozone	7	6.7%	53.8%	6	100.0%	46.2%	13	11.7%	100.0%
	Ambu Visp	6	85.7%	60.0%	4	66.7%	40.0%	10	76.9%	100.0%
	Ambu Zermatt	1	14.3%	50.0%	1	16.7%	50.0%	2	15.4%	100.0%
	Ambu Saas Grund				1	16.7%	100.0%	1	7.7%	100.0%
Saas	Dans Chronozone	406	99.8%	79.9%	102	100.0%	20.1%	508	99.8%	100.0%
	Hors Chronozone	1	0.2%	100.0%				1	0.2%	100.0%
	Ambu Visp	1	100.0%	100.0%				1	100.0%	100.0%

Distribution des interventions P-S réalisées par les différents services d'hélicoptères dans chacune des chronozones en 2017

Dès 2020, les interventions des compagnies vaudoises sur territoire valaisan sont incluses dans cette analyse.

		Jour			Nuit			Total		
		Nb d'inter	Ratio Hors/Dans	Ratio Jour/Nuit	Nb d'inter	Ratio Hors/Dans	Ratio Jour/Nuit	Nb d'inter	Ratio Hors/Dans	Ratio Jour/Nuit
Sion	Dans Chronozone	545	93.8%	90.7%	56	83.6%	9.3%	601	92.7%	100.0%
	Hors Chronozone	36	6.2%	76.6%	11	16.4%	23.4%	47	7.3%	100.0%
	Air-Zermatt, Heliport Zermatt	36	100.0%	76.6%	11	100.0%	23.4%	47	100.0%	100.0%
Sierre	Dans Chronozone	456	92.7%	95.8%	20	74.1%	4.2%	476	91.7%	100.0%
	Hors Chronozone	36	7.3%	83.7%	7	25.9%	16.3%	43	8.3%	100.0%
	Air-Zermatt, Heliport Zermatt	36	100.0%	83.7%	7	100.0%	16.3%	43	100.0%	100.0%
Entremont	Dans Chronozone	316	96.6%	94.3%	19	90.5%	5.7%	335	96.3%	100.0%
	Hors Chronozone	11	3.4%	84.6%	2	9.5%	15.4%	13	3.7%	100.0%
	Air-Zermatt, Heliport Zermatt	11	100.0%	84.6%	2	100.0%	15.4%	13	100.0%	100.0%
Monthey	Dans Chronozone	136	94.4%	86.6%	21	91.3%	13.4%	157	94.0%	100.0%
	Hors Chronozone	8	5.6%	80.0%	2	8.7%	20.0%	10	6.0%	100.0%
	Air-Zermatt, Heliport Zermatt	8	100.0%	80.0%	2	100.0%	20.0%	10	100.0%	100.0%
Martigny	Dans Chronozone	127	98.4%	90.1%	14	93.3%	9.9%	141	97.9%	100.0%
	Hors Chronozone	2	1.6%	66.7%	1	6.7%	33.3%	3	2.1%	100.0%
	Air-Zermatt, Heliport Zermatt	2	100.0%	66.7%	1	100.0%	33.3%	3	100.0%	100.0%
Viège	Dans Chronozone	417	99.3%	88.9%	52	100.0%	11.1%	469	99.4%	100.0%
	Hors Chronozone	3	0.7%	100.0%				3	0.6%	100.0%
	Air-Glacières, base de Sion	3	100.0%	100.0%				3	100.0%	100.0%
Zermatt	Dans Chronozone	658	99.8%	94.8%	36	100.0%	5.2%	694	99.9%	100.0%
	Hors Chronozone	1	0.2%	100.0%				1	0.1%	100.0%
	Air-Glacières, base de Sion	1	100.0%	100.0%				1	100.0%	100.0%
Goms	Dans Chronozone	167	100.0%	92.8%	13	100.0%	7.2%	180	100.0%	100.0%
Grächen	Dans Chronozone	50	100.0%	94.3%	3	100.0%	5.7%	53	100.0%	100.0%
Saas	Dans Chronozone	241	100.0%	94.5%	14	100.0%	5.5%	255	100.0%	100.0%

Distribution des interventions P1-P2-S1 réalisées par les différents services SMUR dans chacune des chronozones en 2017

Dès 2020, les interventions des compagnies vaudoises sur territoire valaisan sont incluses dans cette analyse.

		Jour			Nuit			Total		
		Nb d'inter	Ratio Hors/Dans	Ratio Jour/Nuit	Nb d'inter	Ratio Hors/Dans	Ratio Jour/Nuit	Nb d'inter	Ratio Hors/Dans	Ratio Jour/Nuit
Martigny	Dans Chronozone	316	98.1%	56.1%	247	96.1%	43.9%	563	97.2%	100.0%
	Hors Chronozone	6	1.9%	37.5%	10	3.9%	62.5%	16	2.8%	100.0%
	SMUR Sion	5	83.3%	45.5%	6	60.0%	54.5%	11	68.8%	100.0%
	SMUR Chablais	1	16.7%	20.0%	4	40.0%	80.0%	5	31.3%	100.0%
Sion	Dans Chronozone	515	98.8%	61.5%	322	99.4%	38.5%	837	99.1%	100.0%
	Hors Chronozone	6	1.2%	75.0%	2	0.6%	25.0%	8	0.9%	100.0%
	SMUR Martigny	6	100.0%	75.0%	2	100.0%	25.0%	8	100.0%	100.0%
Monthey	Dans Chronozone	356	99.2%	60.2%	235	98.7%	39.8%	591	99.0%	100.0%
	Hors Chronozone	3	0.8%	50.0%	3	1.3%	50.0%	6	1.0%	100.0%
	SMUR Martigny	3	100.0%	50.0%	3	100.0%	50.0%	6	100.0%	100.0%
Sierre	Dans Chronozone	200	99.5%	52.6%	180	100.0%	47.4%	380	99.7%	100.0%
	Hors Chronozone	1	0.5%	100.0%				1	0.3%	100.0%
	NEF Visp	1	100.0%	100.0%				1	100.0%	100.0%
Viège	Dans Chronozone	332	100.0%	57.4%	246	99.6%	42.6%	578	99.8%	100.0%
	Hors Chronozone				1	0.4%	100.0%	1	0.2%	100.0%
	SMUR Sion				1	100.0%	100.0%	1	100.0%	100.0%
Entremont	Dans Chronozone	56	100.0%	53.8%	48	100.0%	46.2%	104	100.0%	100.0%
Goms	Dans Chronozone	13	100.0%	32.5%	27	100.0%	67.5%	40	100.0%	100.0%
Grächen	Dans Chronozone	7	100.0%	36.8%	12	100.0%	63.2%	19	100.0%	100.0%

ERREURS - Interventions sans chronozone

		2021			2020			2019			2018			2017		
		Total	Erreurs	Ratio	Total	Erreurs	Ratio	Total	Erreurs	Ratio	Total	Erreurs	Ratio	Total	Erreurs	Ratio
Toutes les compagnies	Jour	17 196	486	2.8%	16 151	204	1.3%	15 998	276	1.7%	16 475	445	2.7%	15 334	378	2.5%
	Nuit	7 293	90	1.2%	6 509	44	0.7%	6 374	55	0.9%	6 442	82	1.3%	6 286	104	1.7%
	Total	24 489	576	2.4%	22 660	248	1.1%	22 372	331	1.5%	22 917	527	2.3%	21 620	482	2.2%
BASE D'AMBULANCES	Jour	12 108	162	1.3%	11 377	44	0.4%	10 765	56	0.5%	10 800	182	1.7%	10 091	156	1.5%
	Nuit	5 905	60	1.0%	5 295	35	0.7%	5 071	48	0.9%	4 787	70	1.5%	4 662	84	1.8%
	Total	18 013	222	1.2%	16 672	79	0.5%	15 836	104	0.7%	15 587	252	1.6%	14 753	240	1.6%
BASE D'HELICOPTERES	Jour	3 462	308	8.9%	3 331	154	4.6%	3 741	216	5.8%	3 738	251	6.7%	3 413	203	5.9%
	Nuit	320	21	6.6%	258	5	1.9%	334	6	1.8%	346	5	1.4%	282	11	3.9%
	Total	3 782	329	8.7%	3 589	159	4.4%	4 075	222	5.4%	4 084	256	6.3%	3 695	214	5.8%
BASE SMUR	Jour	1 626	16	1.0%	1 443	6	0.4%	1 492	4	0.3%	1 937	12	0.6%	1 830	19	1.0%
	Nuit	1 068	9	0.8%	956	4	0.4%	969	1	0.1%	1 309	7	0.5%	1 342	9	0.7%
	Total	2 694	25	0.9%	2 399	10	0.4%	2 461	5	0.2%	3 246	19	0.6%	3 172	28	0.9%

		2021			2020			2019			2018			2017			
		Total	Erreurs	Ratio	Total	Erreurs	Ratio	Total	Erreurs	Ratio	Total	Erreurs	Ratio	Total	Erreurs	Ratio	
65	Ambu Sion	Jour	2 694	21	0.8%	2 541	3	0.1%	2 290	6	0.3%	2 301	18	0.8%	2 255	23	1.0%
		Nuit	1 688	3	0.2%	1 610	2	0.1%	1 441	8	0.6%	1 414	7	0.5%	1 392	10	0.7%
		Total	4 382	24	0.5%	4 151	5	0.1%	3 731	14	0.4%	3 715	25	0.7%	3 647	33	0.9%
61	Ambu Sierre	Jour	1 998	32	1.6%	1 916	7	0.4%	1 754	9	0.5%	1 687	22	1.3%	1 528	23	1.5%
		Nuit	856	7	0.8%	793			745	3	0.4%	687	5	0.7%	654	7	1.1%
		Total	2 854	39	1.4%	2 709	7	0.3%	2 499	12	0.5%	2 374	27	1.1%	2 182	30	1.4%
66	Ambu Martigny	Jour	1 864	18	1.0%	1 667	4	0.2%	1 584	10	0.6%	1 520	22	1.4%	1 476	22	1.5%
		Nuit	847	5	0.6%	885	2	0.2%	899	5	0.6%	849	7	0.8%	802	8	1.0%
		Total	2 711	23	0.8%	2 552	6	0.2%	2 483	15	0.6%	2 369	29	1.2%	2 278	30	1.3%
33	Ambu Monthey	Jour	1 874	30	1.6%	1 806	18	1.0%	1 592	26	1.6%	1 702	77	4.5%	1 540	49	3.2%
		Nuit	869	26	3.0%	774	30	3.9%	779	31	4.0%	787	49	6.2%	735	50	6.8%
		Total	2 743	56	2.0%	2 580	48	1.9%	2 371	57	2.4%	2 489	126	5.1%	2 275	99	4.4%
55	Ambu Visp	Jour	1 510	14	0.9%	1 776	7	0.4%	1 790	3	0.2%	1 843	15	0.8%	1 671	11	0.7%
		Nuit	929	10	1.1%	839	1	0.1%	816	1	0.1%	738			758	3	0.4%
		Total	2 439	24	1.0%	2 615	8	0.3%	2 606	4	0.2%	2 581	15	0.6%	2 429	14	0.6%
68	Ambu Entremont	Jour	537	17	3.2%	473	2	0.4%	432	1	0.2%	373	1	0.3%	391	4	1.0%
		Nuit	359	7	1.9%	18			5			5			4		
		Total	896	24	2.7%	491	2	0.4%	437	1	0.2%	378	1	0.3%	395	4	1.0%
52	Ambu Grächen	Jour	150	5	3.3%	152			165			168	3	1.8%	158	3	1.9%
		Total	150	5	3.3%	152			165			168	3	1.8%	158	3	1.9%
70	Ambu Gampel-Steg	Jour	466	7	1.5%	43											
		Total	466	7	1.5%	43											
51	Ambu Goms	Jour	265	11	4.2%	252			231			280	5	1.8%	223	7	3.1%
		Nuit	78	1	1.3%	93			87			76			75	3	4.0%
		Total	343	12	3.5%	345			318			356	5	1.4%	298	10	3.4%
57	Ambu Zermatt	Jour	433	5	1.2%	420	3	0.7%	464			455	4	0.9%	432	10	2.3%
		Nuit	181	1	0.6%	183			192			155	2	1.3%	137	3	2.2%
		Total	614	6	1.0%	603	3	0.5%	656			610	6	1.0%	569	13	2.3%
53	Ambu Saas Grund	Jour	316	2	0.6%	331			463	1	0.2%	471	15	3.2%	417	4	1.0%
		Nuit	98			100			107			76			105		
		Total	414	2	0.5%	431			570	1	0.2%	547	15	2.7%	522	4	0.8%
71	Ambu Bitsch	Jour	1														
		Total	1														
AZ	Air-Zermatt	Jour	1 751	88	5.0%	1 670	52	3.1%	1 913	55	2.9%	1 882	48	2.6%	1 684	58	3.4%
		Nuit	177	14	7.9%	156	1	0.6%	186	4	2.2%	227	4	1.8%	148	7	4.7%
		Total	1 928	102	5.3%	1 826	53	2.9%	2 099	59	2.8%	2 109	52	2.5%	1 832	65	3.5%
AG	Air-Glaciers	Jour	1 711	220	12.9%	1 661	102	6.1%	1 828	161	8.8%	1 856	203	10.9%	1 729	145	8.4%
		Nuit	143	7	4.9%	102	4	3.9%	148	2	1.4%	119	1	0.8%	134	4	3.0%
		Total	1 854	227	12.2%	1 763	106	6.0%	1 976	163	8.2%	1 975	204	10.3%	1 863	149	8.0%
43	SMUR Martigny	Jour	505	2	0.4%	446	3	0.7%	375	1	0.3%	401	5	1.2%	385	4	1.0%
		Nuit	350	3	0.9%	323			208			301	4	1.3%	302	2	0.7%
		Total	855	5	0.6%	769	3	0.4%	583	1	0.2%	702	9	1.3%	687	6	0.9%
44	SMUR Sion	Jour	597	6	1.0%	542	1	0.2%	522	2	0.4%	704	5	0.7%	732	12	1.6%
		Nuit	361	3	0.8%	331	1	0.3%	368			498			514	5	1.0%
		Total	958	9	0.9%	873	2	0.2%	890	2	0.2%	1 202	5	0.4%	1 246	17	1.4%
42	SMUR Chabiais	Jour	83	2	2.4%	75	1	1.3%	260	1	0.4%	393	2	0.5%	359	2	0.6%
		Nuit	70	1	1.4%	44	2	4.5%	184	1	0.5%	251	3	1.2%	240	1	0.4%
		Total	153	3	2.0%	119	3	2.5%	444	2	0.5%	644	5	0.8%	599	3	0.5%
45	NEF Visp	Jour	441	6	1.4%	380	1	0.3%	335			439			354	1	0.3%
		Nuit	287	2	0.7%	258	1	0.4%	209			259			286	1	0.3%
		Total	728	8	1.1%	638	2	0.3%	544			698			640	2	0.3%



IMPRESSUM

EDITION & RÉDACTION

OCVS - KWRO

GRAPHISME

ozalid-design.ch

GRAPHIQUES ET TABLEAUX

l'Observatoire Valaisan de la Santé

IMPRESSION

Ronquoz Graphix - Sion

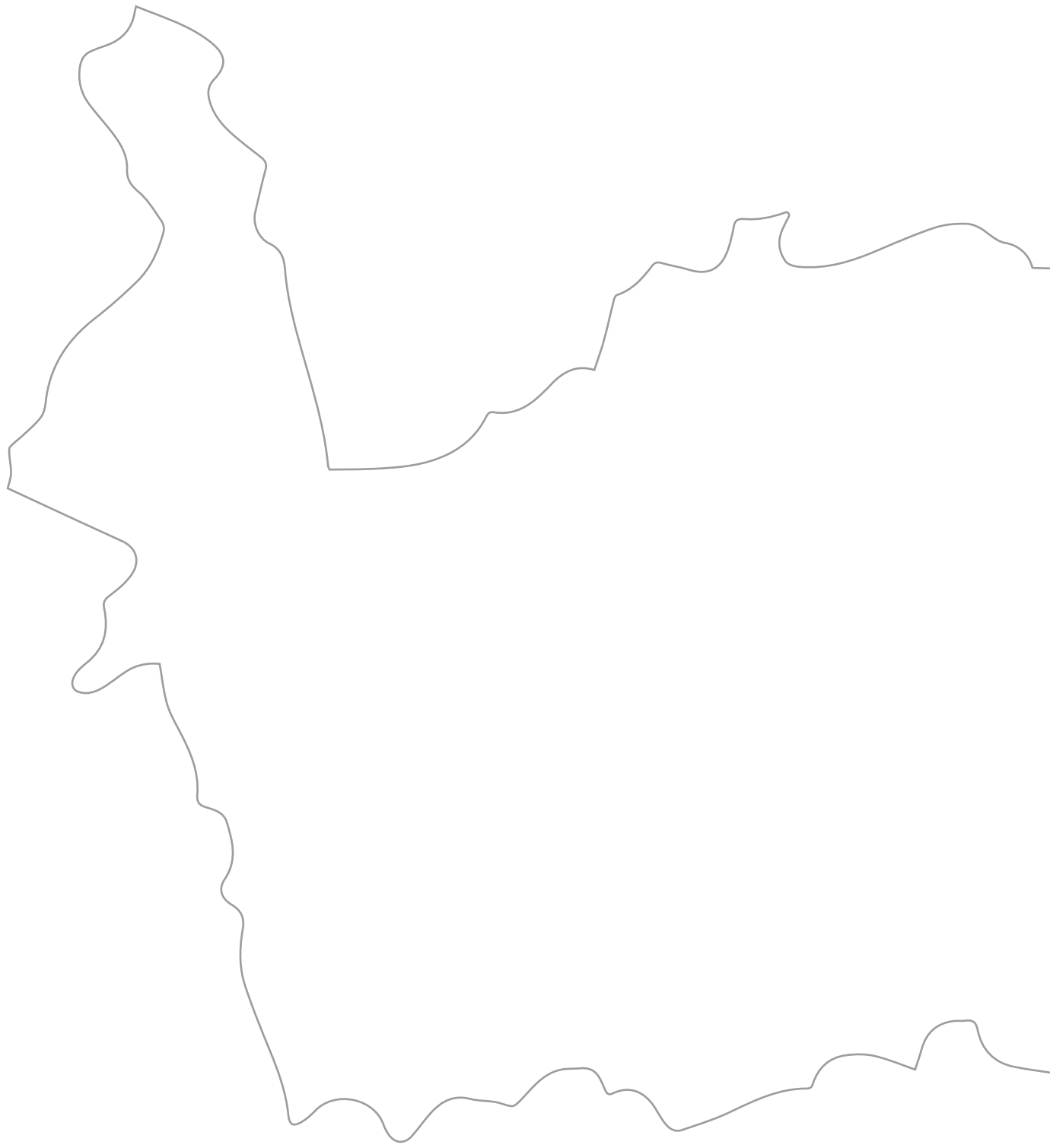

OCVS
RUE DE PLANZETTE 53
3960 SIERRE
027 603 62 60

OCVS.CH